RELATÓRIO MENSAL DE ACOMPANHAMENTO

ATENÇÃO PRIMÁRIA À SAÚDE

CONTRATO DE GESTÃO Nº 044/2023

COMPETÊNCIA MAIO DE 2025

Rua Dr. Bartolomeu Chaves, S/N,
Centro, Térreo, Mutuípe/BA,
CEP: 45.480-000

Rua Araújo Porto Alegre, nº 71,
Pav. 6, sala 603, Centro,
Rio de Janeiro/RJ, CEP: 20.030-012

Av. Tancredo Neves, nº 1283
Sala 202, Salvador/BA
CEP: 41.820-021

SUMÁRIO

1. APRESENTAÇÃO

2. RELATÓRIO DE EXECUÇÃO

2.1. PLANILHA DE CUSTEIO

2.2. BALANCETE DE VERIFICAÇÃO

2.3. LIVRO RAZÃO

2.4. CERTIDÕES

3. INDICADORES

4. ASSINATURAS

Rua Dr. Bartolomeu Chaves, S/N, Centro, Térreo, Mutuípe/BA, CEP: 45.480-000

Rua Araújo Porto Alegre, nº 71, Pav. 6, sala 603, Centro, Rio de Janeiro/RJ, CEP: 20.030-012

Av. Tancredo Neves, nº 1283 Sala 202, Salvador/BA CEP: 41.820-021

1. APRESENTAÇÃO

O presente relatório tem por objetivo descrever e apresentar as atividades assistenciais de saúde desenvolvidas pela Associação de Proteção a Maternidade e a Infância de Mutuipe – IMAPS na gestão da Atenção Primária à Saúde do município de Nova Iguaçu, em decorrência do Contrato de Gestão.

Os indicadores de desempenho expostos neste relatório constituem parâmetros de acompanhamento definidos no referido contrato, sendo ferramentas utilizadas com a finalidade de avaliar o desempenho do serviço prestado, considerando os conceitos e objetivos de cada indicador.

Assim, o presente relatório de execução tem o propósito de contextualizar a aplicação dos recursos públicos envolvidos, permitindo maior compreensão da prestação de contas mensal.

Rua Dr. Bartolomeu Chaves, S/N, Centro, Térreo, Mutuípe/BA, CEP: 45.480-000
Rua Araújo Porto Alegre, nº 71, Pav. 6, sala 603, Centro, Rio de Janeiro/RJ, CEP: 20.030-012
Av. Tancredo Neves, nº 1283 Sala 202, Salvador/BA CEP: 41.820-021

2. RELATÓRIO DE EXECUÇÃO

2.1 PLANILHA DE CUSTEIO

Rua Dr. Bartolomeu Chaves, S/N,
Centro, Térreo, Mutuípe/BA,
CEP: 45.480-000

Rua Araújo Porto Alegre, nº 71,
Pav. 6, sala 603, Centro,
Rio de Janeiro/RJ, CEP: 20.030-012

Av. Tancredo Neves, nº 1283
Sala 202, Salvador/BA
CEP: 41.820-021

Planilha de Custeio Mensal do Contrato da ATENÇÃO PRIMARIA DE NOVA IGUAÇU

Itens de Custeio	Mês 1 (R$)	mai/25	REALIZADO
Pessoal			
Salários			1.151.487,69
Outras formas de contratação (a especificar)	Serviços Médicos/ Serviços de Enfermagem		4.017.291,56
Encargos	FGTS/INSS/IRRF		229.645,85
Fundo de Reserva (13º salários , férias e pensão)			189.854,49
Rescisões Trabalhistas			25.344,00
Benefícios	Vale transporte/Vale alimentação, Vale refeição		271.393,83
Outras (a especificar)	Uniformes/Crachás		0,00
			5.885.017,42
Materiais e Medicamentos			
Medicamentos e Mat. Médico			47.141,72
Materiais de Consumo	Diversos		200.532,27
Materiais Permanentes			0,00
Combustível			3.659,19
			251.333,18
Área de Apoio			
Alimentação			0,00
Coleta de resíduos hospitalares			8.325,50
Esterilização/Detetização			8.550,00
Exames Laboratoriais e de Imagem			622.625,46
Lavanderia			0,00
Limpeza			484.783,04
Manutenção Preventiva, Corretiva Predial e de Equipamentos			223.516,21
Manutenção Preventiva e Corretiva Engenharia Clínica			32.000,00
Segurança Patrimonial / Vigilância			218.834,74
Segurança do Trabalho			0,00
Telefone/Energia			0,00
Transporte – Ambulância- Locação			43.191,00
Locações			5.800,00
Educação Continuada			139.250,00
Outras a Especificar			0,00
Total (c)	**0,00**	**0,00**	**1.786.875,95**
Gerenciais e Administrativas			
Gestão Administrativa			75.550,00
Auditorias Contábil, Fiscal e Financeira			22.436,00
Assessoria Jurídica			39.739,00
Rateio SEDE	Rateio- Devolução SEDE		622.989,53
Material de escritório			
Tecnologia de Informação	TI		236.916,10
Taxas bancárias, DARF Diversas e Reembolsos	Tarifas, Impostos e Reembolsos/Caixinha/Juros		231.184,32
Tranferências para a Conta de Provisão e Aplicação			0,00
Total (d)	**0,00**	**0,00**	**1.228.814,95**
Total de Custeio (a+b+c+d) = Despesas	**0,00**	**0,00**	**9.152.041,50**
Resumo financeiro da Competência Maio de 2025			
Saldo Remanecente	**Abril**		**1.907.441,77**
Receitas do Contrato			**10.189.984,25**
Receitas Financeiras			**24.486,84**
Despesas Realizadas			**9.527.352,71**
Conta Provisão	**761**		**261,25**
Conta Aplicação Da Conta Corrente	**1115**		**1.113.175,97**
Conta Aplicação Da Conta provisão	**1219**		**1.481.122,93**
Conta Corrente	**748**		**0,00**
SALDO FINANCEIRO DO MÊS(EXTRATOS C/C e PROVISÃO/APLICAÇÕES)	**0,00**	**0,00**	**2.594.560,15**

2.2. BALANCETE DE VERIFICAÇÃO

Rua Dr. Bartolomeu Chaves, S/N,
Centro, Térreo, Mutuípe/BA,
CEP: 45.480-000

Rua Araújo Porto Alegre, nº 71,
Pav. 6, sala 603, Centro,
Rio de Janeiro/RJ, CEP: 20.030-012

Av. Tancredo Neves, nº 1283
Sala 202, Salvador/BA
CEP: 41.820-021

ASSOCIACAO DE PROTECAO A MATERNIDADE E A INFANCI

Endereço: R DR BARTOLOMEU CHAVES
Cidade..: MUTUIPE
E-mail..:
CNPJ: 14..81.2.3/33/0-001-20
Telefone: (071) 3015-1954

Balancete de Verificação

Data Inicial:01/05/2025 Data Final:31/05/2025
Centro de Custo: Todos

N.O.	Cod. Cont.	Descrição	Anterior	Debitos	Creditos	Resultado	Saldo
1	**1. . . .**	**ATIVO**	**3.599.535,32** D	**14.979.130,26**	**14.244.870,16**	**734.260,10** D	**4.333.795,42** D
2	**1.1. . .**	**CIRCULANTE**	**3.584.535,33** D	**14.979.130,26**	**14.244.870,16**	**734.260,10** D	**4.318.795,43** D
3	**1.1.1. .**	**NUMERARIOS**	**1.907.441,77** D	**14.931.988,54**	**14.244.870,16**	**687.118,38** D	**2.594.560,15** D
5	**1.1.1.02.**	**BANCO CONTA MOVIMENTO**	**1.907.441,77** D	**14.931.988,54**	**14.244.870,16**	**687.118,38** D	**2.594.560,15** D
761	1.1.1.02.001	CONTA DE PROVISÃO AG: 4248 C/C: 1945-8	0,00	257.330,25	257.069,00	261,25 D	261,25 D
748	1.1.1.02.002	C. CORRENTE AP AG: 4248 C/C: 1913-0	0,00	12.085.171,45	12.085.171,45	0,00	0,00
1115	1.1.1.02.004	APLICAÇÃO C/C- AP- AG: 4248 C/C: 1913-0	693.433,63 D	2.318.838,67	1.899.096,33	419.742,34 D	1.113.175,97 D
1219	1.1.1.02.005	CONTA INVEST. PROVISÃO AG: 4248-C/C:	1.214.008,14 D	270.648,17	3.533,38	267.114,79 D	1.481.122,93 D
12	**1.1.2. .**	**ESTOQUES**	**1.677.093,56** D	**47.141,72**	**0,00**	**47.141,72** D	**1.724.235,28** D
137	**1.1.2.01.**	**ESTOQUE GERAL**	**1.677.093,56** D	**47.141,72**	**0,00**	**47.141,72** D	**1.724.235,28** D
14	1.1.2.01.002	MEDICAMENTOS	270,00 D	5.546,72	0,00	5.546,72 D	5.816,72 D
1248	1.1.2.01.003	MATERIAIS MEDICOS E HOSPITALARES	0,00	41.595,00	0,00	41.595,00 D	41.595,00 D
823	1.1.2.01.006	ESTOQUE GERAL - SEMUS PVAX	1.676.823,56 D	0,00	0,00	0,00	1.676.823,56 D
32	**1.3.2. .**	**IMOBILIZADO**	**14.999,99** D	**0,00**	**0,00**	**0,00**	**14.999,99** D
145	**1.3.2.01.**	**IMOBILIZADO**	**14.999,99** D	**0,00**	**0,00**	**0,00**	**14.999,99** D
35	1.3.2.01.003	EQUIPAMENTOS HOSPITALARES	12.000,00 D	0,00	0,00	0,00	12.000,00 D
810	1.3.2.01.006	EQUIPAMENTOS DE INFORMATICA	2.999,99 D	0,00	0,00	0,00	2.999,99 D

Balancete de Verificação

Data Inicial:01/05/2025 Data Final:31/05/2025
Centro de Custo: Todos

N.O.	Cod. Cont.	Descrição	Anterior	Debitos	Creditos	Resultado	Saldo
51	**2. . . .**	**PASSIVO**	**11.573.183,70C**	**9.128.166,92**	**8.525.143,93**	**603.022,99D**	**10.970.160,71C**
52	**2.1. . .**	**PASSIVO CIRCULANTE**	**3.017.577,27C**	**9.128.166,92**	**8.525.143,93**	**603.022,99D**	**2.414.554,28C**
53	**2.1.1. .**	**FORNECEDORES**	**1.399.234,73C**	**7.291.674,08**	**6.710.535,62**	**581.138,46D**	**818.096,27C**
55	**2.1.1.01.**	**FORNECEDORES DE SERVIÇOS**	**184.339,04C**	**6.462.502,44**	**6.462.502,44**	**0,00**	**184.339,04C**
1257	2.1.1.01.001	SOUZA & FREIRE SOCIEDADE DE	0,00	4.964,00	4.964,00	0,00	0,00
1254	2.1.1.01.002	LOPEZ & SANTOS SAT NIT	0,00	11.400,00	11.400,00	0,00	0,00
1255	2.1.1.01.003	LM LOPES ASSESSORIA EM GESTAO	0,00	3.036,00	3.036,00	0,00	0,00
1258	2.1.1.01.004	CONSORCIO DE SOCIEDADES NOVA	0,00	3.987.566,01	3.987.566,01	0,00	0,00
1261	2.1.1.01.006	GPG CONSULTORIA E APOIO	0,00	10.400,00	10.400,00	0,00	0,00
1263	2.1.1.01.008	PREVINI SERVIÇOS TERCEIRIZADOS EIRELI	0,00	696.417,78	696.417,78	0,00	0,00
1264	2.1.1.01.009	MEDEIROS REBOUÇAS GUIMARAES	0,00	15.000,00	15.000,00	0,00	0,00
1265	2.1.1.01.010	BRAZIL SERVICE GESTÃO EMPRESARIAL	0,00	103.800,00	103.800,00	0,00	0,00
1266	2.1.1.01.011	PCR GESTÃO EMPRESARIAL EIRELI	0,00	155.266,21	155.266,21	0,00	0,00
1268	2.1.1.01.013	TARCICIO MENEZES DOS SANTOS	0,00	2.375,00	2.375,00	0,00	0,00
1269	2.1.1.01.014	JALF SERVIÇOS MEDICOS LTDA	0,00	28.769,31	28.769,31	0,00	0,00
1276	2.1.1.01.017	MONIQUE DA SILVA MENDONCA	0,00	4.000,00	4.000,00	0,00	0,00
1277	2.1.1.01.018	FGS SERVIÇOS ADMINISTRATIVOS LTDA	0,00	14.400,00	14.400,00	0,00	0,00
1278	2.1.1.01.019	JMCJ SERVIÇOS ADMINISTRATIVOS LTDA	0,00	14.400,00	14.400,00	0,00	0,00
1280	2.1.1.01.021	LAIS MAGALHAES FEITOSA SOCIEDADE	0,00	3.000,00	3.000,00	0,00	0,00
1282	2.1.1.01.023	W P SISTEMAS REPROGRAFICOS E	0,00	38.299,00	38.299,00	0,00	0,00
1284	2.1.1.01.025	ZENILDA NAZARETH DO CARMO OLIVEIRA	0,00	7.750,00	7.750,00	0,00	0,00
1285	2.1.1.01.026	FORTE GASES COMERCIO LTDA	0,00	5.800,00	5.800,00	0,00	0,00
1286	2.1.1.01.027	BRUNO DE QUEIROZ MIRANDA LTDA	0,00	139.250,00	139.250,00	0,00	0,00
1291	2.1.1.01.030	CENTRO DE DIAGNOSTICO CLINICOS DE	0,00	622.625,46	622.625,46	0,00	0,00
1301	2.1.1.01.033	BIONEXO PREMIUM	0,00	2.764,22	2.764,22	0,00	0,00
1305	2.1.1.01.034	CHADA COMERCIO E SERVIÇOS LTDA	0,00	38.460,00	38.460,00	0,00	0,00
1319	2.1.1.01.041	SAFE SERVIÇOS MEDICOS LTDA	183.837,20C	0,00	0,00	0,00	183.837,20C
1328	2.1.1.01.046	CIRURGICA SEBASTIANA LTDA	0,00	14.300,00	14.300,00	0,00	0,00
1331	2.1.1.01.048	LPDS ASSESSORIA EMPRESARIA LTDA	0,00	5.000,00	5.000,00	0,00	0,00
1336	2.1.1.01.050	CBD BILHETE DIGITAL	0,00	39,40	39,40	0,00	0,00
1363	2.1.1.01.068	I R NOVATEC AMBIENTAL LTDA	0,00	8.325,50	8.325,50	0,00	0,00
1383	2.1.1.01.077	SOLLUS COMERCIO E TECNOLOGIA EM	0,00	7.785,76	7.785,76	0,00	0,00
1384	2.1.1.01.078	THOMSON REUTERS BRASIL	0,00	4.888,07	4.888,07	0,00	0,00
1385	2.1.1.01.079	LIDIANE QUEIROZ DEL REI	0,00	4.500,00	4.500,00	0,00	0,00
1386	2.1.1.01.080	RIOPAR PARTICIPAÇÕES S.A.	0,00	57.874,43	57.874,43	0,00	0,00
1387	2.1.1.01.081	SODEXO PASS BRASIL SERVIÇO E	0,00	213.480,00	213.480,00	0,00	0,00
1389	2.1.1.01.083	INOVA GESTÃO ADMINISTRATIVA LTDA	0,00	40.000,00	40.000,00	0,00	0,00
1392	2.1.1.01.084	NEOMAR RODRIGUES DIAS SOCIEDADE	0,00	14.400,00	14.400,00	0,00	0,00
1403	2.1.1.01.093	PIRES E VIDAL ASSESSORIA E	501,84C	956,24	956,24	0,00	501,84C
1404	2.1.1.01.094	HSR MANUTENÇÃO CONSUL ALU E LIMPEZA	0,00	32.000,00	32.000,00	0,00	0,00
1411	2.1.1.01.097	MARTINS SOLUÇÕES E SERVIÇOS GERAIS	0,00	43.191,00	43.191,00	0,00	0,00
1416	2.1.1.01.102	SPEED WEB NET TELECOMUNICAÇOES	0,00	15.269,05	15.269,05	0,00	0,00
1420	2.1.1.01.104	TATIANE ARAUJO DA SILVA LIMA	0,00	6.750,00	6.750,00	0,00	0,00
1427	2.1.1.01.106	CELERE SOLUCOES LTDA	0,00	68.250,00	68.250,00	0,00	0,00
1432	2.1.1.01.108	RODOLFO S.M. COSTA LTDA	0,00	15.750,00	15.750,00	0,00	0,00
158	**2.1.1.02.**	**FORNECEDORES DE PRODUTOS**	**1.214.895,69C**	**829.171,64**	**248.033,18**	**581.138,46D**	**633.757,23C**
1256	2.1.1.02.002	MILLENIUM PRODUTOS FARMACEUTICOS	0,00	108.505,49	108.505,49	0,00	0,00
1275	2.1.1.02.007	ESPECIFARMA COM DE MEDICAMENTOS E	140.026,07C	0,00	0,00	0,00	140.026,07C

Balancete de Verificação

Data Inicial:01/05/2025 Data Final:31/05/2025
Centro de Custo: Todos

N.O.	Cod. Cont.	Descrição	Anterior	Debitos	Creditos	Resultado	Saldo
1292	2.1.1.02.009	ALTAX COMERCIAL LTDA	16.500,00 C	16.500,00	0,00	16.500,00D	0,00
1297	2.1.1.02.012	CLASSE MEDIC COMERCIO E SERVIÇOS	131.757,86 C	0,00	0,00	0,00	131.757,86C
1316	2.1.1.02.022	ESSENCIAL RIO DISTRIBUIDORA DE	38.614,00 C	15.414,00	15.414,00	0,00	38.614,00C
1320	2.1.1.02.025	MORIA MULTICOMERCIO LTDA	126.999,33 C	66.138,00	6.300,00	59.838,00D	67.161,33C
1334	2.1.1.02.031	MEF COMERCIO E SERVICOS LTDA	140.854,56 C	140.854,56	0,00	140.854,56D	0,00
1361	2.1.1.02.040	SUPERMEDICA DISTRIBUIDORA	7.000,86 C	12.035,58	5.034,72	7.000,86D	0,00
1379	2.1.1.02.045	COMERCIAL CIRURGICA RIO CLARENSE	151.415,05 C	59.776,49	0,00	59.776,49D	91.638,56C
1381	2.1.1.02.047	MARMED PRODUTOS HOSPITALARES LTDA	65.123,00 C	9.160,00	0,00	9.160,00D	55.963,00C
1406	2.1.1.02.053	AUTO POSTO AUSTRAL DE GNV LTDA/AT	0,00	3.659,19	3.659,19	0,00	0,00
1409	2.1.1.02.055	MAMEDICO CIRURGICA LTDA	22.009,00 C	22.521,00	512,00	22.009,00D	0,00
1410	2.1.1.02.056	FB COMERCIO E SERVIÇOS	0,00	101.026,78	101.026,78	0,00	0,00
1419	2.1.1.02.057	SUPERMED COMERCIO E IMPORTAÇÃO	71.046,41 C	0,00	0,00	0,00	71.046,41C
1270	2.1.1.02.059	GREE MED DISTRIBUIDORA E	0,00	5.581,00	5.581,00	0,00	0,00
1430	2.1.1.02.064	UMBLER INTERNET	0,00	2.000,00	2.000,00	0,00	0,00
1103	2.1.1.02.066	ESTEVIA DISTRIBUIDORA DE	228.449,55 C	228.449,55	0,00	228.449,55D	0,00
1043	2.1.1.02.067	MEDLEVENSOHN COM REPRES DE PROD	75.100,00 C	37.550,00	0,00	37.550,00D	37.550,00C
776	**2.1.2. .**	**OBRIGACOES TRIBUTARIAS**	**240.152,37** C	**240.160,50**	**234.837,78**	**5.322,72**D	**234.829,65**C
777	**2.1.2.01.**	**TRIBUTOS RETIDOS A RECOLHER**	**240.152,37** C	**240.160,50**	**234.837,78**	**5.322,72**D	**234.829,65**C
778	2.1.2.01.001	INSS FORNECEDOR A RECOLHER	84.046,31 C	84.046,31	82.366,88	1.679,43D	82.366,88C
780	2.1.2.01.003	IRRF FORNECEDOR A RECOLHER	21.732,80 C	21.732,80	21.814,52	81,72C	21.814,52C
866	2.1.2.01.005	ISS A RECOLHER	35.584,26 C	35.592,39	34.829,02	763,37D	34.820,89C
826	2.1.2.01.007	CSRF (PIS/COFINS E CSLL) CSRF A	78.427,28 C	78.427,28	78.440,61	13,33C	78.440,61C
791	2.1.2.01.008	IRRF S/ FOLHA A RECOLHER	20.361,72 C	20.361,72	17.386,75	2.974,97D	17.386,75C
152	**2.1.3. .**	**OBRIGACOES TRABALHISTAS**	**1.152.487,25** C	**1.366.686,49**	**1.333.694,55**	**32.991,94**D	**1.119.495,31**C
153	**2.1.3.01.**	**FOLHA DE PAGAMENTO**	**1.152.487,25** C	**1.366.686,49**	**1.333.694,55**	**32.991,94**D	**1.119.495,31**C
58	2.1.3.01.001	SALARIOS E ORDENADOS A PAGAR	1.151.487,69 C	1.151.487,69	1.118.742,24	32.745,45D	1.118.742,24C
59	2.1.3.01.002	PENSAO ALIMENTICIA A PAGAR	999,56 C	999,56	753,07	246,49D	753,07 C
71	2.1.3.01.004	FERIAS A PAGAR	0,00	188.854,93	188.854,93	0,00	0,00
72	2.1.3.01.005	RESCISOES A PAGAR	0,00	25.344,31	25.344,31	0,00	0,00
787	**2.1.5. .**	**OBRIGAÇÕES PREVIDENCIÁRIAS**	**225.702,92** C	**229.645,85**	**246.075,98**	**16.430,13**C	**242.133,05**C
788	2.1.5.00.1	FGTS A RECOLHER	118.515,51 C	122.458,44	121.957,58	500,86D	118.014,65C
789	2.1.5.00.2	INSS A RECOLHER- FOLHA	107.187,41 C	107.187,41	124.118,40	16.930,99C	124.118,40C
90	**2.4. . .**	**PATRIMONIO LIQUIDO**	**8.555.606,43** C	**0,00**	**0,00**	**0,00**	**8.555.606,43**C
148	**2.4.1. .**	**RESULTADOS LIQUIDOS**	**8.555.606,43** C	**0,00**	**0,00**	**0,00**	**8.555.606,43**C
1106	**2.4.1.02.**	**OUTRAS CONTAS**	**8.555.606,43** C	**0,00**	**0,00**	**0,00**	**8.555.606,43**C
1138	2.4.1.02.003	AJUSTES DE EXECÍCIOS ANTERIORES	266.602,45 C	0,00	0,00	0,00	266.602,45C
241	2.4.1.02.004	SUPERAVIT OU PREJUIZO ACUMULADO	8.289.003,98 C	0,00	0,00	0,00	8.289.003,98C

Balancete de Verificação

Data Inicial:01/05/2025 Data Final:31/05/2025
Centro de Custo: Todos

N.O.	Cod. Cont.	Descrição	Anterior	Debitos	Creditos	Resultado	Saldo
95	**3. . . .**	**CONTAS DE RECEITA**	**41.448.604,46C**	**0,00**	**10.214.471,09**	**10.214.471,09C**	**51.663.075,55C**
551	**3.1. . .**	**RECEITAS**	**41.448.604,46C**	**0,00**	**10.214.471,09**	**10.214.471,09C**	**51.663.075,55C**
552	**3.1.1. .**	**RECEITAS OPERACIONAIS**	**41.448.604,46C**	**0,00**	**10.214.471,09**	**10.214.471,09C**	**51.663.075,55C**
553	**3.1.1.01.**	**RECEITAS DE CONTRATOS**	**41.407.524,46C**	**0,00**	**10.189.984,25**	**10.189.984,25C**	**51.597.508,71C**
554	3.1.1.01.001	RECEITA DE CONTRATO ATENÇÃO	41.407.524,46C	0,00	10.189.984,25	10.189.984,25C	51.597.508,71C
743	**3.1.1.02.**	**RECEITAS FINANCEIRAS**	**41.080,00C**	**0,00**	**24.486,84**	**24.486,84C**	**65.566,84C**
746	3.1.1.02.003	RENDIMENTOS S/ APLICAÇÕES	28.333,54C	0,00	24.486,84	24.486,84C	52.820,38C
747	3.1.1.02.004	DESCONTOS FINANCEIROS OBTIDOS	12.746,46C	0,00	0,00	0,00	12.746,46C

Balancete de Verificação

Data Inicial:01/05/2025 Data Final:31/05/2025
Centro de Custo: Todos

N.O.	Cod. Cont.	Descrição	Anterior	Debitos	Creditos	Resultado	Saldo
102	**4. . . .**	**CONTAS DE ENTRADAS E CUSTOS**	**39.196.311,48** D	**8.907.188,00**	**30.000,00**	**8.877.188,00** D	**48.073.499,48** D
555	**4.1. . .**	**CUSTOS**	**39.196.311,48** D	**8.907.188,00**	**30.000,00**	**8.877.188,00** D	**48.073.499,48** D
556	**4.1.1. .**	**CUSTOS OPERACIONAIS**	**39.178.234,83** D	**8.898.810,59**	**30.000,00**	**8.868.810,59** D	**48.047.045,42** D
557	**4.1.1.01.**	**CUSTOS**	**2.354.809,89** D	**213.191,46**	**0,00**	**213.191,46** D	**2.568.001,35** D
560	4.1.1.01.002	CONSUMO DO ESTOQUE GERAL SEMUS -	2.056.861,25 D	0,00	0,00	0,00	2.056.861,25 D
585	4.1.1.01.011	COMBUSTÍVEIS	18.024,28 D	3.659,19	0,00	3.659,19 D	21.683,47 D
1358	4.1.1.01.013	MATERIAIS DE LIMPEZA	279.924,36 D	209.532,27	0,00	209.532,27 D	489.456,63 D
558	**4.1.1.02.**	**CUSTOS COM PESSOAL**	**7.109.877,17** D	**1.605.088,38**	**0,00**	**1.605.088,38** D	**8.714.965,55** D
567	4.1.1.02.001	SALARIOS E ORDENADOS	4.906.788,04 D	1.118.742,24	0,00	1.118.742,24 D	6.025.530,28 D
568	4.1.1.02.002	FERIAS	512.383,60 D	188.854,93	0,00	188.854,93 D	701.238,53 D
571	4.1.1.02.005	RESCISAO	570.293,09 D	25.344,31	0,00	25.344,31 D	595.637,40 D
575	4.1.1.02.009	PENSAO ALIMENTICIA	3.998,24 D	753,07	0,00	753,07 D	4.751,31 D
124	4.1.1.02.010	VALE TRANSPORTE	249.760,20 D	57.913,83	0,00	57.913,83 D	307.674,03 D
576	4.1.1.02.011	ALIMENTACAO	862.754,00 D	213.480,00	0,00	213.480,00 D	1.076.234,00 D
582	4.1.1.02.016	FARDAMENTO / UNIFORME/ CRACHÁ	3.900,00 D	0,00	0,00	0,00	3.900,00 D
598	**4.1.1.03.**	**ENCARGOS SOCIAIS**	**1.222.764,55** D	**275.732,61**	**0,00**	**275.732,61** D	**1.498.497,16** D
599	4.1.1.03.001	FGTS	660.800,75 D	121.957,58	0,00	121.957,58 D	782.758,33 D
600	4.1.1.03.002	INSS SOB FOLHA	448.755,13 D	124.118,40	0,00	124.118,40 D	572.873,53 D
601	4.1.1.03.003	IRRF SOB FOLHA	103.353,51 D	17.386,75	0,00	17.386,75 D	120.740,26 D
602	4.1.1.03.004	CSRF FORNECEDOR	0,12 D	9.271,08	0,00	9.271,08 D	9.271,20 D
603	4.1.1.03.005	IRRF FORNECEDOR	0,00	2.990,67	0,00	2.990,67 D	2.990,67 D
1290	4.1.1.03.007	ISS SOB PJ	9.855,04 D	8,13	0,00	8,13 D	9.863,17 D
611	**4.1.1.06.**	**SERVICOS ASSISTENCIAIS A PACIENTES**	**19.496.057,48** D	**4.639.917,02**	**0,00**	**4.639.917,02** D	**24.135.974,50** D
612	4.1.1.06.001	SERVIÇOS MEDICOS PRESTADOS	16.801.284,27 D	4.017.291,56	0,00	4.017.291,56 D	20.818.575,83 D
629	4.1.1.06.005	SERVICO DE EXAMES LABORATORIAIS	2.694.773,21 D	622.625,46	0,00	622.625,46 D	3.317.398,67 D
616	**4.1.1.07.**	**SERVICOS DE MANUTENCAO HOSPITALAR**	**1.083.555,89** D	**155.266,21**	**0,00**	**155.266,21** D	**1.238.822,10** D
617	4.1.1.07.001	SERVIÇOS DE MANUTENCAO PREDIAL E	1.083.555,89 D	155.266,21	0,00	155.266,21 D	1.238.822,10 D
620	**4.1.1.08.**	**SERVICOS DE PROCESSAMENTO DE DADOS**	**894.598,83** D	**236.916,10**	**0,00**	**236.916,10** D	**1.131.514,93** D
621	4.1.1.08.001	SERVIÇO DE MANUT. DE SOFTWARE	35.298,84 D	9.388,07	0,00	9.388,07 D	44.686,91 D
623	4.1.1.08.003	SERVIÇO/MANUT.TRANSMISSAO DE DADOS	19.826,81 D	10.549,98	0,00	10.549,98 D	30.376,79 D
733	4.1.1.08.004	SERVIÇO/INTERNET/SITES/IMPRESSÃO	164.477,18 D	28.669,05	0,00	28.669,05 D	193.146,23 D
1074	4.1.1.08.005	SERVIÇO/MANUT. DE EQUIPAMENTOS	293.200,00 D	103.800,00	0,00	103.800,00 D	397.000,00 D
587	4.1.1.08.007	LOCAÇÃO DE EQUIP. DE INFORMATICA	381.796,00 D	84.509,00	0,00	84.509,00 D	466.305,00 D
625	**4.1.1.09.**	**SERVIÇOS AUXILIARES E DE APOIO**	**4.358.164,38** D	**1.114.709,28**	**0,00**	**1.114.709,28** D	**5.472.873,66** D
626	4.1.1.09.001	SERVIÇOS DE DETETIZAÇÃO E	34.650,00 D	8.550,00	0,00	8.550,00 D	43.200,00 D
631	4.1.1.09.006	SERVIÇOS DE ASSESSORIA JURIDICA	158.956,00 D	39.739,00	0,00	39.739,00 D	198.695,00 D
633	4.1.1.09.008	SERVIÇOS DE TRANSPORTES	60.000,00 D	0,00	0,00	0,00	60.000,00 D
634	4.1.1.09.009	SERVIÇOS DE GESTÃO E ADMINISTRAÇÃO	385.533,33 D	75.550,00	0,00	75.550,00 D	461.083,33 D
638	4.1.1.09.013	SERVIÇOS DE CONSULTORIA CONTABEIS	14.788,00 D	3.036,00	0,00	3.036,00 D	17.824,00 D
639	4.1.1.09.014	SERVIÇOS DE CONTROLE DE ACESSOS E	889.713,37 D	218.834,74	0,00	218.834,74 D	1.108.548,11 D
1060	4.1.1.09.015	SERVIÇOS DE CONSULTORIA FINANCEIRA	77.600,00 D	19.400,00	0,00	19.400,00 D	97.000,00 D
1366	4.1.1.09.016	SERVIÇOS DE LOCAÇÃO DE VEICULOS EM	172.764,00 D	43.191,00	0,00	43.191,00 D	215.955,00 D
844	4.1.1.09.017	SERVIÇOS DE MANUTENÇÃO DE	136.500,00 D	68.250,00	0,00	68.250,00 D	204.750,00 D
852	4.1.1.09.019	SERVIÇOS DE LOCAÇÕES DE	23.200,00 D	5.800,00	0,00	5.800,00 D	29.000,00 D
854	4.1.1.09.021	CURSOS E TREINAMENTOS - EDUCACAO	545.550,00 D	139.250,00	0,00	139.250,00 D	684.800,00 D
903	4.1.1.09.022	SERVIÇOS DE COLETA DE RESIDUOS	31.441,50 D	8.325,50	0,00	8.325,50 D	39.767,00 D
564	4.1.1.09.027	SERVIÇOS DE HIGIENIZALÇÃO/LIMPEZA	1.827.468,18 D	484.783,04	0,00	484.783,04 D	2.312.251,22 D
640	**4.1.1.10.**	**DESPESAS C/ ALUGUEIS**	**128.000,00** D	**32.000,00**	**0,00**	**32.000,00** D	**160.000,00** D

Balancete de Verificação

Data Inicial:01/05/2025 Data Final:31/05/2025
Centro de Custo: Todos

N.O.	Cod. Cont.	Descrição	Anterior	Debitos	Creditos	Resultado	Saldo
644	4.1.1.10.004	ALUGUEIS DE MAQUINAS E EQUIPAMENTOS	128.000,00 D	32.000,00	0,00	32.000,00D	160.000,00D
665	**4.1.1.12.**	**DESPESAS GERAIS**	**2.530.406,64** D	**625.989,53**	**30.000,00**	**595.989,53**D	**3.126.396,17**D
666	4.1.1.12.001	TRANSF. MANTENEDORA IMAPS	2.491.958,10 D	622.989,53	0,00	622.989,53D	3.114.947,63D
947	4.1.1.12.002	DESPESAS OPERACIONAIS CAIXINHA	8.448,54 D	3.000,00	0,00	3.000,00D	11.448,54D
1418	4.1.1.12.009	BLOQUEIO JUDICIAL	30.000,00 D	0,00	30.000,00	30.000,00C	0,00
725	**4.1.3. .**	**DESPESAS FINANCEIRAS**	**18.076,65** D	**8.377,41**	**0,00**	**8.377,41**D	**26.454,06**D
726	**4.1.3.01.**	**DESPESAS FINANCEIRAS**	**18.076,65** D	**8.377,41**	**0,00**	**8.377,41**D	**26.454,06**D
727	4.1.3.01.001	JUROS DE MORA / MULTAS	1.462,69 D	0,00	0,00	0,00	1.462,69 D
729	4.1.3.01.003	IOF S/ OPERAÇÃO FINANCEIRA	10.030,13 D	2.468,56	0,00	2.468,56D	12.498,69D
730	4.1.3.01.004	TARIFAS BANCARIAS	4.373,87 D	934,90	0,00	934,90D	5.308,77 D
731	4.1.3.01.005	DESCONTOS CONCEDIDOS	1.197,84 D	0,00	0,00	0,00	1.197,84 D
732	4.1.3.01.006	IRRF S/ APLICAÇÕES FINANCEIRAS	1.012,12 D	4.973,95	0,00	4.973,95D	5.986,07 D

Balancete de Verificação

Data Inicial:01/05/2025 Data Final:31/05/2025
Centro de Custo: Todos

N.O.	Cod. Cont.	Descrição	Anterior	Debitos	Creditos	Resultado	Saldo
1208	**7. . . .**	**RESULTADO DO DO EXERCICIO**	**10.225.941,36**D	**0,00**	**0,00**	**0,00**	**10.225.941,36**D
1209	**7.1. . .**	**RESULTADO DO DO EXERCICIO**	**10.225.941,36**D	**0,00**	**0,00**	**0,00**	**10.225.941,36**D
1210	**7.1.1. .**	**RESULTADO DO DO EXERCICIO**	**10.225.941,36**D	**0,00**	**0,00**	**0,00**	**10.225.941,36**D
135	7.1.1.01.	RESULTADO DO DO EXERCICIO	10.225.941,36D	0,00	0,00	0,00	10.225.941,36D
1108	7.1.1.01.001	APURAÇÃO DO RESULTADO DO EXERCICIO	10.225.941,36D	0,00	0,00	0,00	10.225.941,36D
		Total Geral	0,00	33.014.485,18	33.014.485,18	0,00	0,00C

ABILIO MENDES MAGINA
Contador(a)
014344/O-1

Dir. Tesoureiro

JORGE MIRANDA COPELLO JUNIOR
DR. FINANCEIRO
C.P.F. 78236142515

2.3. LIVRO RAZÃO

Rua Dr. Bartolomeu Chaves, S/N,
Centro, Térreo, Mutuípe/BA,
CEP: 45.480-000

Rua Araújo Porto Alegre, nº 71,
Pav. 6, sala 603, Centro,
Rio de Janeiro/RJ, CEP: 20.030-012

Av. Tancredo Neves, nº 1283
Sala 202, Salvador/BA
CEP: 41.820-021

ASSOCIACAO DE PROTECAO A MATERNIDADE E A INFANCI

Endereço: R DR BARTOLOMEU CHAVES
Cidade..: MUTUIPE
E-mail..:
CNPJ:14..81.2.3/33/0-001-20
Telefone:(071) 3015-1954

Livro Razão

Data Inicial:01/05/2025 Data Final:31/05/2025
Centro de Custo: Todos

Ordem	Número	Data	Historico	Debito	Credito	Saldo
Conta:	**761**	**1.1.1.02.001**	**CONTA DE PROVISÃO AG: 4248 C/C: 1945-8**			
			Saldo Anterior			0,00D
1	5281	05/05/2025	DESBLOQUEIO JUDICIAL	30.000,00		30.000,00D
2	5216	14/05/2025	PROVISIONAMENTO MENSAL	227.330,25		257.330,25D
3	5283	16/05/2025	APLICACAO FINANCEIRA NA DATA		257.000,00	330,25D
4	5282	26/05/2025	PAGTO DE TARIFAS		69,00	261,25D
			Total da Conta	257.330,25	257.069,00	
Conta:	**748**	**1.1.1.02.002**	**C. CORRENTE AP AG: 4248 C/C: 1913-0**			
			Saldo Anterior			0,00D
1	5115	02/05/2025	PAGTO REF A SERVIÇOS DE INTERNET - LOPEZ SANTOS SAT NIT TELECOMUNICAÇÕES/AP		1.900,00	1.900,00C
2	5116	02/05/2025	PAGTO REF A SERVIÇOS DE INTERNET - LOPEZ SANTOS SAT NIT TELECOMUNICAÇÕES/AP		1.900,00	3.800,00C
3	5117	02/05/2025	PAGTO REF A SERVIÇOS DE INTERNET - LOPEZ SANTOS SAT NIT TELECOMUNICAÇÕES/AP		1.900,00	5.700,00C
4	5118	02/05/2025	PAGTO REF A SERVIÇOS DE INTERNET - LOPEZ SANTOS SAT NIT TELECOMUNICAÇÕES/AP		1.900,00	7.600,00C
5	5119	02/05/2025	PAGTO REF A SERVIÇOS DE INTERNET - LOPEZ SANTOS SAT NIT TELECOMUNICAÇÕES/AP		1.900,00	9.500,00C
6	5120	02/05/2025	PAGTO REF A SERVIÇOS DE INTERNET - LOPEZ SANTOS SAT NIT TELECOMUNICAÇÕES/AP		1.900,00	11.400,00C
7	5121	02/05/2025	RESGATE DA CONTA APLICACAO PARA A CONTA CORRENTE DO CONTRATO	11.400,00		0,00D
8	5122	05/05/2025	PAGTO DE RESCISAO		4.546,94	4.546,94C
9	5123	05/05/2025	PAGTO REF A SERVIÇOS GESTÃO ADMINISTRATIVA - FGS SERVIÇOS ADMINISTRATIVOS LTDA		14.400,00	18.946,94C
10	5124	05/05/2025	PAGTO REF A PRESTAÇÃO DE GESTÃO FINANCEIRA E ASSESSORIA - JMCJ SERVIÇOS ADMINISTRATIVOS LTDA		14.400,00	33.346,94C
11	5125	05/05/2025	PAGTO REF A FGTS RESCISORIO		1.187,76	34.534,70C
12	5126	05/05/2025	PAGTO REF A SERVIÇOS PRESTADOS - GPG CONSULTORIA E APOIO ADMINISTRATIVO LTDA		10.400,00	44.934,70C
13	5127	05/05/2025	PAGTO REF A CONSULTORIA E ASSESSORIA JURIDICA - TARCICIO MENEZES DOS SANTOS		2.375,00	47.309,70C
14	5128	05/05/2025	PAGTO REF A MATERIAL MEDICO- ESSENCIAL RIO DISTRIBUIDORA DE PRODUTOS MEDICOS		15.414,00	62.723,70C
15	5129	05/05/2025	PAGTO REF A MEDICAMENTOS - ESTEVIA DISTRIBUIDORA DE MEDICAMENTOS LTDA		48.426,35	111.150,05C
16	5130	05/05/2025	PAGTO REF A MEDICAMENTOS - ESTEVIA DISTRIBUIDORA DE MEDICAMENTOS LTDA		32.489,96	143.640,01C
17	5131	05/05/2025	PAGTO REF A MEDICAMENTOS - ESTEVIA DISTRIBUIDORA DE MEDICAMENTOS LTDA		36.313,60	179.953,61C
18	5132	05/05/2025	PAGTO REF A MEDICAMENTOS - ESTEVIA DISTRIBUIDORA DE MEDICAMENTOS LTDA		7.190,12	187.143,73C
19	5133	05/05/2025	PAGTO REF A AQUISIÇÃO DE MATERIAL DE LIMPEZA - FB COMERCIO E SERVIÇOS ESPECIALIZADOS LTDA		101.026,78	288.170,51C
20	5134	05/05/2025	PAGTO REF A ALUGUEL DE PRENVENTIVA EQUIPAMENTOS MEDICOS E HOSPITALARES - HSR MANUTENÇÃO CONSUL ALU E LIMPEZA		32.000,00	320.170,51C
21	5135	05/05/2025	PAGTO REF A SERVIÇOS ADVOCATICOS - MEDEIROS GUIMARÃES REBOUÇAS		15.000,00	335.170,51C
22	5136	05/05/2025	PAGTO REF A MENSALIDADE SISTEMA RELOGIO DE PONTO - SOLLUS COMERCIO E TECNOLOGIA EM CONTR. DE PONTO		1.171,94	336.342,45C
23	5137	05/05/2025	PAGTO REF A MATERIAL MEDICOS - MARMED PRODUTOS HOSPITALARES LTDA		9.160,00	345.502,45C

Livro Razão

Data Inicial:01/05/2025 Data Final:31/05/2025
Centro de Custo: Todos

Ordem	Número	Data	Historico	Debito	Credito	Saldo
Conta:	**748**	**1.1.1.02.002**	**C. CORRENTE AP AG: 4248 C/C: 1913-0**			
24	5138	05/05/2025	PAGTO REF A ITERNET DE ESCRITORIO - SPEED WEB NET TELECOMUNICAÇOES		127,00	345.629,45C
25	5139	05/05/2025	PAGTO REF A SERVIÇOS FINANCEIROS PRESTADOS - LPDS ASSESSORIA EMPRESARIA LTDA		5.000,00	350.629,45C
26	5140	05/05/2025	PAGTO REF A SERVIÇOS ADVOCATICIOS PRESTADOS - SOUZA & FREIRE SOCIEDADE DE ADVOGADOS/AT		4.964,00	355.593,45C
27	5141	05/05/2025	PAGTO REF A MENSALIDADE SISTEMA RELOGIO DE PONTO - SOLLUS COMERCIO E TECNOLOGIA EM CONTR. DE PONTO		1.725,94	357.319,39C
28	5142	05/05/2025	PAGTO REF A SERVIÇOS DE ASSESSORIA JURIDICA - NEOMAR RODRIGUES DIAS SOCIEDADE		14.400,00	371.719,39C
29	5143	05/05/2025	PAGTO REF A SERVIÇOS MEDICOS PRESTADOS - PIRES E VIDAL ASSESORIA E EMPREENDIMENTOS LTDA/A		501,84	372.221,23C
30	5144	05/05/2025	PAGTO REF A SECRETARIA EM GERAL E INFRA ESTRUTURA REFERENTE - TATIANE ARAUJO DA SILVA LIMA		6.750,00	378.971,23C
31	5145	05/05/2025	RESGATE DA CONTA APLICACAO PARA A CONTA CORRENTE DO CONTRATO	378.971,23		0,00C
32	5146	06/05/2025	PAGTO REF A SERVIÇO DE COMUNICAÇÃO E MARKETING DIIGITAL - LIDIANE QUEIROZ DEL REI / AP		4.500,00	4.500,00C
33	5147	06/05/2025	PAGTO REF A PRESTAÇAO DE SERVIÇOS JURIDICOS - LAIS MAGALHAES FEITOSA SOCIEDADE INDIVIDUAL DE AD		3.000,00	7.500,00C
34	5148	06/05/2025	PAGTO DE TARIFAS		0,99	7.500,99C
35	5149	06/05/2025	RESGATE DA CONTA APLICACAO PARA A CONTA CORRENTE DO CONTRATO	7.500,99		0,00C
36	5150	07/05/2025	PAGTO REF A SERVICOS DE DIGITACAO DE CONTRATOS DE FORNECEDORES - APOIO A GESTAO - MONIQUE DA SILVA MENDONCA		4.000,00	4.000,00C
37	5151	07/05/2025	PAGTO REF A CAIXINHA 05-2025		3.000,00	7.000,00C
38	5152	07/05/2025	RESGATE DA CONTA APLICACAO PARA A CONTA CORRENTE DO CONTRATO	7.000,00		0,00C
39	5153	08/05/2025	PAGTO REF A FERIAS 05-2025		182.327,58	182.327,58C
40	5154	08/05/2025	PAGTO REF A ABASTECIMENTO - AUTO POSTO AUSTRAL DE GNV LTDA/AT		3.659,19	185.986,77C
41	5155	08/05/2025	PAGTO REF A SERVIÇOS DE MANUTENÇÃO DO SISTEMA DOMINIO - THOMSON REUTERS BRASIL		4.888,07	190.874,84C
42	5156	08/05/2025	RECEBIMENTO FUNDO MUNICIPAL SAUDE- SUS CUSTEIO	6.000.000,00		5.809.125,16D
43	5157	08/05/2025	PAGTO REF A RECARGA DE VT - RIOPAR PARTICIPAÇÕES S.A.		2.979,69	5.806.145,47D
44	5158	08/05/2025	PAGTO REF A RECARGA DE VT - CBD BILHETE DIGITAL		39,40	5.806.106,07D
45	5159	08/05/2025	PAGTO REF A RECARGA DE VT - RIOPAR PARTICIPAÇÕES S.A.		54.375,30	5.751.730,77D
46	5160	08/05/2025	PAGTO REF A RECARGA DE VT - RIOPAR PARTICIPAÇÕES S.A.		24,16	5.751.706,61D
47	5161	08/05/2025	PAGTO REF A PENSAO 04-2025		999,56	5.750.707,05D
48	5162	08/05/2025	PAGTO REF A FOLHA 04-2025		1.144.530,55	4.606.176,50D
49	5163	08/05/2025	PAGTO REF A VA DE 05-2025 - SODEXO PASS BRASIL		212.260,00	4.393.916,50D
50	5164	09/05/2025	PAGTO REF A FOLHA 04-2025		6.957,14	4.386.959,36D
51	5165	09/05/2025	PAGTO REF A SERIÇOS MEDICOS PRESTADOS - CONSORCIO DE SOCIEDADE NOVA IGUAÇU		207.031,87	4.179.927,49D
52	5168	09/05/2025	PAGTO REF A SERVIÇOS DE HIGIENIZAÇÃO, CONSERVAÇÃO E LIMPEZA CONF NF 491- PREVINI SERVIÇOS TERCEIRIZADOS EIRELI		374.186,32	3.805.741,17D
53	5171	09/05/2025	PAGTO REF A PRESTACAO DE SERVICOS DE PORTARIA CONF NF 492 - PREVINI SERVIÇOS TERCEIRIZADOS EIRELI		171.457,01	3.634.284,16D
54	5174	09/05/2025	PAGTO REF A OBRA DE MANUTENÇÃO PREDIAL NF 555 - PCR		87.794,76	3.546.489,40D

Livro Razão

Data Inicial:01/05/2025 Data Final:31/05/2025
Centro de Custo: Todos

Ordem	Número	Data	Historico	Debito	Credito	Saldo
Conta:	**748**	**1.1.1.02.002**	**C. CORRENTE AP AG: 4248 C/C: 1913-0**			
			GESTÃO EMPRESARIAL EIRELI			
55	5177	09/05/2025	PAGTO REF A OBRA DE MANUTENÇÃO PREDIAL NF 554 - PCR GESTÃO EMPRESARIAL EIRELI		61.710,52	3.484.778,88D
56	5178	09/05/2025	PAGTO REF A SERIÇOS MEDICOS PRESTADOS - CONSORCIO DE SOCIEDADE NOVA IGUAÇU		243.606,62	3.241.172,26D
57	5179	09/05/2025	PAGTO REF A SERIÇOS MEDICOS PRESTADOS - CONSORCIO DE SOCIEDADE NOVA IGUAÇU		433.630,88	2.807.541,38D
58	5180	09/05/2025	PAGTO REF A MANUTENÇÃO DE APARELHOS - BRAZIL SERVICE GESTÃO EMPRESARIAL EIRELI		63.800,00	2.743.741,38D
59	5181	09/05/2025	PAGTO REF A SERIÇOS MEDICOS PRESTADOS - CONSORCIO DE SOCIEDADE NOVA IGUAÇU		526.547,27	2.217.194,11D
60	5182	09/05/2025	PAGTO REF A SERIÇOS MEDICOS PRESTADOS - CONSORCIO DE SOCIEDADE NOVA IGUAÇU		143.019,06	2.074.175,05D
61	5185	09/05/2025	PAGTO REF A PLANEGAMENTO E EXECUCAO DO PROJETO EDUCACAO CONTINUADA NF 32 - BRUNO DE QUEIROZ MIRANDA LTDA		130.686,12	1.943.488,93D
62	5186	09/05/2025	PAGTO REF A TARIFAS		613,80	1.942.875,13D
63	5187	12/05/2025	PAGTO REF A TARIFAS		189,00	1.942.686,13D
64	5188	12/05/2025	PAGTO REF A SERIÇOS MEDICOS PRESTADOS - CONSORCIO DE SOCIEDADE NOVA IGUAÇU		361.715,09	1.580.971,04D
65	5189	12/05/2025	PAGTO REF A SERIÇOS MEDICOS PRESTADOS - CONSORCIO DE SOCIEDADE NOVA IGUAÇU		414.482,06	1.166.488,98D
66	5190	12/05/2025	PAGTO REF AO ISS PJ 04-2025		35.592,39	1.130.896,59D
67	5192	12/05/2025	PAGTO REF A SERIÇOS MEDICOS PRESTADOS - CONSORCIO DE SOCIEDADE NOVA IGUAÇU		705.356,74	425.539,85D
68	5193	12/05/2025	PAGTO REF A SERIÇOS MEDICOS PRESTADOS - CONSORCIO DE SOCIEDADE NOVA IGUAÇU		388.733,34	36.806,51D
69	5194	12/05/2025	PAGTO REF A LICENCIAMENTO DE USO SOLUCAO BIONEXO - BIONEXO		2.764,22	34.042,29D
70	5195	12/05/2025	PAGTO REF A TARIFAS		21,16	34.021,13D
71	5196	13/05/2025	RECEBIMENTO FUNDO MUNICIPAL SAUDE- SUS CUSTEIO	1.400.000,00		1.434.021,13D
72	5196	13/05/2025	RECEBIMENTO FUNDO MUNICIPAL SAUDE- SUS CUSTEIO	2.789.984,25		4.224.005,38D
73	5199	13/05/2025	PAGTO REF A SERVIÇOS DE EXAMES LABORATORIAIS NF 281 - CENTRO DE DIAGNOSTICO CLINICOS DE VOLTA REDONDA		584.334,00	3.639.671,38D
74	5200	13/05/2025	PAGTO REF A SERIÇOS MEDICOS PRESTADOS - CONSORCIO DE SOCIEDADE NOVA IGUAÇU		199.378,30	3.440.293,08D
75	5201	13/05/2025	PAGTO REF A SERIÇOS MEDICOS PRESTADOS - CONSORCIO DE SOCIEDADE NOVA IGUAÇU		364.064,78	3.076.228,30D
76	5202	13/05/2025	PAGTO REF A LOCAÇÃO DE IMPRESSOORA NOTEBOOK E MICRO CUMPUTADOR - ZENILDA NAZARETH DO CARMO OLIVEIRA		7.750,00	3.068.478,30D
77	5203	13/05/2025	PAGTO REF A MATERIAL DE LIMPEZA - MILLENIUM PRODUTOS FARMACEUTICOS LTDA		108.505,49	2.959.972,81D
78	5204	13/05/2025	PAGTO REF A AQUISIÇÃO DE MATERIAL HOSPITALAR - COMERCIAL CIRURGICA RIO CLARENSE LTDA		17.253,08	2.942.719,73D
79	5205	13/05/2025	PAGTO REF A VA DE 05-2025 - SODEXO PASS BRASIL		1.220,00	2.941.499,73D
80	5206	13/05/2025	PAGTO REF A TARIFAS		36,00	2.941.463,73D
81	5207	13/05/2025	PAGTO REF A RECARGA DE VT - RIOPAR PARTICIPAÇÕES S.A.		262,16	2.941.201,57D
82	5208	13/05/2025	PAGTO REF A LOCAÇÃO DE 55 - IMPRESSORA 140 - COMPUTADOR - MOUSE - TECLADO - W P SISTEMAS REPROGRAFICOS E IMPRESSÃO LTDA		38.299,00	2.902.902,57D
83	5209	13/05/2025	PAGTO REF A AQUISIÇÃO DE MATERIAL HOSPITALAR - MORIA MULTICOMERCIO LTDA		50.480,00	2.852.422,57D

Livro Razão

Data Inicial:01/05/2025 Data Final:31/05/2025
Centro de Custo: Todos

Ordem	Número	Data	Historico	Debito	Credito	Saldo
Conta:	**748**	**1.1.1.02.002**	**C. CORRENTE AP AG: 4248 C/C: 1913-0**			
84	5210	13/05/2025	PAGTO REF A MATERIAL DE EXPEDIENTE - ALTAX COMERCIAL LTDA		16.500,00	2.835.922,57D
85	5211	13/05/2025	PAGTO REF A AQUISIÇÃO DE MATERIAL HOSPITALAR - COMERCIAL CIRURGICA RIO CLARENSE LTDA		42.523,41	2.793.399,16D
86	5212	13/05/2025	PAGTO REF A AQUISIÇÃO DE MATERIAL HOSPITALAR - MEF COMERCIO E SERVICOS LTDA		81.553,92	2.711.845,24D
87	5213	13/05/2025	PAGTO REF A MENSALIDADE SISTEMA RELOGIO DE PONTO - SOLLUS COMERCIO E TECNOLOGIA EM CONTR. DE PONTO		1.990,00	2.709.855,24D
88	5214	13/05/2025	PAGTO REF A AQUISIÇÃO DE MATERIAL HOSPITALAR - MORIA MULTICOMERCIO LTDA		9.358,00	2.700.497,24D
89	5215	13/05/2025	PAGTO REF A PRESTAÇAO DE SERVIÇOS CONTABEIS - LM LOPES ASSESSORIA EM GESTAO		3.036,00	2.697.461,24D
90	5216	14/05/2025	PROVISIONAMENTO MENSAL		227.330,25	2.470.130,99D
91	5217	14/05/2025	PAGTO REF A AQUISIÇÃO DE MATERIAL HOSPITALAR - MEF COMERCIO E SERVICOS LTDA		59.300,64	2.410.830,35D
92	5218	14/05/2025	PAGTO REF A LOCAÇÃO DE 641 TABELT - CHADA COMERCIO E SERVIÇOS LTDA		38.460,00	2.372.370,35D
93	5219	14/05/2025	PAGTO REF A ITERNET NOVA IGUACU - SPEED WEB NET TELECOMUNICAÇOES		15.142,05	2.357.228,30D
94	5220	14/05/2025	PAGTO REF A LOCAÇÃO DE 58 CILINDROS DE ALTA PRESSÃO - FORTE GASES COMERCIO LTDA		5.800,00	2.351.428,30D
95	5221	14/05/2025	PAGTO REF A LOCACAO DE 09 VEICULOS PRESTACAO DE SERVICOS - MARTINS SOLUÇÕES E SERVIÇOS GERAIS		43.191,00	2.308.237,30D
96	5222	14/05/2025	PAGTO REF A E-MAILL'S - RECARGA - UMBLER INTERNET		2.000,00	2.306.237,30D
97	5223	14/05/2025	APLICACAO FINANCEIRA NA DATA		2.308.000,00	1.762,70C
98	5224	14/05/2025	RESGATE DA CONTA APLICACAO PARA A CONTA CORRENTE DO CONTRATO	1.762,70		0,00D
99	5225	15/05/2025	PAGTO REF A AQUISIÇÃO DE MATERIAL MEDICO - MEDLEVENSOHN COM REPRES DE PROD HOSPITALARES PARCELA 1 DE 2		37.550,00	37.550,00C
100	5226	15/05/2025	PAGTO REF A RECARGA DE VT - RIOPAR PARTICIPAÇÕES S.A.		57,06	37.607,06C
101	5227	15/05/2025	PAGTO REF A AQUISIÇÃO DE MATERIAL HOSPITALAR - SUPERMEDICA DISTRIBUIDORA HOSPITALAR		7.000,86	44.607,92C
102	5230	15/05/2025	PAGTO REF A SERVIÇOS MEDICOS HOSPITALARES NF AP/NOVA IGUAÇU CONF NF 256 - JALF SERVIÇOS MEDICOS		27.000,00	71.607,92C
103	5231	15/05/2025	PAGTO REF A PRESTAÇÃO SERVIÇO LIMPEZA NO RESERVATORIO D`AGUA - RODOLFO S.M. COSTA LTDA		7.200,00	78.807,92C
104	5232	15/05/2025	PAGTO REF A PRESTAÇÃO SERVIÇO DETETIZAÇAO E DESRATIZACAO- RODOLFO S.M. COSTA LTDA		8.550,00	87.357,92C
105	5233	15/05/2025	PAGTO REF A MANUTENÇÃO DE APARELHOS - BRAZIL SERVICE GESTÃO EMPRESARIAL EIRELI		40.000,00	127.357,92C
106	5234	15/05/2025	RESGATE DA CONTA APLICACAO PARA A CONTA CORRENTE DO CONTRATO	127.357,92		0,00D
107	5235	19/05/2025	PAGTO REF AO IRRF FORN 04-2025		21.732,80	21.732,80C
108	5236	19/05/2025	PAGTO REF AO CSRF FORN 04-2025		78.427,28	100.160,08C
109	5237	19/05/2025	PAGTO REF AO INSS FORN 04-2025		84.046,31	184.206,39C
110	5238	19/05/2025	PAGTO REF A INSS FOLHA 04.2025		107.187,41	291.393,80C
111	5239	19/05/2025	PAGTO REF A IRRF FOLHA 04.2025		20.361,72	311.755,52C
112	5240	19/05/2025	PAGTO REF A FGTS FOLHA 04.2025		118.515,51	430.271,03C
113	5241	19/05/2025	PAGTO REF A COLETA CONTÍNUA TRANSPORTE E DESTINAÇÃO FINAL DE RESÍDUOS - IR NOVATEC AMBIENTAL LTDA		8.325,50	438.596,53C
114	5242	19/05/2025	PAGTO REF A MEDICAMENTOS - ESTEVIA DISTRIBUIDORA DE		21.101,00	459.697,53C

Livro Razão

Data Inicial:01/05/2025 Data Final:31/05/2025
Centro de Custo: Todos

Ordem	Número	Data	Historico	Debito	Credito	Saldo
Conta:	**748**	**1.1.1.02.002**	**C. CORRENTE AP AG: 4248 C/C: 1913-0**			
			MEDICAMENTOS LTDA			
115	5242	19/05/2025	PAGTO REF A MEDICAMENTOS - ESTEVIA DISTRIBUIDORA DE MEDICAMENTOS LTDA		34.548,40	494.245,93C
116	5243	19/05/2025	REPASSE PARA A SEDE RATEIO (DESPESAS INDIRETAS)		311.494,76	805.740,69C
117	5243	19/05/2025	REPASSE PARA A SEDE RATEIO		311.494,77	1.117.235,46C
118	5244	19/05/2025	PAGTO REF A RESCISOES		2.000,00	1.119.235,46C
119	5245	19/05/2025	PAGTO REF A FERIAS		2.085,44	1.121.320,90C
120	5246	19/05/2025	RESGATE DA CONTA APLICACAO PARA A CONTA CORRENTE DO CONTRATO	1.121.320,90		0,00D
121	5247	20/05/2025	PAGTO REF A SERVIÇOS DE MAPEAMENTO DOS RESULTADOS DEVIDOS A EFETIVAÇÃO DOS SERVIÇOS DE SAUDE OFERTADAS NA ATENÇÃO PRIMARIA - INOVA GESTÃO ADMINISTRATIVA LTDA		24.000,00	24.000,00C
122	5248	20/05/2025	PAGTO REF A ACOMPANHAMENTO DA ELABORACAO DA PRESTACAO DE CONTAS DEVIDO EFETIVACAO DOS SEVICOS SAUDE NA ATENCAO PRIMARIA- INOVA GESTÃO ADMINISTRATIVA LTDA		16.000,00	40.000,00C
123	5249	20/05/2025	PAGTO REF A TARIFAS		1,98	40.001,98C
124	5250	20/05/2025	RESGATE DA CONTA APLICACAO PARA A CONTA CORRENTE DO CONTRATO	40.001,98		0,00D
125	5253	20/05/2025	RESGATE DA CONTA APLICACAO PARA A CONTA CORRENTE DO CONTRATO	16.165,10		16.165,10D
126	5251	23/05/2025	PAGTO REF A AQUISICAO DE MATERIAL HOSPITALAR - CIRURGICA SEBASTIANA LTDA		14.300,00	1.865,10D
127	5252	23/05/2025	PAGTO REF A RESCISOES		1.865,10	0,00D
128	5254	26/05/2025	PAGTO REF A FERIAS		4.441,91	4.441,91C
129	5255	26/05/2025	PAGTO REF A MEDICAMENTOS - ESTEVIA DISTRIBUIDORA DE MEDICAMENTOS LTDA		8.780,00	13.221,91C
130	5255	26/05/2025	PAGTO REF A MEDICAMENTOS - ESTEVIA DISTRIBUIDORA DE MEDICAMENTOS LTDA		27.246,00	40.467,91C
131	5255	26/05/2025	PAGTO REF A MEDICAMENTOS - ESTEVIA DISTRIBUIDORA DE MEDICAMENTOS LTDA		12.354,12	52.822,03C
132	5256	26/05/2025	PAGTO REF A MATERIAL HOSPITALAR - GREE MED DISTRIBUIDORA E IMPOSTADORA DE MEDICAMENTOS		5.581,00	58.403,03C
133	5258	26/05/2025	PAGTO REF A AQUISIÇÃO DE MEDICAMENTOS - MAMEDICO CIRURGICA LTDA		512,00	58.915,03C
134	5259	26/05/2025	PAGTO REF A AQUISIÇÃO DE MATERIAL MEDICO - MAMEDICO CIRURGICA LTDA		22.009,00	80.924,03C
135	5260	26/05/2025	PAGTO REF A AQUISIÇÃO DE MATERIAL MEDICO - MORIA MULTICOMERCIO LTDA		6.300,00	87.224,03C
136	5261	26/05/2025	VALOR REF A MENSALIDADE SISTEMA RELOGIO DE PONTO - SOLLUS COMERCIO E TECNOLOGIA EM CONTR. DE PONTO		1.171,94	88.395,97C
137	5262	26/05/2025	PAGTO REF A AQUISIÇÃO DE MEDICAMENTOS - SUPERMEDICA DISTRIBUIDORA HOSPITALAR		5.034,72	93.430,69C
138	5263	26/05/2025	PAGTO REF A MENSALIDADE SISTEMA RELOGIO DE PONTO - SOLLUS COMERCIO E TECNOLOGIA EM CONTR. DE PONTO		1.725,94	95.156,63C
139	5266	26/05/2025	PAGTO REF A SERVIÇOS MEDICOS PRESTADOS MES NF 7128 - PIRES E VIDAL ASSESORIA E EMPREENDIMENTOS LTDA/A		433,28	95.589,91C
140	5267	26/05/2025	PAGTO REF A TARIFAS		0,99	95.590,90C
141	5268	26/05/2025	RESGATE DA CONTA APLICACAO PARA A CONTA CORRENTE DO CONTRATO	95.590,90		0,00D
142	5269	27/05/2025	PAGTO REF A TARIFAS		0,99	0,99C
143	5270	27/05/2025	RESGATE DA CONTA APLICACAO PARA A CONTA CORRENTE DO CONTRATO	0,99		0,00D

Livro Razão

Data Inicial:01/05/2025 Data Final:31/05/2025
Centro de Custo: Todos

Ordem	Número	Data	Historico	Debito	Credito	Saldo
Conta: 748	**1.1.1.02.002**		**C. CORRENTE AP AG: 4248 C/C: 1913-0**			
144	5271	28/05/2025	PAGTO REF A MANUTENCAO PREVENTIVA E CORRETIVA INCLUINDO REPOSICOES DE PECAS EM EQUIPAMENTOS MEDICOS HOSPITALARES - CELERE SOLUCOES LTDA		68.250,00	68.250,00C
145	5272	28/05/2025	RESGATE DA CONTA APLICACAO PARA A CONTA CORRENTE DO CONTRATO	68.250,00		0,00D
146	5273	29/05/2025	PAGTO REF A RESCISAO		16.932,27	16.932,27C
147	5274	29/05/2025	PAGTO REF A FGTS RESCISORIO		2.755,17	19.687,44C
148	5275	29/05/2025	RESGATE DA CONTA APLICACAO PARA A CONTA CORRENTE DO CONTRATO	19.687,44		0,00D
149	5276	30/05/2025	PAGTO REF A RECARGA DE VT - RIOPAR PARTICIPAÇÕES S.A.		176,06	176,06C
150	5277	30/05/2025	PAGTO REF A TARIFAS		0,99	177,05C
151	5278	30/05/2025	RESGATE DA CONTA APLICACAO PARA A CONTA CORRENTE DO CONTRATO	177,05		0,00D
			Total da Conta	12.085.171,45	12.085.171,45	
Conta: 1115	**1.1.1.02.004**		**APLICAÇÃO C/C- AP- AG: 4248 C/C: 1913-0**			
			Saldo Anterior			693.433,63D
1	5121	02/05/2025	RESGATE DA CONTA APLICACAO PARA A CONTA CORRENTE DO CONTRATO		11.400,00	682.033,63D
2	5145	05/05/2025	RESGATE DA CONTA APLICACAO PARA A CONTA CORRENTE DO CONTRATO		378.971,23	303.062,40D
3	5149	06/05/2025	RESGATE DA CONTA APLICACAO PARA A CONTA CORRENTE DO CONTRATO		7.500,99	295.561,41D
4	5152	07/05/2025	RESGATE DA CONTA APLICACAO PARA A CONTA CORRENTE DO CONTRATO		7.000,00	288.561,41D
5	5223	14/05/2025	APLICACAO FINANCEIRA NA DATA	2.308.000,00		2.596.561,41D
6	5224	14/05/2025	RESGATE DA CONTA APLICACAO PARA A CONTA CORRENTE DO CONTRATO		1.762,70	2.594.798,71D
7	5234	15/05/2025	RESGATE DA CONTA APLICACAO PARA A CONTA CORRENTE DO CONTRATO		127.357,92	2.467.440,79D
8	5246	19/05/2025	RESGATE DA CONTA APLICACAO PARA A CONTA CORRENTE DO CONTRATO		1.121.320,90	1.346.119,89D
9	5250	20/05/2025	RESGATE DA CONTA APLICACAO PARA A CONTA CORRENTE DO CONTRATO		40.001,98	1.306.117,91D
10	5253	20/05/2025	RESGATE DA CONTA APLICACAO PARA A CONTA CORRENTE DO CONTRATO		16.165,10	1.289.952,81D
11	5268	26/05/2025	RESGATE DA CONTA APLICACAO PARA A CONTA CORRENTE DO CONTRATO		95.590,90	1.194.361,91D
12	5270	27/05/2025	RESGATE DA CONTA APLICACAO PARA A CONTA CORRENTE DO CONTRATO		0,99	1.194.360,92D
13	5272	28/05/2025	RESGATE DA CONTA APLICACAO PARA A CONTA CORRENTE DO CONTRATO		68.250,00	1.126.110,92D
14	5275	29/05/2025	RESGATE DA CONTA APLICACAO PARA A CONTA CORRENTE DO CONTRATO		19.687,44	1.106.423,48D
15	5278	30/05/2025	RESGATE DA CONTA APLICACAO PARA A CONTA CORRENTE DO CONTRATO		177,05	1.106.246,43D
16	5279	30/05/2025	PAGTO DE IRRF REF A APLICACAO FINANCEIRA		1.440,57	1.104.805,86D
17	5279	30/05/2025	PAGTO DE IOF REF A APLICACAO FINANCEIRA		2.468,56	1.102.337,30D
18	5280	30/05/2025	RENDIMENTOS REF A APLICACAO FINANCEIRA	10.838,67		1.113.175,97D
			Total da Conta	2.318.838,67	1.899.096,33	
Conta: 1219	**1.1.1.02.005**		**CONTA INVEST. PROVISÃO AG: 4248-C/C: 1945-8**			

Livro Razão

Data Inicial:01/05/2025 Data Final:31/05/2025
Centro de Custo: Todos

Ordem	Número	Data	Historico	Debito	Credito	Saldo
Conta:	**1219**	**1.1.1.02.005**	**CONTA INVEST. PROVISÃO AG: 4248-C/C: 1945-8**			
			Saldo Anterior			1.214.008,14D
1	5283	16/05/2025	APLICACAO FINANCEIRA NA DATA	257.000,00		1.471.008,14D
2	5284	30/05/2025	PAGTO REF A IRRF SOBRE APLICACAO FINANCEIRA		3.533,38	1.467.474,76D
3	5285	30/05/2025	RENDIMENTOS SOBRE APLICACAO FINANCEIRA	13.648,17		1.481.122,93D
			Total da Conta	270.648,17	3.533,38	
Conta:	**14**	**1.1.2.01.002**	**MEDICAMENTOS**			
			Saldo Anterior			270,00D
1	5257	01/05/2025	VALOR REF A AQUISIÇÃO DE MEDICAMENTOS - MAMEDICO CIRURGICA LTDA	512,00		782,00D
2	5262	26/05/2025	VALOR REF A AQUISIÇÃO DE MEDICAMENTOS - SUPERMEDICA DISTRIBUIDORA HOSPITALAR	5.034,72		5.816,72D
			Total da Conta	5.546,72	0,00	
Conta:	**1248**	**1.1.2.01.003**	**MATERIAIS MEDICOS E HOSPITALARES**			
			Saldo Anterior			0,00D
1	5128	05/05/2025	VALOR REF A MATERIAL MEDICO- ESSENCIAL RIO DISTRIBUIDORA DE PRODUTOS MEDICOS	15.414,00		15.414,00D
2	5251	23/05/2025	VALOR REF A AQUISICAO DE MATERIAL HOSPITALAR - CIRURGICA SEBASTIANA LTDA	14.300,00		29.714,00D
3	5256	26/05/2025	PAGTO REF A MATERIAL HOSPITALAR	5.581,00		35.295,00D
4	5260	26/05/2025	PAGTO REF A AQUISIÇÃO DE MATERIAL MEDICO	6.300,00		41.595,00D
			Total da Conta	41.595,00	0,00	
Conta:	**1257**	**2.1.1.01.001**	**SOUZA & FREIRE SOCIEDADE DE ADVOGADOS**			
			Saldo Anterior			0,00D
1	5140	05/05/2025	VALOR REF A SERVIÇOS ADVOCATICIOS PRESTADOS - SOUZA & FREIRE SOCIEDADE DE ADVOGADOS/AT		4.964,00	4.964,00C
2	5140	05/05/2025	PAGTO REF A SERVIÇOS ADVOCATICIOS PRESTADOS - SOUZA & FREIRE SOCIEDADE DE ADVOGADOS/AT	4.964,00		0,00D
			Total da Conta	4.964,00	4.964,00	
Conta:	**1254**	**2.1.1.01.002**	**LOPEZ & SANTOS SAT NIT TELECOMUNICAÇÕES/AP**			
			Saldo Anterior			0,00D
1	5114	02/05/2025	VALOR REF A SERVIÇOS DE INTERNET - LOPEZ SANTOS SAT NIT TELECOMUNICAÇÕES/AP		11.400,00	11.400,00C
2	5115	02/05/2025	PAGTO REF A SERVIÇOS DE INTERNET - LOPEZ SANTOS SAT NIT TELECOMUNICAÇÕES/AP	1.900,00		9.500,00C
3	5116	02/05/2025	PAGTO REF A SERVIÇOS DE INTERNET - LOPEZ SANTOS SAT NIT TELECOMUNICAÇÕES/AP	1.900,00		7.600,00C
4	5117	02/05/2025	PAGTO REF A SERVIÇOS DE INTERNET - LOPEZ SANTOS SAT NIT TELECOMUNICAÇÕES/AP	1.900,00		5.700,00C
5	5118	02/05/2025	PAGTO REF A SERVIÇOS DE INTERNET - LOPEZ SANTOS SAT NIT TELECOMUNICAÇÕES/AP	1.900,00		3.800,00C

Livro Razão

Data Inicial:01/05/2025 Data Final:31/05/2025
Centro de Custo: Todos

Ordem	Número	Data	Historico	Debito	Credito	Saldo
Conta:	**1254**	**2.1.1.01.002**	**LOPEZ & SANTOS SAT NIT TELECOMUNICAÇÕES/AP**			
6	5119	02/05/2025	PAGTO REF A SERVIÇOS DE INTERNET - LOPEZ SANTOS SAT NIT TELECOMUNICAÇÕES/AP	1.900,00		1.900,00C
7	5120	02/05/2025	PAGTO REF A SERVIÇOS DE INTERNET - LOPEZ SANTOS SAT NIT TELECOMUNICAÇÕES/AP	1.900,00		0,00D
			Total da Conta	11.400,00	11.400,00	
Conta:	**1255**	**2.1.1.01.003**	**LM LOPES ASSESSORIA EM GESTAO**			
			Saldo Anterior			0,00D
1	5215	13/05/2025	VALOR REF A PRESTAÇAO DE SERVIÇOS CONTABEIS - LM LOPES ASSESSORIA EM GESTAO		3.036,00	3.036,00C
2	5215	13/05/2025	PAGTO REF A PRESTAÇAO DE SERVIÇOS CONTABEIS - LM LOPES ASSESSORIA EM GESTAO	3.036,00		0,00D
			Total da Conta	3.036,00	3.036,00	
Conta:	**1258**	**2.1.1.01.004**	**CONSORCIO DE SOCIEDADES NOVA IGUAÇU**			
			Saldo Anterior			0,00D
1	5165	09/05/2025	VALOR REF A SERIÇOS MEDICOS PRESTADOS - CONSORCIO DE SOCIEDADE NOVA IGUAÇU		207.031,87	207.031,87C
2	5165	09/05/2025	PAGTO REF A SERIÇOS MEDICOS PRESTADOS - CONSORCIO DE SOCIEDADE NOVA IGUAÇU	207.031,87		0,00D
3	5178	09/05/2025	VALOR REF A SERIÇOS MEDICOS PRESTADOS - CONSORCIO DE SOCIEDADE NOVA IGUAÇU		243.606,62	243.606,62C
4	5178	09/05/2025	PAGTO REF A SERIÇOS MEDICOS PRESTADOS - CONSORCIO DE SOCIEDADE NOVA IGUAÇU	243.606,62		0,00D
5	5179	09/05/2025	VALOR REF A SERIÇOS MEDICOS PRESTADOS - CONSORCIO DE SOCIEDADE NOVA IGUAÇU		433.630,88	433.630,88C
6	5179	09/05/2025	PAGTO REF A SERIÇOS MEDICOS PRESTADOS - CONSORCIO DE SOCIEDADE NOVA IGUAÇU	433.630,88		0,00C
7	5181	09/05/2025	VALOR REF A SERIÇOS MEDICOS PRESTADOS - CONSORCIO DE SOCIEDADE NOVA IGUAÇU		526.547,27	526.547,27C
8	5181	09/05/2025	PAGTO REF A SERIÇOS MEDICOS PRESTADOS - CONSORCIO DE SOCIEDADE NOVA IGUAÇU	526.547,27		0,00C
9	5182	09/05/2025	VALOR REF A SERIÇOS MEDICOS PRESTADOS - CONSORCIO DE SOCIEDADE NOVA IGUAÇU		143.019,06	143.019,06C
10	5182	09/05/2025	PAGTO REF A SERIÇOS MEDICOS PRESTADOS - CONSORCIO DE SOCIEDADE NOVA IGUAÇU	143.019,06		0,00C
11	5188	12/05/2025	VALOR REF A SERIÇOS MEDICOS PRESTADOS - CONSORCIO DE SOCIEDADE NOVA IGUAÇU		361.715,09	361.715,09C
12	5188	12/05/2025	PAGTO REF A SERIÇOS MEDICOS PRESTADOS - CONSORCIO DE SOCIEDADE NOVA IGUAÇU	361.715,09		0,00C
13	5189	12/05/2025	VALOR REF A SERIÇOS MEDICOS PRESTADOS - CONSORCIO DE SOCIEDADE NOVA IGUAÇU		414.482,06	414.482,06C
14	5189	12/05/2025	PAGTO REF A SERIÇOS MEDICOS PRESTADOS - CONSORCIO DE SOCIEDADE NOVA IGUAÇU	414.482,06		0,00D
15	5192	12/05/2025	VALOR REF A SERIÇOS MEDICOS PRESTADOS - CONSORCIO DE SOCIEDADE NOVA IGUAÇU		705.356,74	705.356,74C
16	5192	12/05/2025	PAGTO REF A SERIÇOS MEDICOS PRESTADOS - CONSORCIO DE SOCIEDADE NOVA IGUAÇU	705.356,74		0,00D
17	5193	12/05/2025	VALOR REF A SERIÇOS MEDICOS PRESTADOS - CONSORCIO DE SOCIEDADE NOVA IGUAÇU		388.733,34	388.733,34C
18	5193	12/05/2025	PAGTO REF A SERIÇOS MEDICOS PRESTADOS - CONSORCIO DE SOCIEDADE NOVA IGUAÇU	388.733,34		0,00D
19	5200	13/05/2025	VALOR REF A SERIÇOS MEDICOS PRESTADOS - CONSORCIO DE SOCIEDADE NOVA IGUAÇU		199.378,30	199.378,30C
20	5200	13/05/2025	PAGTO REF A SERIÇOS MEDICOS PRESTADOS - CONSORCIO	199.378,30		0,00D

Livro Razão

Data Inicial:01/05/2025 Data Final:31/05/2025
Centro de Custo: Todos

Ordem	Número	Data	Historico	Debito	Credito	Saldo
Conta: 1258	**2.1.1.01.004**		**CONSORCIO DE SOCIEDADES NOVA IGUAÇU**			
			DE SOCIEDADE NOVA IGUAÇU			
21	5201	13/05/2025	VALOR REF A SERIÇOS MEDICOS PRESTADOS - CONSORCIO DE SOCIEDADE NOVA IGUAÇU		364.064,78	364.064,78C
22	5201	13/05/2025	PAGTO REF A SERIÇOS MEDICOS PRESTADOS - CONSORCIO DE SOCIEDADE NOVA IGUAÇU	364.064,78		0,00D
			Total da Conta	3.987.566,01	3.987.566,01	
Conta: 1261	**2.1.1.01.006**		**GPG CONSULTORIA E APOIO ADMINISTRATIVO LTDA**			
			Saldo Anterior			0,00D
1	5126	05/05/2025	VALOR REF A SERVIÇOS PRESTADOS - GPG CONSULTORIA E APOIO ADMINISTRATIVO LTDA		10.400,00	10.400,00C
2	5126	05/05/2025	PAGTO REF A SERVIÇOS PRESTADOS - GPG CONSULTORIA E APOIO ADMINISTRATIVO LTDA	10.400,00		0,00D
			Total da Conta	10.400,00	10.400,00	
Conta: 1263	**2.1.1.01.008**		**PREVINI SERVIÇOS TERCEIRIZADOS EIRELI**			
			Saldo Anterior			0,00D
1	5166	02/05/2025	VALOR REF A SERVIÇOS DE HIGIENIZAÇÃO, CONSERVAÇÃO E LIMPEZA CONF NF 491- PREVINI SERVIÇOS TERCEIRIZADOS EIRELI		477.583,04	477.583,04C
2	5167	02/05/2025	VALOR DE RETENCAO DE ISS FORNECEDOR REF A SERVIÇOS DE HIGIENIZAÇÃO, CONSERVAÇÃO E LIMPEZA CONF NF 491- PREVINI SERVIÇOS TERCEIRIZADOS EIRELI	23.879,15		453.703,89C
3	5167	02/05/2025	VALOR DE RETENCAO DE IRRF FORNECEDOR REF A SERVIÇOS DE HIGIENIZAÇÃO, CONSERVAÇÃO E LIMPEZA CONF NF 491- PREVINI SERVIÇOS TERCEIRIZADOS EIRELI	4.775,83		448.928,06C
4	5167	02/05/2025	VALOR DE RETENCAO DECSRF FORNECEDOR REF A SERVIÇOS DE HIGIENIZAÇÃO, CONSERVAÇÃO E LIMPEZA CONF NF 491- PREVINI SERVIÇOS TERCEIRIZADOS EIRELI	22.207,61		426.720,45C
5	5167	02/05/2025	VALOR DE RETENCAO DEINSS FORNECEDOR REF A SERVIÇOS DE HIGIENIZAÇÃO, CONSERVAÇÃO E LIMPEZA CONF NF 491- PREVINI SERVIÇOS TERCEIRIZADOS EIRELI	52.534,13		374.186,32C
6	5169	02/05/2025	VALOR REF A PRESTACAO DE SERVICOS DE PORTARIA CONF NF 492 - PREVINI SERVIÇOS TERCEIRIZADOS EIRELI		218.834,74	593.021,06C
7	5170	02/05/2025	VALOR DE RETENCAO DE ISS FORNECEDOR REF A PRESTACAO DE SERVICOS DE PORTARIA CONF NF 492 - PREVINI SERVIÇOS TERCEIRIZADOS EIRELI	10.941,74		582.079,32C
8	5170	02/05/2025	VALOR DE RETENCAO DE IRRF FORNECEDOR REF A PRESTACAO DE SERVICOS DE PORTARIA CONF NF 492 - PREVINI SERVIÇOS TERCEIRIZADOS EIRELI	2.188,35		579.890,97C
9	5170	02/05/2025	VALOR DE RETENCAO DECSRF FORNECEDOR REF A PRESTACAO DE SERVICOS DE PORTARIA CONF NF 492 - PREVINI SERVIÇOS TERCEIRIZADOS EIRELI	10.175,82		569.715,15C
10	5170	02/05/2025	VALOR DE RETENCAO DE INSS FORNECEDOR REF A PRESTACAO DE SERVICOS DE PORTARIA CONF NF 492 - PREVINI SERVIÇOS TERCEIRIZADOS EIRELI	24.071,82		545.643,33C
11	5168	09/05/2025	PAGTO REF A SERVIÇOS DE HIGIENIZAÇÃO, CONSERVAÇÃO E LIMPEZA CONF NF 491- PREVINI SERVIÇOS TERCEIRIZADOS EIRELI	374.186,32		171.457,01C
12	5171	09/05/2025	PAGTO REF A PRESTACAO DE SERVICOS DE PORTARIA CONF NF 492 - PREVINI SERVIÇOS TERCEIRIZADOS EIRELI	171.457,01		0,00C
			Total da Conta	696.417,78	696.417,78	
Conta: 1264	**2.1.1.01.009**		**MEDEIROS REBOUÇAS GUIMARAES**			

Livro Razão

Data Inicial:01/05/2025 Data Final:31/05/2025
Centro de Custo: Todos

Ordem	Número	Data	Historico	Debito	Credito	Saldo
Conta:	**1264**	**2.1.1.01.009**	**MEDEIROS REBOUÇAS GUIMARAES**			
			Saldo Anterior			0,00D
1	5135	05/05/2025	VALOR REF A SERVIÇOS ADVOCATICOS - MEDEIROS GUIMARÃES REBOUÇAS		15.000,00	15.000,00C
2	5135	05/05/2025	PAGTO REF A SERVIÇOS ADVOCATICOS - MEDEIROS GUIMARÃES REBOUÇAS	15.000,00		0,00D
			Total da Conta	15.000,00	15.000,00	
Conta:	**1265**	**2.1.1.01.010**	**BRAZIL SERVICE GESTÃO EMPRESARIAL EIRELI**			
			Saldo Anterior			0,00D
1	5180	09/05/2025	VALOR REF A MANUTENÇÃO DE APARELHOS - BRAZIL SERVICE GESTÃO EMPRESARIAL EIRELI		63.800,00	63.800,00C
2	5180	09/05/2025	PAGTO REF A MANUTENÇÃO DE APARELHOS - BRAZIL SERVICE GESTÃO EMPRESARIAL EIRELI	63.800,00		0,00D
3	5233	15/05/2025	VALOR REF A MANUTENÇÃO DE APARELHOS - BRAZIL SERVICE GESTÃO EMPRESARIAL EIRELI		40.000,00	40.000,00C
4	5233	15/05/2025	PAGTO REF A MANUTENÇÃO DE APARELHOS - BRAZIL SERVICE GESTÃO EMPRESARIAL EIRELI	40.000,00		0,00D
			Total da Conta	103.800,00	103.800,00	
Conta:	**1266**	**2.1.1.01.011**	**PCR GESTÃO EMPRESARIAL EIRELI**			
			Saldo Anterior			0,00D
1	5172	05/05/2025	VALOR REF A OBRA DE MANUTENÇÃO PREDIAL NF 555 - PCR GESTÃO EMPRESARIAL EIRELI		91.613,21	91.613,21C
2	5173	05/05/2025	VALOR DE RETENCAO DO INSS FORN REF A OBRA DE MANUTENÇÃO PREDIAL NF 555 - PCR GESTÃO EMPRESARIAL EIRELI	3.818,45		87.794,76C
3	5175	05/05/2025	VALOR REF A OBRA DE MANUTENÇÃO PREDIAL NF 554 - PCR GESTÃO EMPRESARIAL EIRELI		63.653,00	151.447,76C
4	5176	05/05/2025	VALOR DE RETENCAO DO INSS FORN REF A OBRA DE MANUTENÇÃO PREDIAL NF 554 - PCR GESTÃO EMPRESARIAL EIRELI	1.942,48		149.505,28C
5	5174	09/05/2025	PAGTO REF A OBRA DE MANUTENÇÃO PREDIAL NF 555 - PCR GESTÃO EMPRESARIAL EIRELI	87.794,76		61.710,52C
6	5177	09/05/2025	PAGTO REF A OBRA DE MANUTENÇÃO PREDIAL NF 554 - PCR GESTÃO EMPRESARIAL EIRELI	61.710,52		0,00D
			Total da Conta	155.266,21	155.266,21	
Conta:	**1268**	**2.1.1.01.013**	**TARCICIO MENEZES DOS SANTOS**			
			Saldo Anterior			0,00D
1	5127	05/05/2025	VALOR REF A CONSULTORIA E ASSESSORIA JURIDICA - TARCICIO MENEZES DOS SANTOS		2.375,00	2.375,00C
2	5127	05/05/2025	PAGTO REF A CONSULTORIA E ASSESSORIA JURIDICA - TARCICIO MENEZES DOS SANTOS	2.375,00		0,00D
			Total da Conta	2.375,00	2.375,00	
Conta:	**1269**	**2.1.1.01.014**	**JALF SERVIÇOS MEDICOS LTDA**			
			Saldo Anterior			0,00D
1	5228	13/05/2025	VALOR REF A SERVIÇOS MEDICOS HOSPITALARES NF AP/NOVA IGUAÇU CONF NF 256 - JALF SERVIÇOS MEDICOS		28.769,31	28.769,31C
2	5229	13/05/2025	VALOR DE RETENCAO DO IRRF FORN REF A SERVIÇOS MEDICOS HOSPITALARES NF AP/NOVA IGUAÇU CONF NF 256 - JALF SERVIÇOS MEDICOS	431,54		28.337,77C
3	5229	13/05/2025	VALOR DE RETENCAO DO CSRF FORN REF A SERVIÇOS MEDICOS HOSPITALARES NF AP/NOVA IGUAÇU CONF NF 256	1.337,77		27.000,00C

Livro Razão

Data Inicial:01/05/2025 Data Final:31/05/2025
Centro de Custo: Todos

Ordem	Número	Data	Historico	Debito	Credito	Saldo
Conta:	**1269**	**2.1.1.01.014**	**JALF SERVIÇOS MEDICOS LTDA**			
			- JALF SERVIÇOS MEDICOS			
4	5230	15/05/2025	PAGTO REF A SERVIÇOS MEDICOS HOSPITALARES NF AP/NOVA IGUAÇU CONF NF 256 - JALF SERVIÇOS MEDICOS	27.000,00		0,00D
			Total da Conta	28.769,31	28.769,31	
Conta:	**1276**	**2.1.1.01.017**	**MONIQUE DA SILVA MENDONCA**			
			Saldo Anterior			0,00D
1	5150	07/05/2025	VALOR REF A SERVICOS DE DIGITACAO DE CONTRATOS DE FORNECEDORES - APOIO A GESTAO - MONIQUE DA SILVA MENDONCA		4.000,00	4.000,00C
2	5150	07/05/2025	PAGTO REF A SERVICOS DE DIGITACAO DE CONTRATOS DE FORNECEDORES - APOIO A GESTAO - MONIQUE DA SILVA MENDONCA	4.000,00		0,00D
			Total da Conta	4.000,00	4.000,00	
Conta:	**1277**	**2.1.1.01.018**	**FGS SERVIÇOS ADMINISTRATIVOS LTDA**			
			Saldo Anterior			0,00D
1	5123	05/05/2025	VALOR REF A SERVIÇOS GESTÃO ADMINISTRATIVA - FGS SERVIÇOS ADMINISTRATIVOS LTDA		14.400,00	14.400,00C
2	5123	05/05/2025	PAGTO REF A SERVIÇOS GESTÃO ADMINISTRATIVA - FGS SERVIÇOS ADMINISTRATIVOS LTDA	14.400,00		0,00D
			Total da Conta	14.400,00	14.400,00	
Conta:	**1278**	**2.1.1.01.019**	**JMCJ SERVIÇOS ADMINISTRATIVOS LTDA**			
			Saldo Anterior			0,00D
1	5124	05/05/2025	VALOR REF A PRESTAÇÃO DE GESTÃO FINANCEIRA E ASSESSORIA - JMCJ SERVIÇOS ADMINISTRATIVOS LTDA		14.400,00	14.400,00C
2	5124	05/05/2025	PAGTO REF A PRESTAÇÃO DE GESTÃO FINANCEIRA E ASSESSORIA - JMCJ SERVIÇOS ADMINISTRATIVOS LTDA	14.400,00		0,00D
			Total da Conta	14.400,00	14.400,00	
Conta:	**1280**	**2.1.1.01.021**	**LAIS MAGALHAES FEITOSA SOCIEDADE INDIVIDUAL DE AD**			
			Saldo Anterior			0,00D
1	5147	06/05/2025	VALOR REF A PRESTAÇAO DE SERVIÇOS JURIDICOS - LAIS MAGALHAES FEITOSA SOCIEDADE INDIVIDUAL DE AD		3.000,00	3.000,00C
2	5147	06/05/2025	PAGTO REF A PRESTAÇAO DE SERVIÇOS JURIDICOS - LAIS MAGALHAES FEITOSA SOCIEDADE INDIVIDUAL DE AD	3.000,00		0,00D
			Total da Conta	3.000,00	3.000,00	
Conta:	**1282**	**2.1.1.01.023**	**W P SISTEMAS REPROGRAFICOS E IMPRESSÃO LTDA**			
			Saldo Anterior			0,00D
1	5208	13/05/2025	VALOR REF A LOCAÇÃO DE 55 - IMPRESSORA 140 - COMPUTADOR - MOUSE - TECLADO - W P SISTEMAS REPROGRAFICOS E IMPRESSÃO LTDA		38.299,00	38.299,00C
2	5208	13/05/2025	PAGTO REF A LOCAÇÃO DE 55 - IMPRESSORA 140 - COMPUTADOR - MOUSE - TECLADO - W P SISTEMAS REPROGRAFICOS E IMPRESSÃO LTDA	38.299,00		0,00D
			Total da Conta	38.299,00	38.299,00	
Conta:	**1284**	**2.1.1.01.025**	**ZENILDA NAZARETH DO CARMO OLIVEIRA**			
			Saldo Anterior			0,00D
1	5202	13/05/2025	VALOR REF A LOCAÇÃO DE IMPRESSOORA NOTEBOOK E MICRO CUMPUTADOR - ZENILDA NAZARETH DO CARMO		7.750,00	7.750,00C

Livro Razão

Data Inicial:01/05/2025 Data Final:31/05/2025
Centro de Custo: Todos

Ordem	Número	Data	Historico	Debito	Credito	Saldo
Conta:	**1284**	**2.1.1.01.025**	**ZENILDA NAZARETH DO CARMO OLIVEIRA**			
			OLIVEIRA			
2	5202	13/05/2025	PAGTO REF A LOCAÇÃO DE IMPRESSOORA NOTEBOOK E MICRO CUMPUTADOR - ZENILDA NAZARETH DO CARMO OLIVEIRA	7.750,00		0,00D
			Total da Conta	7.750,00	7.750,00	
Conta:	**1285**	**2.1.1.01.026**	**FORTE GASES COMERCIO LTDA**			
			Saldo Anterior			0,00D
1	5220	14/05/2025	VALOR REF A LOCAÇÃO DE 58 CILINDROS DE ALTA PRESSÃO - FORTE GASES COMERCIO LTDA		5.800,00	5.800,00C
2	5220	14/05/2025	PAGTO REF A LOCAÇÃO DE 58 CILINDROS DE ALTA PRESSÃO - FORTE GASES COMERCIO LTDA	5.800,00		0,00D
			Total da Conta	5.800,00	5.800,00	
Conta:	**1286**	**2.1.1.01.027**	**BRUNO DE QUEIROZ MIRANDA LTDA**			
			Saldo Anterior			0,00D
1	5183	04/05/2025	VALOR REF A PLANEGAMENTO E EXECUCAO DO PROJETO EDUCACAO CONTINUADA NF 32 - BRUNO DE QUEIROZ MIRANDA LTDA		139.250,00	139.250,00C
2	5184	04/05/2025	VALOR DE RETENCAO DO IRRF FORN REF A PLANEGAMENTO E EXECUCAO DO PROJETO EDUCACAO CONTINUADA NF 32 - BRUNO DE QUEIROZ MIRANDA LTDA	2.088,75		137.161,25C
3	5184	04/05/2025	VALOR DE RETENCAO DO CSRF FORN REF A PLANEGAMENTO E EXECUCAO DO PROJETO EDUCACAO CONTINUADA NF 32 - BRUNO DE QUEIROZ MIRANDA LTDA	6.475,13		130.686,12C
4	5185	09/05/2025	PAGTO REF A PLANEGAMENTO E EXECUCAO DO PROJETO EDUCACAO CONTINUADA NF 32 - BRUNO DE QUEIROZ MIRANDA LTDA	130.686,12		0,00D
			Total da Conta	139.250,00	139.250,00	
Conta:	**1291**	**2.1.1.01.030**	**CENTRO DE DIAGNOSTICO CLINICOS DE VOLTA REDONDA**			
			Saldo Anterior			0,00D
1	5197	09/05/2025	VALOR REF A SERVIÇOS DE EXAMES LABORATORIAIS NF 281 - CENTRO DE DIAGNOSTICO CLINICOS DE VOLTA REDONDA		622.625,46	622.625,46C
2	5198	09/05/2025	VALOR DE RETENCAO DO IRRF FORNECEDOR REF A SERVIÇOS DE EXAMES LABORATORIAIS NF 281 - CENTRO DE DIAGNOSTICO CLINICOS DE VOLTA REDONDA	9.339,38		613.286,08C
3	5198	09/05/2025	VALOR DE RETENCAO DO CSRF FORNECEDOR REF A SERVIÇOS DE EXAMES LABORATORIAIS NF 281 - CENTRO DE DIAGNOSTICO CLINICOS DE VOLTA REDONDA	28.952,08		584.334,00C
4	5199	13/05/2025	PAGTO REF A SERVIÇOS DE EXAMES LABORATORIAIS NF 281 - CENTRO DE DIAGNOSTICO CLINICOS DE VOLTA REDONDA	584.334,00		0,00D
			Total da Conta	622.625,46	622.625,46	
Conta:	**1301**	**2.1.1.01.033**	**BIONEXO PREMIUM**			
			Saldo Anterior			0,00D
1	5194	12/05/2025	VALOR REF A LICENCIAMENTO DE USO SOLUCAO BIONEXO - BIONEXO		2.764,22	2.764,22C
2	5194	12/05/2025	PAGTO REF A LICENCIAMENTO DE USO SOLUCAO BIONEXO - BIONEXO	2.764,22		0,00D
			Total da Conta	2.764,22	2.764,22	

Livro Razão

Data Inicial:01/05/2025 Data Final:31/05/2025
Centro de Custo: Todos

Ordem	Número	Data	Historico	Debito	Credito	Saldo
Conta:	**1305**	**2.1.1.01.034**	**CHADA COMERCIO E SERVIÇOS LTDA**			
Conta:	**1305**	**2.1.1.01.034**	**CHADA COMERCIO E SERVIÇOS LTDA**			
			Saldo Anterior			0,00D
1	5218	14/05/2025	VALOR REF A LOCAÇÃO DE 641 TABELT - CHADA COMERCIO E SERVIÇOS LTDA		38.460,00	38.460,00C
2	5218	14/05/2025	PAGTO REF A LOCAÇÃO DE 641 TABELT - CHADA COMERCIO E SERVIÇOS LTDA	38.460,00		0,00D
			Total da Conta	38.460,00	38.460,00	
Conta:	**1328**	**2.1.1.01.046**	**CIRURGICA SEBASTIANA LTDA**			
			Saldo Anterior			0,00D
1	5251	23/05/2025	VALOR REF A AQUISICAO DE MATERIAL HOSPITALAR - CIRURGICA SEBASTIANA LTDA		14.300,00	14.300,00C
2	5251	23/05/2025	PAGTO REF A AQUISICAO DE MATERIAL HOSPITALAR - CIRURGICA SEBASTIANA LTDA	14.300,00		0,00D
			Total da Conta	14.300,00	14.300,00	
Conta:	**1331**	**2.1.1.01.048**	**LPDS ASSESSORIA EMPRESARIA LTDA**			
			Saldo Anterior			0,00D
1	5139	05/05/2025	VALOR REF A SERVIÇOS FINANCEIROS PRESTADOS - LPDS ASSESSORIA EMPRESARIA LTDA		5.000,00	5.000,00C
2	5139	05/05/2025	PAGTO REF A SERVIÇOS FINANCEIROS PRESTADOS - LPDS ASSESSORIA EMPRESARIA LTDA	5.000,00		0,00D
			Total da Conta	5.000,00	5.000,00	
Conta:	**1336**	**2.1.1.01.050**	**CBD BILHETE DIGITAL**			
			Saldo Anterior			0,00D
1	5158	08/05/2025	VALOR REF A RECARGA DE VT - CBD BILHETE DIGITAL		39,40	39,40C
2	5158	08/05/2025	PAGTO REF A RECARGA DE VT - CBD BILHETE DIGITAL	39,40		0,00D
			Total da Conta	39,40	39,40	
Conta:	**1363**	**2.1.1.01.068**	**I R NOVATEC AMBIENTAL LTDA**			
			Saldo Anterior			0,00D
1	5241	19/05/2025	VALOR REF A COLETA CONTÍNUA TRANSPORTE E DESTINAÇÃO FINAL DE RESÍDUOS - IR NOVATEC AMBIENTAL LTDA		8.325,50	8.325,50C
2	5241	19/05/2025	PAGTO REF A COLETA CONTÍNUA TRANSPORTE E DESTINAÇÃO FINAL DE RESÍDUOS - IR NOVATEC AMBIENTAL LTDA	8.325,50		0,00D
			Total da Conta	8.325,50	8.325,50	
Conta:	**1383**	**2.1.1.01.077**	**SOLLUS COMERCIO E TECNOLOGIA EM CONTR. DE PONTO**			
			Saldo Anterior			0,00D
1	5136	05/05/2025	VALOR REF A MENSALIDADE SISTEMA RELOGIO DE PONTO - SOLLUS COMERCIO E TECNOLOGIA EM CONTR. DE PONTO		1.171,94	1.171,94C
2	5136	05/05/2025	PAGTO REF A MENSALIDADE SISTEMA RELOGIO DE PONTO -	1.171,94		0,00C

Livro Razão

Data Inicial:01/05/2025 Data Final:31/05/2025
Centro de Custo: Todos

Ordem	Número	Data	Historico	Debito	Credito	Saldo
Conta:	**1383**	**2.1.1.01.077**	**SOLLUS COMERCIO E TECNOLOGIA EM CONTR. DE PONTO**			
3	5141	05/05/2025	SOLLUS COMERCIO E TECNOLOGIA EM CONTR. DE PONTO VALOR REF A MENSALIDADE SISTEMA RELOGIO DE PONTO - SOLLUS COMERCIO E TECNOLOGIA EM CONTR. DE PONTO		1.725,94	1.725,94C
4	5141	05/05/2025	PAGTO REF A MENSALIDADE SISTEMA RELOGIO DE PONTO - SOLLUS COMERCIO E TECNOLOGIA EM CONTR. DE PONTO	1.725,94		0,00C
5	5213	13/05/2025	VALOR REF A MENSALIDADE SISTEMA RELOGIO DE PONTO - SOLLUS COMERCIO E TECNOLOGIA EM CONTR. DE PONTO		1.990,00	1.990,00C
6	5213	13/05/2025	PAGTO REF A MENSALIDADE SISTEMA RELOGIO DE PONTO - SOLLUS COMERCIO E TECNOLOGIA EM CONTR. DE PONTO	1.990,00		0,00D
7	5261	26/05/2025	VALOR REF A MENSALIDADE SISTEMA RELOGIO DE PONTO - SOLLUS COMERCIO E TECNOLOGIA EM CONTR. DE PONTO		1.171,94	1.171,94C
8	5261	26/05/2025	VALOR REF A MENSALIDADE SISTEMA RELOGIO DE PONTO - SOLLUS COMERCIO E TECNOLOGIA EM CONTR. DE PONTO	1.171,94		0,00C
9	5263	26/05/2025	VALOR REF A MENSALIDADE SISTEMA RELOGIO DE PONTO - SOLLUS COMERCIO E TECNOLOGIA EM CONTR. DE PONTO		1.725,94	1.725,94C
10	5263	26/05/2025	PAGTO REF A MENSALIDADE SISTEMA RELOGIO DE PONTO - SOLLUS COMERCIO E TECNOLOGIA EM CONTR. DE PONTO	1.725,94		0,00C
			Total da Conta	7.785,76	7.785,76	
Conta:	**1384**	**2.1.1.01.078**	**THOMSON REUTERS BRASIL**			
			Saldo Anterior			0,00D
1	5155	08/05/2025	VALOR REF A SERVIÇOS DE MANUTENÇÃO DO SISTEMA DOMINIO - THOMSON REUTERS BRASIL		4.888,07	4.888,07C
2	5155	08/05/2025	PAGTO REF A SERVIÇOS DE MANUTENÇÃO DO SISTEMA DOMINIO - THOMSON REUTERS BRASIL	4.888,07		0,00D
			Total da Conta	4.888,07	4.888,07	
Conta:	**1385**	**2.1.1.01.079**	**LIDIANE QUEIROZ DEL REI**			
			Saldo Anterior			0,00D
1	5146	06/05/2025	VALOR REF A SERVIÇO DE COMUNICAÇÃO E MARKETING DIIGITAL - LIDIANE QUEIROZ DEL REI / AP		4.500,00	4.500,00C
2	5146	06/05/2025	PAGTO REF A SERVIÇO DE COMUNICAÇÃO E MARKETING DIIGITAL - LIDIANE QUEIROZ DEL REI / AP	4.500,00		0,00D
			Total da Conta	4.500,00	4.500,00	
Conta:	**1386**	**2.1.1.01.080**	**RIOPAR PARTICIPAÇÕES S.A.**			
			Saldo Anterior			0,00D
1	5157	08/05/2025	VALOR REF A RECARGA DE VT - RIOPAR PARTICIPAÇÕES S.A.		2.979,69	2.979,69C
2	5157	08/05/2025	PAGTO REF A RECARGA DE VT - RIOPAR PARTICIPAÇÕES S.A.	2.979,69		0,00C
3	5159	08/05/2025	VALOR REF A RECARGA DE VT - RIOPAR PARTICIPAÇÕES S.A.		54.375,30	54.375,30C
4	5159	08/05/2025	PAGTO REF A RECARGA DE VT - RIOPAR PARTICIPAÇÕES S.A.	54.375,30		0,00C
5	5160	08/05/2025	VALOR REF A RECARGA DE VT - RIOPAR PARTICIPAÇÕES S.A.		24,16	24,16C
6	5160	08/05/2025	PAGTO REF A RECARGA DE VT - RIOPAR PARTICIPAÇÕES S.A.	24,16		0,00C
7	5207	13/05/2025	VALOR REF A RECARGA DE VT - RIOPAR PARTICIPAÇÕES S.A.		262,16	262,16C
8	5207	13/05/2025	PAGTO REF A RECARGA DE VT - RIOPAR PARTICIPAÇÕES S.A.	262,16		0,00C

Livro Razão

Data Inicial:01/05/2025 Data Final:31/05/2025
Centro de Custo: Todos

Ordem	Número	Data	Historico	Debito	Credito	Saldo
Conta: 1386	**2.1.1.01.080**		**RIOPAR PARTICIPAÇÕES S.A.**			
9	5226	15/05/2025	VALOR REF A RECARGA DE VT - RIOPAR PARTICIPAÇÕES S.A.		57,06	57,06C
10	5226	15/05/2025	PAGTO REF A RECARGA DE VT - RIOPAR PARTICIPAÇÕES S.A.	57,06		0,00C
11	5276	30/05/2025	VALOR REF A RECARGA DE VT - RIOPAR PARTICIPAÇÕES S.A.		176,06	176,06C
12	5276	30/05/2025	PAGTO REF A RECARGA DE VT - RIOPAR PARTICIPAÇÕES S.A.	176,06		0,00C
			Total da Conta	57.874,43	57.874,43	
Conta: 1387	**2.1.1.01.081**		**SODEXO PASS BRASIL SERVIÇO E COMERCIO S/A**			
			Saldo Anterior			0,00D
1	5163	08/05/2025	VALOR REF A VA DE 05-2025 - SODEXO PASS BRASIL		212.260,00	212.260,00C
2	5163	08/05/2025	PAGTO REF A VA DE 05-2025 - SODEXO PASS BRASIL	212.260,00		0,00D
3	5205	13/05/2025	VALOR REF A VA DE 05-2025 - SODEXO PASS BRASIL		1.220,00	1.220,00C
4	5205	13/05/2025	PAGTO REF A VA DE 05-2025 - SODEXO PASS BRASIL	1.220,00		0,00D
			Total da Conta	213.480,00	213.480,00	
Conta: 1389	**2.1.1.01.083**		**INOVA GESTÃO ADMINISTRATIVA LTDA**			
			Saldo Anterior			0,00D
1	5247	20/05/2025	VALOR REF A SERVIÇOS DE MAPEAMENTO DOS RESULTADOS DEVIDOS A EFETIVAÇÃO DOS SERVIÇOS DE SAUDE OFERTADAS NA ATENÇÃO PRIMARIA - INOVA GESTÃO ADMINISTRATIVA LTDA		24.000,00	24.000,00C
2	5247	20/05/2025	PAGTO REF A SERVIÇOS DE MAPEAMENTO DOS RESULTADOS DEVIDOS A EFETIVAÇÃO DOS SERVIÇOS DE SAUDE OFERTADAS NA ATENÇÃO PRIMARIA - INOVA GESTÃO ADMINISTRATIVA LTDA	24.000,00		0,00D
3	5248	20/05/2025	VALOR REF A ACOMPANHAMENTO DA ELABORACAO DA PRESTACAO DE CONTAS DEVIDO EFETIVACAO DOS SEVICOS SAUDE NA ATENCAO PRIMARIA- INOVA GESTÃO ADMINISTRATIVA LTDA		16.000,00	16.000,00C
4	5248	20/05/2025	PAGTO REF A ACOMPANHAMENTO DA ELABORACAO DA PRESTACAO DE CONTAS DEVIDO EFETIVACAO DOS SEVICOS SAUDE NA ATENCAO PRIMARIA- INOVA GESTÃO ADMINISTRATIVA LTDA	16.000,00		0,00D
			Total da Conta	40.000,00	40.000,00	
Conta: 1392	**2.1.1.01.084**		**NEOMAR RODRIGUES DIAS SOCIEDADE**			
			Saldo Anterior			0,00D
1	5142	05/05/2025	VALOR REF A SERVIÇOS DE ASSESSORIA JURIDICA - NEOMAR RODRIGUES DIAS SOCIEDADE		14.400,00	14.400,00C
2	5142	05/05/2025	PAGTO REF A SERVIÇOS DE ASSESSORIA JURIDICA - NEOMAR RODRIGUES DIAS SOCIEDADE	14.400,00		0,00D
			Total da Conta	14.400,00	14.400,00	
Conta: 1403	**2.1.1.01.093**		**PIRES E VIDAL ASSESSORIA E EMPREENDIMENTOS**			
			Saldo Anterior			501,84C
1	5143	05/05/2025	VALOR REF A SERVIÇOS MEDICOS PRESTADOS - PIRES E VIDAL ASSESORIA E EMPREENDIMENTOS LTDA/A		501,84	1.003,68C
2	5143	05/05/2025	PAGTO REF A SERVIÇOS MEDICOS PRESTADOS - PIRES E VIDAL ASSESORIA E EMPREENDIMENTOS LTDA/A	501,84		501,84C
3	5264	20/05/2025	VALOR REF A SERVIÇOS MEDICOS PRESTADOS MES NF 7128		454,40	956,24C

Livro Razão

Data Inicial:01/05/2025 Data Final:31/05/2025
Centro de Custo: Todos

Ordem	Número	Data	Historico	Debito	Credito	Saldo
Conta:	**1403**	**2.1.1.01.093**	**PIRES E VIDAL ASSESSORIA E EMPREENDIMENTOS**			
			- PIRES E VIDAL ASSESORIA E EMPREENDIMENTOS LTDA/A			
4	5265	20/05/2025	VALOR DE RETENCAO DE CSRF FORN REF A SERVIÇOS MEDICOS PRESTADOS MES NF 7128 - PIRES E VIDAL ASSESORIA E EMPREENDIMENTOS LTDA/A	21,12		935,12C
5	5266	26/05/2025	PAGTO REF A SERVIÇOS MEDICOS PRESTADOS MES NF 7128 - PIRES E VIDAL ASSESORIA E EMPREENDIMENTOS LTDA/A	433,28		501,84C
			Total da Conta	956,24	956,24	
Conta:	**1404**	**2.1.1.01.094**	**HSR MANUTENÇÃO CONSUL ALU E LIMPEZA**			
			Saldo Anterior			0,00D
1	5134	05/05/2025	VALOR REF A ALUGUEL DE PRENVENTIVA EQUIPAMENTOS MEDICOS E HOSPITALARES - HSR MANUTENÇÃO CONSUL ALU E LIMPEZA		32.000,00	32.000,00C
2	5134	05/05/2025	PAGTO REF A ALUGUEL DE PRENVENTIVA EQUIPAMENTOS MEDICOS E HOSPITALARES - HSR MANUTENÇÃO CONSUL ALU E LIMPEZA	32.000,00		0,00D
			Total da Conta	32.000,00	32.000,00	
Conta:	**1411**	**2.1.1.01.097**	**MARTINS SOLUÇÕES E SERVIÇOS GERAIS**			
			Saldo Anterior			0,00D
1	5221	14/05/2025	VALOR REF A LOCACAO DE 09 VEICULOS PRESTACAO DE SERVICOS - MARTINS SOLUÇÕES E SERVIÇOS GERAIS		43.191,00	43.191,00C
2	5221	14/05/2025	PAGTO REF A LOCACAO DE 09 VEICULOS PRESTACAO DE SERVICOS - MARTINS SOLUÇÕES E SERVIÇOS GERAIS	43.191,00		0,00D
			Total da Conta	43.191,00	43.191,00	
Conta:	**1416**	**2.1.1.01.102**	**SPEED WEB NET TELECOMUNICAÇOES**			
			Saldo Anterior			0,00D
1	5138	05/05/2025	VALOR REF A ITERNET DE ESCRITORIO - SPEED WEB NET TELECOMUNICAÇOES		127,00	127,00C
2	5138	05/05/2025	PAGTO REF A ITERNET DE ESCRITORIO - SPEED WEB NET TELECOMUNICAÇOES	127,00		0,00D
3	5219	14/05/2025	VALOR REF A ITERNET NOVA IGUACU - SPEED WEB NET TELECOMUNICAÇOES		15.142,05	15.142,05C
4	5219	14/05/2025	PAGTO REF A ITERNET NOVA IGUACU - SPEED WEB NET TELECOMUNICAÇOES	15.142,05		0,00D
			Total da Conta	15.269,05	15.269,05	
Conta:	**1420**	**2.1.1.01.104**	**TATIANE ARAUJO DA SILVA LIMA**			
			Saldo Anterior			0,00D
1	5144	05/05/2025	VALOR REF A SECRETARIA EM GERAL E INFRA ESTRUTURA REFERENTE - TATIANE ARAUJO DA SILVA LIMA		6.750,00	6.750,00C
2	5144	05/05/2025	PAGTO REF A SECRETARIA EM GERAL E INFRA ESTRUTURA REFERENTE - TATIANE ARAUJO DA SILVA LIMA	6.750,00		0,00D
			Total da Conta	6.750,00	6.750,00	
Conta:	**1427**	**2.1.1.01.106**	**CELERE SOLUCOES LTDA**			
			Saldo Anterior			0,00D
1	5271	28/05/2025	VALOR REF A MANUTENCAO PREVENTIVA E CORRETIVA INCLUINDO REPOSICOES DE PECAS EM EQUIPAMENTOS MEDICOS HOSPITALARES - CELERE SOLUCOES LTDA		68.250,00	68.250,00C
2	5271	28/05/2025	PAGTO REF A MANUTENCAO PREVENTIVA E CORRETIVA INCLUINDO REPOSICOES DE PECAS EM EQUIPAMENTOS	68.250,00		0,00D

Livro Razão

Data Inicial:01/05/2025 Data Final:31/05/2025
Centro de Custo: Todos

Ordem	Número	Data	Historico	Debito	Credito	Saldo
Conta:	**1427**	**2.1.1.01.106**	**CELERE SOLUCOES LTDA**			
			MEDICOS HOSPITALARES - CELERE SOLUCOES LTDA			
			Total da Conta	68.250,00	68.250,00	
Conta:	**1432**	**2.1.1.01.108**	**RODOLFO S.M. COSTA LTDA**			
			Saldo Anterior			0,00D
1	5231	15/05/2025	VALOR REF A PRESTAÇÃO SERVIÇO LIMPEZA NO RESERVATORIO D`AGUA - RODOLFO S.M. COSTA LTDA		7.200,00	7.200,00C
2	5231	15/05/2025	PAGTO REF A PRESTAÇÃO SERVIÇO LIMPEZA NO RESERVATORIO D`AGUA - RODOLFO S.M. COSTA LTDA	7.200,00		0,00D
3	5232	15/05/2025	VALOR REF A PRESTAÇÃO SERVIÇO DETETIZAÇAO E DESRATIZACAO- RODOLFO S.M. COSTA LTDA		8.550,00	8.550,00C
4	5232	15/05/2025	PAGTO REF A PRESTAÇÃO SERVIÇO DETETIZAÇAO E DESRATIZACAO- RODOLFO S.M. COSTA LTDA	8.550,00		0,00D
			Total da Conta	15.750,00	15.750,00	
Conta:	**1256**	**2.1.1.02.002**	**MILLENIUM PRODUTOS FARMACEUTICOS LTDA**			
			Saldo Anterior			0,00D
1	5203	13/05/2025	VALOR REF A MATERIAL DE LIMPEZA - MILLENIUM PRODUTOS FARMACEUTICOS LTDA		108.505,49	108.505,49C
2	5203	13/05/2025	PAGTO REF A MATERIAL DE LIMPEZA - MILLENIUM PRODUTOS FARMACEUTICOS LTDA	108.505,49		0,00C
			Total da Conta	108.505,49	108.505,49	
Conta:	**1292**	**2.1.1.02.009**	**ALTAX COMERCIAL LTDA**			
			Saldo Anterior			16.500,00C
1	5210	13/05/2025	PAGTO REF A MATERIAL DE EXPEDIENTE - ALTAX COMERCIAL LTDA	16.500,00		0,00D
			Total da Conta	16.500,00	0,00	
Conta:	**1316**	**2.1.1.02.022**	**ESSENCIAL RIO DISTRIBUIDORA DE PRODUTOS MEDICOS**			
			Saldo Anterior			38.614,00C
1	5128	05/05/2025	VALOR REF A MATERIAL MEDICO- ESSENCIAL RIO DISTRIBUIDORA DE PRODUTOS MEDICOS		15.414,00	54.028,00C
2	5128	05/05/2025	PAGTO REF A MATERIAL MEDICO- ESSENCIAL RIO DISTRIBUIDORA DE PRODUTOS MEDICOS	15.414,00		38.614,00C
			Total da Conta	15.414,00	15.414,00	
Conta:	**1320**	**2.1.1.02.025**	**MORIA MULTICOMERCIO LTDA**			
			Saldo Anterior			126.999,33C
1	5209	13/05/2025	PAGTO REF A AQUISIÇÃO DE MATERIAL HOSPITALAR - MORIA MULTICOMERCIO LTDA	50.480,00		76.519,33C
2	5214	13/05/2025	PAGTO REF A AQUISIÇÃO DE MATERIAL HOSPITALAR - MORIA MULTICOMERCIO LTDA	9.358,00		67.161,33C
3	5260	26/05/2025	PAGTO REF A AQUISIÇÃO DE MATERIAL MEDICO		6.300,00	73.461,33C
4	5260	26/05/2025	PAGTO REF A AQUISIÇÃO DE MATERIAL MEDICO - MORIA MULTICOMERCIO LTDA	6.300,00		67.161,33C
			Total da Conta	66.138,00	6.300,00	

Livro Razão

Data Inicial:01/05/2025 Data Final:31/05/2025
Centro de Custo: Todos

Ordem	Número	Data	Historico	Debito	Credito	Saldo
Conta:	**1334**	**2.1.1.02.031**	**MEF COMERCIO E SERVICOS LTDA**			
Conta:	**1334**	**2.1.1.02.031**	**MEF COMERCIO E SERVICOS LTDA**			
			Saldo Anterior			140.854,56C
1	5212	13/05/2025	PAGTO REF A AQUISIÇÃO DE MATERIAL HOSPITALAR - MEF COMERCIO E SERVICOS LTDA	81.553,92		59.300,64C
2	5217	14/05/2025	PAGTO REF A AQUISIÇÃO DE MATERIAL HOSPITALAR - MEF COMERCIO E SERVICOS LTDA	59.300,64		0,00D
			Total da Conta	140.854,56	0,00	
Conta:	**1361**	**2.1.1.02.040**	**SUPERMEDICA DISTRIBUIDORA HOSPITALAR**			
			Saldo Anterior			7.000,86C
1	5227	15/05/2025	PAGTO REF A AQUISIÇÃO DE MATERIAL HOSPITALAR - SUPERMEDICA DISTRIBUIDORA HOSPITALAR	7.000,86		0,00D
2	5262	26/05/2025	VALOR REF A AQUISIÇÃO DE MEDICAMENTOS - SUPERMEDICA DISTRIBUIDORA HOSPITALAR		5.034,72	5.034,72C
3	5262	26/05/2025	PAGTO REF A AQUISIÇÃO DE MEDICAMENTOS - SUPERMEDICA DISTRIBUIDORA HOSPITALAR	5.034,72		0,00D
			Total da Conta	12.035,58	5.034,72	
Conta:	**1379**	**2.1.1.02.045**	**COMERCIAL CIRURGICA RIO CLARENSE LTDA**			
			Saldo Anterior			151.415,05C
1	5204	13/05/2025	PAGTO REF A AQUISIÇÃO DE MATERIAL HOSPITALAR - COMERCIAL CIRURGICA RIO CLARENSE LTDA	17.253,08		134.161,97C
2	5211	13/05/2025	PAGTO REF A AQUISIÇÃO DE MATERIAL HOSPITALAR - COMERCIAL CIRURGICA RIO CLARENSE LTDA	42.523,41		91.638,56C
			Total da Conta	59.776,49	0,00	
Conta:	**1381**	**2.1.1.02.047**	**MARMED PRODUTOS HOSPITALARES LTDA**			
			Saldo Anterior			65.123,00C
1	5137	05/05/2025	PAGTO REF A MATERIAL MEDICOS - MARMED PRODUTOS HOSPITALARES LTDA	9.160,00		55.963,00C
			Total da Conta	9.160,00	0,00	
Conta:	**1406**	**2.1.1.02.053**	**AUTO POSTO AUSTRAL DE GNV LTDA/AT**			
			Saldo Anterior			0,00D
1	5154	08/05/2025	VALOR REF A ABASTECIMENTO - AUTO POSTO AUSTRAL DE GNV LTDA/AT		3.659,19	3.659,19C
2	5154	08/05/2025	PAGTO REF A ABASTECIMENTO - AUTO POSTO AUSTRAL DE GNV LTDA/AT	3.659,19		0,00C
			Total da Conta	3.659,19	3.659,19	
Conta:	**1409**	**2.1.1.02.055**	**MAMEDICO CIRURGICA LTDA**			
			Saldo Anterior			22.009,00C
1	5257	01/05/2025	VALOR REF A AQUISIÇÃO DE MEDICAMENTOS - MAMEDICO CIRURGICA LTDA		512,00	22.521,00C
2	5258	26/05/2025	PAGTO REF A AQUISIÇÃO DE MEDICAMENTOS - MAMEDICO CIRURGICA LTDA	512,00		22.009,00C
3	5259	26/05/2025	PAGTO REF A AQUISIÇÃO DE MATERIAL MEDICO - MAMEDICO CIRURGICA LTDA	22.009,00		0,00D
			Total da Conta	22.521,00	512,00	

Livro Razão

Data Inicial:01/05/2025 Data Final:31/05/2025
Centro de Custo: Todos

Ordem	Número	Data	Historico	Debito	Credito	Saldo
Conta:	**1410**	**2.1.1.02.056**	**FB COMERCIO E SERVIÇOS ESPECIALIZADOS LTDA**			
Conta:	**1410**	**2.1.1.02.056**	**FB COMERCIO E SERVIÇOS ESPECIALIZADOS LTDA**			
			Saldo Anterior			0,00D
1	5133	05/05/2025	VALOR REF A AQUISIÇÃO DE MATERIAL DE LIMPEZA - FB COMERCIO E SERVIÇOS ESPECIALIZADOS LTDA		101.026,78	101.026,78C
2	5133	05/05/2025	PAGTO REF A AQUISIÇÃO DE MATERIAL DE LIMPEZA - FB COMERCIO E SERVIÇOS ESPECIALIZADOS LTDA	101.026,78		0,00D
			Total da Conta	101.026,78	101.026,78	
Conta:	**1270**	**2.1.1.02.059**	**GREE MED DISTRIBUIDORA E IMPOSTADORA DE MEDICAMENTOS**			
			Saldo Anterior			0,00D
1	5256	26/05/2025	PAGTO REF A MATERIAL HOSPITALAR		5.581,00	5.581,00C
2	5256	26/05/2025	PAGTO REF A MATERIAL HOSPITALAR - GREE MED DISTRIBUIDORA E IMPOSTADORA DE MEDICAMENTOS	5.581,00		0,00D
			Total da Conta	5.581,00	5.581,00	
Conta:	**1430**	**2.1.1.02.064**	**UMBLER INTERNET**			
			Saldo Anterior			0,00D
1	5222	14/05/2025	VALOR REF A E-MAILL'S - RECARGA - UMBLER INTERNET		2.000,00	2.000,00C
2	5222	14/05/2025	PAGTO REF A E-MAILL'S - RECARGA - UMBLER INTERNET	2.000,00		0,00D
			Total da Conta	2.000,00	2.000,00	
Conta:	**1103**	**2.1.1.02.066**	**ESTEVIA DISTRIBUIDORA DE MEDICAMENTOS LTDA**			
			Saldo Anterior			228.449,55C
1	5129	05/05/2025	PAGTO REF A MEDICAMENTOS - ESTEVIA DISTRIBUIDORA DE MEDICAMENTOS LTDA	48.426,35		180.023,20C
2	5130	05/05/2025	PAGTO REF A MEDICAMENTOS - ESTEVIA DISTRIBUIDORA DE MEDICAMENTOS LTDA	32.489,96		147.533,24C
3	5131	05/05/2025	PAGTO REF A MEDICAMENTOS - ESTEVIA DISTRIBUIDORA DE MEDICAMENTOS LTDA	36.313,60		111.219,64C
4	5132	05/05/2025	PAGTO REF A MEDICAMENTOS - ESTEVIA DISTRIBUIDORA DE MEDICAMENTOS LTDA	7.190,12		104.029,52C
5	5242	19/05/2025	PAGTO REF A MEDICAMENTOS - ESTEVIA DISTRIBUIDORA DE MEDICAMENTOS LTDA	21.101,00		82.928,52C
6	5242	19/05/2025	PAGTO REF A MEDICAMENTOS - ESTEVIA DISTRIBUIDORA DE MEDICAMENTOS LTDA	34.548,40		48.380,12C
7	5255	26/05/2025	PAGTO REF A MEDICAMENTOS - ESTEVIA DISTRIBUIDORA DE MEDICAMENTOS LTDA	8.780,00		39.600,12C
8	5255	26/05/2025	PAGTO REF A MEDICAMENTOS - ESTEVIA DISTRIBUIDORA DE MEDICAMENTOS LTDA	27.246,00		12.354,12C
9	5255	26/05/2025	PAGTO REF A MEDICAMENTOS - ESTEVIA DISTRIBUIDORA DE MEDICAMENTOS LTDA	12.354,12		0,00D
			Total da Conta	228.449,55	0,00	
Conta:	**1043**	**2.1.1.02.067**	**MEDLEVENSOHN COM REPRES DE PROD HOSPITALARES**			
			Saldo Anterior			75.100,00C
1	5225	15/05/2025	PAGTO REF A AQUISIÇÃO DE MATERIAL MEDICO - MEDLEVENSOHN COM REPRES DE PROD HOSPITALARES PARCELA 1 DE 2	37.550,00		37.550,00C
			Total da Conta	37.550,00	0,00	

Livro Razão

Data Inicial:01/05/2025 Data Final:31/05/2025
Centro de Custo: Todos

Ordem	Número	Data	Historico	Debito	Credito	Saldo
Conta:	**778**	**2.1.2.01.001**	**INSS FORNECEDOR A RECOLHER**			
Conta:	**778**	**2.1.2.01.001**	**INSS FORNECEDOR A RECOLHER**			
			Saldo Anterior			84.046,31C
1	5167	02/05/2025	VALOR DE RETENCAO DEINSS FORNECEDOR REF A SERVIÇOS DE HIGIENIZAÇÃO, CONSERVAÇÃO E LIMPEZA CONF NF 491- PREVINI SERVIÇOS TERCEIRIZADOS EIRELI		52.534,13	136.580,44C
2	5170	02/05/2025	VALOR DE RETENCAO DE INSS FORNECEDOR REF A PRESTACAO DE SERVICOS DE PORTARIA CONF NF 492 - PREVINI SERVIÇOS TERCEIRIZADOS EIRELI		24.071,82	160.652,26C
3	5173	05/05/2025	VALOR DE RETENCAO DO INSS FORN REF A OBRA DE MANUTENÇÃO PREDIAL NF 555 - PCR GESTÃO EMPRESARIAL EIRELI		3.818,45	164.470,71C
4	5176	05/05/2025	VALOR DE RETENCAO DO INSS FORN REF A OBRA DE MANUTENÇÃO PREDIAL NF 554 - PCR GESTÃO EMPRESARIAL EIRELI		1.942,48	166.413,19C
5	5237	19/05/2025	PAGTO REF AO INSS FORN 04-2025	84.046,31		82.366,88C
			Total da Conta	84.046,31	82.366,88	
Conta:	**780**	**2.1.2.01.003**	**IRRF FORNECEDOR A RECOLHER**			
			Saldo Anterior			21.732,80C
1	5167	02/05/2025	VALOR DE RETENCAO DE IRRF FORNECEDOR REF A SERVIÇOS DE HIGIENIZAÇÃO, CONSERVAÇÃO E LIMPEZA CONF NF 491- PREVINI SERVIÇOS TERCEIRIZADOS EIRELI		4.775,83	26.508,63C
2	5170	02/05/2025	VALOR DE RETENCAO DE IRRF FORNECEDOR REF A PRESTACAO DE SERVICOS DE PORTARIA CONF NF 492 - PREVINI SERVIÇOS TERCEIRIZADOS EIRELI		2.188,35	28.696,98C
3	5184	04/05/2025	VALOR DE RETENCAO DO IRRF FORN REF A PLANEGAMENTO E EXECUCAO DO PROJETO EDUCACAO CONTINUADA NF 32 - BRUNO DE QUEIROZ MIRANDA LTDA		2.088,75	30.785,73C
4	5198	09/05/2025	VALOR DE RETENCAO DO IRRF FORNECEDOR REF A SERVIÇOS DE EXAMES LABORATORIAIS NF 281 - CENTRO DE DIAGNOSTICO CLINICOS DE VOLTA REDONDA		9.339,38	40.125,11C
5	5229	13/05/2025	VALOR DE RETENCAO DO IRRF FORN REF A SERVIÇOS MEDICOS HOSPITALARES NF AP/NOVA IGUAÇU CONF NF 256 - JALF SERVIÇOS MEDICOS		431,54	40.556,65C
6	5235	19/05/2025	PAGTO REF AO IRRF FORN 04-2025	21.732,80		18.823,85C
7	5289	30/05/2025	VALOR REF AO IRRF FORNECEDOR 05-2025		2.990,67	21.814,52C
			Total da Conta	21.732,80	21.814,52	
Conta:	**866**	**2.1.2.01.005**	**ISS A RECOLHER**			
			Saldo Anterior			35.584,26C
1	5191	01/05/2025	AJUSTE REF AO ISS PJ 04-2025		8,13	35.592,39C
2	5167	02/05/2025	VALOR DE RETENCAO DE ISS FORNECEDOR REF A SERVIÇOS DE HIGIENIZAÇÃO, CONSERVAÇÃO E LIMPEZA CONF NF 491- PREVINI SERVIÇOS TERCEIRIZADOS EIRELI		23.879,15	59.471,54C
3	5170	02/05/2025	VALOR DE RETENCAO DE ISS FORNECEDOR REF A PRESTACAO DE SERVICOS DE PORTARIA CONF NF 492 - PREVINI SERVIÇOS TERCEIRIZADOS EIRELI		10.941,74	70.413,28C
4	5190	12/05/2025	PAGTO REF AO ISS PJ 04-2025	35.592,39		34.820,89C
			Total da Conta	35.592,39	34.829,02	
Conta:	**826**	**2.1.2.01.007**	**CSRF (PIS/COFINS E CSLL) CSRF A RECOLHER**			
			Saldo Anterior			78.427,28C
1	5167	02/05/2025	VALOR DE RETENCAO DECSRF FORNECEDOR REF A SERVIÇOS DE HIGIENIZAÇÃO, CONSERVAÇÃO E LIMPEZA		22.207,61	100.634,89C

Livro Razão

Data Inicial:01/05/2025 Data Final:31/05/2025
Centro de Custo: Todos

Ordem	Número	Data	Historico		Debito	Credito	Saldo
Conta:	**826**	**2.1.2.01.007**	**CSRF (PIS/COFINS E CSLL) CSRF A RECOLHER**				
2	5170	02/05/2025	CONF NF 491- PREVINI SERVIÇOS TERCEIRIZADOS EIRELI VALOR DE RETENCAO DECSRF FORNECEDOR REF A PRESTACAO DE SERVICOS DE PORTARIA CONF NF 492 - PREVINI SERVIÇOS TERCEIRIZADOS EIRELI			10.175,82	110.810,71C
3	5184	04/05/2025	VALOR DE RETENCAO DO CSRF FORN REF A PLANEGAMENTO E EXECUCAO DO PROJETO EDUCACAO CONTINUADA NF 32 - BRUNO DE QUEIROZ MIRANDA LTDA			6.475,13	117.285,84C
4	5198	09/05/2025	VALOR DE RETENCAO DO CSRF FORNECEDOR REF A SERVIÇOS DE EXAMES LABORATORIAIS NF 281 - CENTRO DE DIAGNOSTICO CLINICOS DE VOLTA REDONDA			28.952,08	146.237,92C
5	5229	13/05/2025	VALOR DE RETENCAO DO CSRF FORN REF A SERVIÇOS MEDICOS HOSPITALARES NF AP/NOVA IGUAÇU CONF NF 256 - JALF SERVIÇOS MEDICOS			1.337,77	147.575,69C
6	5236	19/05/2025	PAGTO REF AO CSRF FORN 04-2025		78.427,28		69.148,41C
7	5265	20/05/2025	VALOR DE RETENCAO DE CSRF FORN REF A SERVIÇOS MEDICOS PRESTADOS MES NF 7128 - PIRES E VIDAL ASSESORIA E EMPREENDIMENTOS LTDA/A			21,12	69.169,53C
8	5290	30/05/2025	VALOR REF AO IRRF FORNECEDOR 05-2025			9.271,08	78.440,61C
				Total da Conta	78.427,28	78.440,61	
Conta:	**791**	**2.1.2.01.008**	**IRRF S/ FOLHA A RECOLHER**				
				Saldo Anterior			20.361,72C
1	5239	19/05/2025	PAGTO REF A IRRF FOLHA 04.2025		20.361,72		0,00C
2	5294	30/05/2025	VALOR REF AO IRRF FOLHA 05-2025			17.386,75	17.386,75C
				Total da Conta	20.361,72	17.386,75	
Conta:	**58**	**2.1.3.01.001**	**SALARIOS E ORDENADOS A PAGAR**				
				Saldo Anterior			1.151.487,69C
1	5162	08/05/2025	PAGTO REF A FOLHA 04-2025		1.144.530,55		6.957,14C
2	5164	09/05/2025	PAGTO REF A FOLHA 04-2025		6.957,14		0,00D
3	5291	30/05/2025	VALOR REF A FOLHA 05-2025			1.118.742,24	1.118.742,24C
				Total da Conta	1.151.487,69	1.118.742,24	
Conta:	**59**	**2.1.3.01.002**	**PENSAO ALIMENTICIA A PAGAR**				
				Saldo Anterior			999,56C
1	5161	08/05/2025	PAGTO REF A PENSAO 04-2025		999,56		0,00D
2	5295	30/05/2025	VALOR REF AO PENSAO FOLHA 05-2025			753,07	753,07C
				Total da Conta	999,56	753,07	
Conta:	**71**	**2.1.3.01.004**	**FERIAS A PAGAR**				
				Saldo Anterior			0,00D
1	5286	01/05/2025	VALOR REF A FERIAS			188.854,93	188.854,93C
2	5153	08/05/2025	PAGTO REF A FERIAS 05-2025		182.327,58		6.527,35C
3	5245	19/05/2025	PAGTO REF A FERIAS		2.085,44		4.441,91C
4	5254	26/05/2025	PAGTO REF A FERIAS		4.441,91		0,00D
				Total da Conta	188.854,93	188.854,93	
Conta:	**72**	**2.1.3.01.005**	**RESCISOES A PAGAR**				
				Saldo Anterior			0,00D
1	5287	01/05/2025	VALOR REF A RESCISAO			25.344,31	25.344,31C
2	5122	05/05/2025	PAGTO DE RESCISAO		4.546,94		20.797,37C
3	5244	19/05/2025	PAGTO REF A RESCISOES		2.000,00		18.797,37C
4	5252	23/05/2025	PAGTO REF A RESCISOES		1.865,10		16.932,27C

Livro Razão

Data Inicial:01/05/2025 Data Final:31/05/2025
Centro de Custo: Todos

Ordem	Número	Data	Historico	Debito	Credito	Saldo
Conta:	**72**	**2.1.3.01.005**	**RESCISOES A PAGAR**			
5	5273	29/05/2025	PAGTO REF A RESCISAO	16.932,27		0,00C
			Total da Conta	25.344,31	25.344,31	
Conta:	**788**	**2.1.5.00.1**	**FGTS A RECOLHER**			
			Saldo Anterior			118.515,51C
1	5288	01/05/2025	VALOR REF A FGTS RESCISORIO		3.942,93	122.458,44C
2	5125	05/05/2025	PAGTO REF A FGTS RESCISORIO	1.187,76		121.270,68C
3	5240	19/05/2025	PAGTO REF A FGTS FOLHA 04.2025	118.515,51		2.755,17C
4	5274	29/05/2025	PAGTO REF A FGTS RESCISORIO	2.755,17		0,00D
5	5293	30/05/2025	VALOR REF AO FGTS FOLHA 05-2025		118.014,65	118.014,65C
			Total da Conta	122.458,44	121.957,58	
Conta:	**789**	**2.1.5.00.2**	**INSS A RECOLHER- FOLHA**			
			Saldo Anterior			107.187,41C
1	5238	19/05/2025	PAGTO REF A INSS FOLHA 04.2025	107.187,41		0,00C
2	5292	30/05/2025	VALOR REF AO INSS FOLHA 05-2025		124.118,40	124.118,40C
			Total da Conta	107.187,41	124.118,40	
Conta:	**554**	**3.1.1.01.001**	**RECEITA DE CONTRATO ATENÇÃO PRIMARIA-IMAPS**			
			Saldo Anterior			41.407.524,46C
1	5156	08/05/2025	RECEBIMENTO FUNDO MUNICIPAL SAUDE- SUS CUSTEIO		6.000.000,00	47.407.524,46C
2	5196	13/05/2025	RECEBIMENTO FUNDO MUNICIPAL SAUDE- SUS CUSTEIO		1.400.000,00	48.807.524,46C
3	5196	13/05/2025	RECEBIMENTO FUNDO MUNICIPAL SAUDE- SUS CUSTEIO		2.789.984,25	51.597.508,71C
			Total da Conta	0,00	10.189.984,25	
Conta:	**746**	**3.1.1.02.003**	**RENDIMENTOS S/ APLICAÇÕES FINANCEIRAS**			
			Saldo Anterior			28.333,54C
1	5280	30/05/2025	RENDIMENTOS REF A APLICACAO FINANCEIRA		10.838,67	39.172,21C
2	5285	30/05/2025	RENDIMENTOS SOBRE APLICACAO FINANCEIRA		13.648,17	52.820,38C
			Total da Conta	0,00	24.486,84	
Conta:	**585**	**4.1.1.01.011**	**COMBUSTÍVEIS**			
			Saldo Anterior			18.024,28D
1	5154	08/05/2025	VALOR REF A ABASTECIMENTO - AUTO POSTO AUSTRAL DE GNV LTDA/AT	3.659,19		21.683,47D
			Total da Conta	3.659,19	0,00	
Conta:	**1358**	**4.1.1.01.013**	**MATERIAIS DE LIMPEZA**			
			Saldo Anterior			279.924,36D
1	5133	05/05/2025	VALOR REF A AQUISIÇÃO DE MATERIAL DE LIMPEZA - FB COMERCIO E SERVIÇOS ESPECIALIZADOS LTDA	101.026,78		380.951,14D
2	5203	13/05/2025	VALOR REF A MATERIAL DE LIMPEZA - MILLENIUM PRODUTOS FARMACEUTICOS LTDA	108.505,49		489.456,63D
			Total da Conta	209.532,27	0,00	

Livro Razão

Data Inicial:01/05/2025 Data Final:31/05/2025
Centro de Custo: Todos

Ordem	Número	Data	Historico	Debito	Credito	Saldo
Conta:	**739**	**4.1.1.01.024**	**DESPESAS COM HOSPEDAGEM E ALIMENTAÇÃO**			
Conta:	**567**	**4.1.1.02.001**	**SALARIOS E ORDENADOS**			
			Saldo Anterior			4.906.788,04D
1	5291	30/05/2025	VALOR REF A FOLHA 05-2025	1.118.742,24		6.025.530,28D
			Total da Conta	1.118.742,24	0,00	
Conta:	**568**	**4.1.1.02.002**	**FERIAS**			
			Saldo Anterior			512.383,60D
1	5286	01/05/2025	VALOR REF A FERIAS	188.854,93		701.238,53D
			Total da Conta	188.854,93	0,00	
Conta:	**571**	**4.1.1.02.005**	**RESCISAO**			
			Saldo Anterior			570.293,09D
1	5287	01/05/2025	VALOR REF A RESCISAO	25.344,31		595.637,40D
			Total da Conta	25.344,31	0,00	
Conta:	**575**	**4.1.1.02.009**	**PENSAO ALIMENTICIA**			
			Saldo Anterior			3.998,24D
1	5295	30/05/2025	VALOR REF AO PENSAO FOLHA 05-2025	753,07		4.751,31D
			Total da Conta	753,07	0,00	
Conta:	**124**	**4.1.1.02.010**	**VALE TRANSPORTE**			
			Saldo Anterior			249.760,20D
1	5157	08/05/2025	VALOR REF A RECARGA DE VT - RIOPAR PARTICIPAÇÕES S.A.	2.979,69		252.739,89D
2	5158	08/05/2025	VALOR REF A RECARGA DE VT - CBD BILHETE DIGITAL	39,40		252.779,29D
3	5159	08/05/2025	VALOR REF A RECARGA DE VT - RIOPAR PARTICIPAÇÕES S.A.	54.375,30		307.154,59D
4	5160	08/05/2025	VALOR REF A RECARGA DE VT - RIOPAR PARTICIPAÇÕES S.A.	24,16		307.178,75D
5	5207	13/05/2025	VALOR REF A RECARGA DE VT - RIOPAR PARTICIPAÇÕES S.A.	262,16		307.440,91D
6	5226	15/05/2025	VALOR REF A RECARGA DE VT - RIOPAR PARTICIPAÇÕES S.A.	57,06		307.497,97D
7	5276	30/05/2025	VALOR REF A RECARGA DE VT - RIOPAR PARTICIPAÇÕES S.A.	176,06		307.674,03D
			Total da Conta	57.913,83	0,00	
Conta:	**576**	**4.1.1.02.011**	**ALIMENTACAO**			
			Saldo Anterior			862.754,00D
1	5163	08/05/2025	VALOR REF A VA DE 05-2025 - SODEXO PASS BRASIL	212.260,00		1.075.014,00D
2	5205	13/05/2025	VALOR REF A VA DE 05-2025 - SODEXO PASS BRASIL	1.220,00		1.076.234,00D
			Total da Conta	213.480,00	0,00	
Conta:	**599**	**4.1.1.03.001**	**FGTS**			
			Saldo Anterior			660.800,75D
1	5288	01/05/2025	VALOR REF A FGTS RESCISORIO	3.942,93		664.743,68D
2	5293	30/05/2025	VALOR REF AO FGTS FOLHA 05-2025	118.014,65		782.758,33D
			Total da Conta	121.957,58	0,00	
Conta:	**600**	**4.1.1.03.002**	**INSS SOB FOLHA**			

Livro Razão

Data Inicial:01/05/2025 Data Final:31/05/2025
Centro de Custo: Todos

Ordem	Número	Data	Historico	Debito	Credito	Saldo
Conta: 600	**4.1.1.03.002**		**INSS SOB FOLHA**			
			Saldo Anterior			448.755,13D
1	5292	30/05/2025	VALOR REF AO INSS FOLHA 05-2025	124.118,40		572.873,53D
			Total da Conta	124.118,40	0,00	
Conta: 601	**4.1.1.03.003**		**IRRF SOB FOLHA**			
			Saldo Anterior			103.353,51D
1	5294	30/05/2025	VALOR REF AO IRRF FOLHA 05-2025	17.386,75		120.740,26D
			Total da Conta	17.386,75	0,00	
Conta: 602	**4.1.1.03.004**		**CSRF FORNECEDOR**			
			Saldo Anterior			0,12D
1	5290	30/05/2025	VALOR REF AO IRRF FORNECEDOR 05-2025	9.271,08		9.271,20D
			Total da Conta	9.271,08	0,00	
Conta: 603	**4.1.1.03.005**		**IRRF FORNECEDOR**			
			Saldo Anterior			0,00D
1	5289	30/05/2025	VALOR REF AO IRRF FORNECEDOR 05-2025	2.990,67		2.990,67D
			Total da Conta	2.990,67	0,00	
Conta: 1290	**4.1.1.03.007**		**ISS SOB PJ**			
			Saldo Anterior			9.855,04D
1	5191	01/05/2025	AJUSTE REF AO ISS PJ 04-2025	8,13		9.863,17D
			Total da Conta	8,13	0,00	
Conta: 612	**4.1.1.06.001**		**SERVIÇOS MEDICOS PRESTADOS**			
			Saldo Anterior			16.801.284,27D
1	5143	05/05/2025	VALOR REF A SERVIÇOS MEDICOS PRESTADOS - PIRES E VIDAL ASSESORIA E EMPREENDIMENTOS LTDA/A	501,84		16.801.786,11D
2	5165	09/05/2025	VALOR REF A SERIÇOS MEDICOS PRESTADOS - CONSORCIO DE SOCIEDADE NOVA IGUAÇU	207.031,87		17.008.817,98D
3	5178	09/05/2025	VALOR REF A SERIÇOS MEDICOS PRESTADOS - CONSORCIO DE SOCIEDADE NOVA IGUAÇU	243.606,62		17.252.424,60D
4	5179	09/05/2025	VALOR REF A SERIÇOS MEDICOS PRESTADOS - CONSORCIO DE SOCIEDADE NOVA IGUAÇU	433.630,88		17.686.055,48D
5	5181	09/05/2025	VALOR REF A SERIÇOS MEDICOS PRESTADOS - CONSORCIO DE SOCIEDADE NOVA IGUAÇU	526.547,27		18.212.602,75D
6	5182	09/05/2025	VALOR REF A SERIÇOS MEDICOS PRESTADOS - CONSORCIO DE SOCIEDADE NOVA IGUAÇU	143.019,06		18.355.621,81D
7	5188	12/05/2025	VALOR REF A SERIÇOS MEDICOS PRESTADOS - CONSORCIO DE SOCIEDADE NOVA IGUAÇU	361.715,09		18.717.336,90D
8	5189	12/05/2025	VALOR REF A SERIÇOS MEDICOS PRESTADOS - CONSORCIO DE SOCIEDADE NOVA IGUAÇU	414.482,06		19.131.818,96D
9	5192	12/05/2025	VALOR REF A SERIÇOS MEDICOS PRESTADOS - CONSORCIO DE SOCIEDADE NOVA IGUAÇU	705.356,74		19.837.175,70D
10	5193	12/05/2025	VALOR REF A SERIÇOS MEDICOS PRESTADOS - CONSORCIO DE SOCIEDADE NOVA IGUAÇU	388.733,34		20.225.909,04D
11	5200	13/05/2025	VALOR REF A SERIÇOS MEDICOS PRESTADOS - CONSORCIO DE SOCIEDADE NOVA IGUAÇU	199.378,30		20.425.287,34D
12	5201	13/05/2025	VALOR REF A SERIÇOS MEDICOS PRESTADOS - CONSORCIO DE SOCIEDADE NOVA IGUAÇU	364.064,78		20.789.352,12D
13	5228	13/05/2025	VALOR REF A SERVIÇOS MEDICOS HOSPITALARES NF AP/NOVA IGUAÇU CONF NF 256 - JALF SERVIÇOS MEDICOS	28.769,31		20.818.121,43D

Livro Razão

Data Inicial:01/05/2025 Data Final:31/05/2025
Centro de Custo: Todos

Ordem	Número	Data	Historico	Debito	Credito	Saldo
Conta:	**612**	**4.1.1.06.001**	**SERVIÇOS MEDICOS PRESTADOS**			
14	5264	20/05/2025	VALOR REF A SERVIÇOS MEDICOS PRESTADOS MES NF 7128 - PIRES E VIDAL ASSESORIA E EMPREENDIMENTOS LTDA/A	454,40		20.818.575,83D
			Total da Conta	4.017.291,56	0,00	
Conta:	**629**	**4.1.1.06.005**	**SERVICO DE EXAMES LABORATORIAIS**			
			Saldo Anterior			2.694.773,21D
1	5197	09/05/2025	VALOR REF A SERVIÇOS DE EXAMES LABORATORIAIS NF 281 - CENTRO DE DIAGNOSTICO CLINICOS DE VOLTA REDONDA	622.625,46		3.317.398,67D
			Total da Conta	622.625,46	0,00	
Conta:	**617**	**4.1.1.07.001**	**SERVIÇOS DE MANUTENCAO PREDIAL E PATRIMONIAL**			
			Saldo Anterior			1.083.555,89D
1	5172	05/05/2025	VALOR REF A OBRA DE MANUTENÇÃO PREDIAL NF 555 - PCR GESTÃO EMPRESARIAL EIRELI	91.613,21		1.175.169,10D
2	5175	05/05/2025	VALOR REF A OBRA DE MANUTENÇÃO PREDIAL NF 554 - PCR GESTÃO EMPRESARIAL EIRELI	63.653,00		1.238.822,10D
			Total da Conta	155.266,21	0,00	
Conta:	**621**	**4.1.1.08.001**	**SERVIÇO DE MANUT. DE SOFTWARE**			
			Saldo Anterior			35.298,84D
1	5146	06/05/2025	VALOR REF A SERVIÇO DE COMUNICAÇÃO E MARKETING DIIGITAL - LIDIANE QUEIROZ DEL REI / AP	4.500,00		39.798,84D
2	5155	08/05/2025	VALOR REF A SERVIÇOS DE MANUTENÇÃO DO SISTEMA DOMINIO - THOMSON REUTERS BRASIL	4.888,07		44.686,91D
			Total da Conta	9.388,07	0,00	
Conta:	**623**	**4.1.1.08.003**	**SERVIÇO/MANUT.TRANSMISSAO DE DADOS**			
			Saldo Anterior			19.826,81D
1	5136	05/05/2025	VALOR REF A MENSALIDADE SISTEMA RELOGIO DE PONTO - SOLLUS COMERCIO E TECNOLOGIA EM CONTR. DE PONTO	1.171,94		20.998,75D
2	5141	05/05/2025	VALOR REF A MENSALIDADE SISTEMA RELOGIO DE PONTO - SOLLUS COMERCIO E TECNOLOGIA EM CONTR. DE PONTO	1.725,94		22.724,69D
3	5194	12/05/2025	VALOR REF A LICENCIAMENTO DE USO SOLUCAO BIONEXO - BIONEXO	2.764,22		25.488,91D
4	5213	13/05/2025	VALOR REF A MENSALIDADE SISTEMA RELOGIO DE PONTO - SOLLUS COMERCIO E TECNOLOGIA EM CONTR. DE PONTO	1.990,00		27.478,91D
5	5261	26/05/2025	VALOR REF A MENSALIDADE SISTEMA RELOGIO DE PONTO - SOLLUS COMERCIO E TECNOLOGIA EM CONTR. DE PONTO	1.171,94		28.650,85D
6	5263	26/05/2025	VALOR REF A MENSALIDADE SISTEMA RELOGIO DE PONTO - SOLLUS COMERCIO E TECNOLOGIA EM CONTR. DE PONTO	1.725,94		30.376,79D
			Total da Conta	10.549,98	0,00	
Conta:	**733**	**4.1.1.08.004**	**SERVIÇO/INTERNET/SITES/IMPRESSÃO**			
			Saldo Anterior			164.477,18D
1	5114	02/05/2025	VALOR REF A SERVIÇOS DE INTERNET - LOPEZ SANTOS SAT NIT TELECOMUNICAÇÕES/AP	11.400,00		175.877,18D
2	5138	05/05/2025	VALOR REF A ITERNET DE ESCRITORIO - SPEED WEB NET TELECOMUNICAÇOES	127,00		176.004,18D
3	5219	14/05/2025	VALOR REF A ITERNET NOVA IGUACU - SPEED WEB NET TELECOMUNICAÇOES	15.142,05		191.146,23D

Livro Razão

Data Inicial:01/05/2025 Data Final:31/05/2025
Centro de Custo: Todos

Ordem	Número	Data	Historico	Debito	Credito	Saldo
Conta: 733		**4.1.1.08.004**	**SERVIÇO/INTERNET/SITES/IMPRESSÃO**			
4	5222	14/05/2025	VALOR REF A E-MAILL'S - RECARGA - UMBLER INTERNET	2.000,00		193.146,23D
			Total da Conta	28.669,05	0,00	
Conta: 1074		**4.1.1.08.005**	**SERVIÇO/MANUT. DE EQUIPAMENTOS**			
			Saldo Anterior			293.200,00D
1	5180	09/05/2025	VALOR REF A MANUTENÇÃO DE APARELHOS - BRAZIL SERVICE GESTÃO EMPRESARIAL EIRELI	63.800,00		357.000,00D
2	5233	15/05/2025	VALOR REF A MANUTENÇÃO DE APARELHOS - BRAZIL SERVICE GESTÃO EMPRESARIAL EIRELI	40.000,00		397.000,00D
			Total da Conta	103.800,00	0,00	
Conta: 587		**4.1.1.08.007**	**LOCAÇÃO DE EQUIP. DE INFORMATICA**			
			Saldo Anterior			381.796,00D
1	5202	13/05/2025	VALOR REF A LOCAÇÃO DE IMPRESSOORA NOTEBOOK E MICRO CUMPUTADOR - ZENILDA NAZARETH DO CARMO OLIVEIRA	7.750,00		389.546,00D
2	5208	13/05/2025	VALOR REF A LOCAÇÃO DE 55 - IMPRESSORA 140 - COMPUTADOR - MOUSE - TECLADO - W P SISTEMAS REPROGRAFICOS E IMPRESSÃO LTDA	38.299,00		427.845,00D
3	5218	14/05/2025	VALOR REF A LOCAÇÃO DE 641 TABELT - CHADA COMERCIO E SERVIÇOS LTDA	38.460,00		466.305,00D
			Total da Conta	84.509,00	0,00	
Conta: 626		**4.1.1.09.001**	**SERVIÇOS DE DETETIZAÇÃO E DESRATIZACAO**			
			Saldo Anterior			34.650,00D
1	5232	15/05/2025	VALOR REF A PRESTAÇÃO SERVIÇO DETETIZAÇAO E DESRATIZACAO- RODOLFO S.M. COSTA LTDA	8.550,00		43.200,00D
			Total da Conta	8.550,00	0,00	
Conta: 631		**4.1.1.09.006**	**SERVIÇOS DE ASSESSORIA JURIDICA**			
			Saldo Anterior			158.956,00D
1	5127	05/05/2025	VALOR REF A CONSULTORIA E ASSESSORIA JURIDICA - TARCICIO MENEZES DOS SANTOS	2.375,00		161.331,00D
2	5135	05/05/2025	VALOR REF A SERVIÇOS ADVOCATICOS - MEDEIROS GUIMARÃES REBOUÇAS	15.000,00		176.331,00D
3	5140	05/05/2025	VALOR REF A SERVIÇOS ADVOCATICIOS PRESTADOS - SOUZA & FREIRE SOCIEDADE DE ADVOGADOS/AT	4.964,00		181.295,00D
4	5142	05/05/2025	VALOR REF A SERVIÇOS DE ASSESSORIA JURIDICA - NEOMAR RODRIGUES DIAS SOCIEDADE	14.400,00		195.695,00D
5	5147	06/05/2025	VALOR REF A PRESTAÇAO DE SERVIÇOS JURIDICOS - LAIS MAGALHAES FEITOSA SOCIEDADE INDIVIDUAL DE AD	3.000,00		198.695,00D
			Total da Conta	39.739,00	0,00	
Conta: 634		**4.1.1.09.009**	**SERVIÇOS DE GESTÃO E ADMINISTRAÇÃO**			
			Saldo Anterior			385.533,33D
1	5123	05/05/2025	VALOR REF A SERVIÇOS GESTÃO ADMINISTRATIVA - FGS SERVIÇOS ADMINISTRATIVOS LTDA	14.400,00		399.933,33D
2	5126	05/05/2025	VALOR REF A SERVIÇOS PRESTADOS - GPG CONSULTORIA E APOIO ADMINISTRATIVO LTDA	10.400,00		410.333,33D
3	5144	05/05/2025	VALOR REF A SECRETARIA EM GERAL E INFRA ESTRUTURA REFERENTE - TATIANE ARAUJO DA SILVA LIMA	6.750,00		417.083,33D
4	5150	07/05/2025	VALOR REF A SERVICOS DE DIGITACAO DE CONTRATOS DE	4.000,00		421.083,33D

Livro Razão

Data Inicial:01/05/2025 Data Final:31/05/2025
Centro de Custo: Todos

Ordem	Número	Data	Historico	Debito	Credito	Saldo
Conta: 634		**4.1.1.09.009**	**SERVIÇOS DE GESTÃO E ADMINISTRAÇÃO**			
			FORNECEDORES - APOIO A GESTAO - MONIQUE DA SILVA MENDONCA			
5	5247	20/05/2025	VALOR REF A SERVIÇOS DE MAPEAMENTO DOS RESULTADOS DEVIDOS A EFETIVAÇÃO DOS SERVIÇOS DE SAUDE OFERTADAS NA ATENÇÃO PRIMARIA - INOVA GESTÃO ADMINISTRATIVA LTDA	24.000,00		445.083,33D
6	5248	20/05/2025	VALOR REF A ACOMPANHAMENTO DA ELABORACAO DA PRESTACAO DE CONTAS DEVIDO EFETIVACAO DOS SEVICOS SAUDE NA ATENCAO PRIMARIA- INOVA GESTÃO ADMINISTRATIVA LTDA	16.000,00		461.083,33D
			Total da Conta	75.550,00	0,00	
Conta: 638		**4.1.1.09.013**	**SERVIÇOS DE CONSULTORIA CONTABEIS**			
			Saldo Anterior			14.788,00D
1	5215	13/05/2025	VALOR REF A PRESTAÇAO DE SERVIÇOS CONTABEIS - LM LOPES ASSESSORIA EM GESTAO	3.036,00		17.824,00D
			Total da Conta	3.036,00	0,00	
Conta: 639		**4.1.1.09.014**	**SERVIÇOS DE CONTROLE DE ACESSOS E PORTARIA**			
			Saldo Anterior			889.713,37D
1	5169	02/05/2025	VALOR REF A PRESTACAO DE SERVICOS DE PORTARIA CONF NF 492 - PREVINI SERVIÇOS TERCEIRIZADOS EIRELI	218.834,74		1.108.548,11D
			Total da Conta	218.834,74	0,00	
Conta: 1060		**4.1.1.09.015**	**SERVIÇOS DE CONSULTORIA FINANCEIRA**			
			Saldo Anterior			77.600,00D
1	5124	05/05/2025	VALOR REF A PRESTAÇÃO DE GESTÃO FINANCEIRA E ASSESSORIA - JMCJ SERVIÇOS ADMINISTRATIVOS LTDA	14.400,00		92.000,00D
2	5139	05/05/2025	VALOR REF A SERVIÇOS FINANCEIROS PRESTADOS - LPDS ASSESSORIA EMPRESARIA LTDA	5.000,00		97.000,00D
			Total da Conta	19.400,00	0,00	
Conta: 1366		**4.1.1.09.016**	**SERVIÇOS DE LOCAÇÃO DE VEICULOS EM GERAL**			
			Saldo Anterior			172.764,00D
1	5221	14/05/2025	VALOR REF A LOCACAO DE 09 VEICULOS PRESTACAO DE SERVICOS - MARTINS SOLUÇÕES E SERVIÇOS GERAIS	43.191,00		215.955,00D
			Total da Conta	43.191,00	0,00	
Conta: 844		**4.1.1.09.017**	**SERVIÇOS DE MANUTENÇÃO DE EQUIPAMENTOS**			
			Saldo Anterior			136.500,00D
1	5271	28/05/2025	VALOR REF A MANUTENCAO PREVENTIVA E CORRETIVA INCLUINDO REPOSICOES DE PECAS EM EQUIPAMENTOS MEDICOS HOSPITALARES - CELERE SOLUCOES LTDA	68.250,00		204.750,00D
			Total da Conta	68.250,00	0,00	
Conta: 852		**4.1.1.09.019**	**SERVIÇOS DE LOCAÇÕES DE EQUIPAMENTOS EM GERAL**			
			Saldo Anterior			23.200,00D
1	5220	14/05/2025	VALOR REF A LOCAÇÃO DE 58 CILINDROS DE ALTA PRESSÃO - FORTE GASES COMERCIO LTDA	5.800,00		29.000,00D
			Total da Conta	5.800,00	0,00	
Conta: 854		**4.1.1.09.021**	**CURSOS E TREINAMENTOS - EDUCACAO CONTINUADA**			

Livro Razão

Data Inicial:01/05/2025 Data Final:31/05/2025
Centro de Custo: Todos

Ordem	Número	Data	Historico	Debito	Credito	Saldo
Conta: 854	**4.1.1.09.021**		**CURSOS E TREINAMENTOS - EDUCACAO CONTINUADA**			
			Saldo Anterior			545.550,00D
1	5183	04/05/2025	VALOR REF A PLANEGAMENTO E EXECUCAO DO PROJETO EDUCACAO CONTINUADA NF 32 - BRUNO DE QUEIROZ MIRANDA LTDA	139.250,00		684.800,00D
			Total da Conta	139.250,00	0,00	
Conta: 903	**4.1.1.09.022**		**SERVIÇOS DE COLETA DE RESIDUOS HOSPITALARES**			
			Saldo Anterior			31.441,50D
1	5241	19/05/2025	VALOR REF A COLETA CONTÍNUA TRANSPORTE E DESTINAÇÃO FINAL DE RESÍDUOS - IR NOVATEC AMBIENTAL LTDA	8.325,50		39.767,00D
			Total da Conta	8.325,50	0,00	
Conta: 564	**4.1.1.09.027**		**SERVIÇOS DE HIGIENIZALÇÃO/LIMPEZA**			
			Saldo Anterior			1.827.468,18D
1	5166	02/05/2025	VALOR REF A SERVIÇOS DE HIGIENIZAÇÃO, CONSERVAÇÃO E LIMPEZA CONF NF 491- PREVINI SERVIÇOS TERCEIRIZADOS EIRELI	477.583,04		2.305.051,22D
2	5231	15/05/2025	VALOR REF A PRESTAÇÃO SERVIÇO LIMPEZA NO RESERVATORIO D`AGUA - RODOLFO S.M. COSTA LTDA	7.200,00		2.312.251,22D
			Total da Conta	484.783,04	0,00	
Conta: 644	**4.1.1.10.004**		**ALUGUEIS DE MAQUINAS E EQUIPAMENTOS**			
			Saldo Anterior			128.000,00D
1	5134	05/05/2025	VALOR REF A ALUGUEL DE PRENVENTIVA EQUIPAMENTOS MEDICOS E HOSPITALARES - HSR MANUTENÇÃO CONSUL ALU E LIMPEZA	32.000,00		160.000,00D
			Total da Conta	32.000,00	0,00	
Conta: 666	**4.1.1.12.001**		**TRANSF. MANTENEDORA IMAPS**			
			Saldo Anterior			2.491.958,10D
1	5243	19/05/2025	REPASSE PARA A SEDE RATEIO (DESPESAS INDIRETAS)	311.494,76		2.803.452,86D
2	5243	19/05/2025	REPASSE PARA A SEDE RATEIO	311.494,77		3.114.947,63D
			Total da Conta	622.989,53	0,00	
Conta: 947	**4.1.1.12.002**		**DESPESAS OPERACIONAIS CAIXINHA**			
			Saldo Anterior			8.448,54D
1	5151	07/05/2025	PAGTO REF A CAIXINHA 05-2025	3.000,00		11.448,54D
			Total da Conta	3.000,00	0,00	
Conta: 1418	**4.1.1.12.009**		**BLOQUEIO JUDICIAL**			
			Saldo Anterior			30.000,00D
1	5281	05/05/2025	DESBLOQUEIO JUDICIAL		30.000,00	0,00D
			Total da Conta	0,00	30.000,00	

Conta: 729 4.1.3.01.003 IOF S/ OPERAÇÃO FINANCEIRA

Livro Razão

Data Inicial:01/05/2025 Data Final:31/05/2025
Centro de Custo: Todos

Ordem	Número	Data	Historico	Debito	Credito	Saldo
Conta:	**729**	**4.1.3.01.003**	**IOF S/ OPERAÇÃO FINANCEIRA**			
			Saldo Anterior			10.030,13D
1	5279	30/05/2025	PAGTO DE IOF REF A APLICACAO FINANCEIRA	2.468,56		12.498,69D
			Total da Conta	2.468,56	0,00	
Conta:	**730**	**4.1.3.01.004**	**TARIFAS BANCARIAS**			
			Saldo Anterior			4.373,87D
1	5148	06/05/2025	PAGTO DE TARIFAS	0,99		4.374,86D
2	5186	09/05/2025	PAGTO REF A TARIFAS	613,80		4.988,66D
3	5187	12/05/2025	PAGTO REF A TARIFAS	189,00		5.177,66D
4	5195	12/05/2025	PAGTO REF A TARIFAS	21,16		5.198,82D
5	5206	13/05/2025	PAGTO REF A TARIFAS	36,00		5.234,82D
6	5249	20/05/2025	PAGTO REF A TARIFAS	1,98		5.236,80D
7	5267	26/05/2025	PAGTO REF A TARIFAS	0,99		5.237,79D
8	5282	26/05/2025	PAGTO DE TARIFAS	69,00		5.306,79D
9	5269	27/05/2025	PAGTO REF A TARIFAS	0,99		5.307,78D
10	5277	30/05/2025	PAGTO REF A TARIFAS	0,99		5.308,77D
			Total da Conta	934,90	0,00	
Conta:	**732**	**4.1.3.01.006**	**IRRF S/ APLICAÇÕES FINANCEIRAS**			
			Saldo Anterior			1.012,12D
1	5279	30/05/2025	PAGTO DE IRRF REF A APLICACAO FINANCEIRA	1.440,57		2.452,69D
2	5284	30/05/2025	PAGTO REF A IRRF SOBRE APLICACAO FINANCEIRA	3.533,38		5.986,07D
			Total da Conta	4.973,95	0,00	
			Total Geral	33.014.485,18	33.014.485,18	

2.5. CERTIDÕES

Rua Dr. Bartolomeu Chaves, S/N,
Centro, Térreo, Mutuípe/BA,
CEP: 45.480-000

Rua Araújo Porto Alegre, nº 71,
Pav. 6, sala 603, Centro,
Rio de Janeiro/RJ, CEP: 20.030-012

Av. Tancredo Neves, nº 1283
Sala 202, Salvador/BA
CEP: 41.820-021

MINISTÉRIO DA FAZENDA
Secretaria da Receita Federal do Brasil
Procuradoria-Geral da Fazenda Nacional

CERTIDÃO POSITIVA COM EFEITOS DE NEGATIVA DE DÉBITOS RELATIVOS AOS TRIBUTOS FEDERAIS E À DÍVIDA ATIVA DA UNIÃO

Nome: ASSOCIACAO DE PROTECAO A MATERNIDADE E A INFANCIA DE MUTUIPE
CNPJ: 14.812.333/0001-20

Ressalvado o direito de a Fazenda Nacional cobrar e inscrever quaisquer dívidas de responsabilidade do sujeito passivo acima identificado que vierem a ser apuradas, é certificado que:

1. constam débitos administrados pela Secretaria da Receita Federal do Brasil (RFB) com exigibilidade suspensa nos termos do art. 151 da Lei nº 5.172, de 25 de outubro de 1966 - Código Tributário Nacional (CTN), ou objeto de decisão judicial que determina sua desconsideração para fins de certificação da regularidade fiscal, ou ainda não vencidos; e

2. constam nos sistemas da Procuradoria-Geral da Fazenda Nacional (PGFN) débitos inscritos em Dívida Ativa da União (DAU) com exigibilidade suspensa nos termos do art. 151 do CTN, ou garantidos mediante bens ou direitos, ou com embargos da Fazenda Pública em processos de execução fiscal, ou objeto de decisão judicial que determina sua desconsideração para fins de certificação da regularidade fiscal.

Conforme disposto nos arts. 205 e 206 do CTN, este documento tem os mesmos efeitos da certidão negativa.

Esta certidão é válida para o estabelecimento matriz e suas filiais e, no caso de ente federativo, para todos os órgãos e fundos públicos da administração direta a ele vinculados. Refere-se à situação do sujeito passivo no âmbito da RFB e da PGFN e abrange inclusive as contribuições sociais previstas nas alíneas 'a' a 'd' do parágrafo único do art. 11 da Lei nº 8.212, de 24 de julho de 1991.

A aceitação desta certidão está condicionada à verificação de sua autenticidade na Internet, nos endereços <http://rfb.gov.br> ou <http://www.pgfn.gov.br>.

Certidão emitida gratuitamente com base na Portaria Conjunta RFB/PGFN nº 1.751, de 2/10/2014.
Emitida às 08:46:03 do dia 05/05/2025 <hora e data de Brasília>.
Válida até 01/11/2025.
Código de controle da certidão: **168E.A11C.C960.BB21**
Qualquer rasura ou emenda invalidará este documento.

GOVERNO DO ESTADO DA BAHIA

SECRETARIA DA FAZENDA

Emissão: 03/06/2025 12:32

Certidão Negativa de Débitos Tributários

(Emitida para os efeitos dos arts. 113 e 114 da Lei 3.956 de 11 de dezembro de 1981 - Código Tributário do Estado da Bahia)

Certidão Nº: **20252948706**

RAZÃO SOCIAL	
ASSOCIACAO DE PROTECAO A MATERNIDADE E A INFAN	
INSCRIÇÃO ESTADUAL	CNPJ
036.333.273 - BAIXADO	**14.812.333/0001-20**

Fica certificado que não constam, até a presente data, pendências de responsabilidade da pessoa física ou jurídica acima identificada, relativas aos tributos administrados por esta Secretaria.

Esta certidão engloba todos os seus estabelecimentos quanto à inexistência de débitos, inclusive os inscritos na Dívida Ativa, de competência da Procuradoria Geral do Estado, ressalvado o direito da Fazenda Pública do Estado da Bahia cobrar quaisquer débitos que vierem a ser apurados posteriormente.

Emitida em 03/06/2025, conforme Portaria nº 918/99, sendo válida por 60 dias, contados a partir da data de sua emissão.

AUTENTICIDADE DESTE DOCUMENTO PODE SER COMPROVADA NAS INSPETORIAS FAZENDÁRIA OU VIA INTERNET, NO ENDEREÇO http://www.sefaz.ba.gov.br

Válida com a apresentação conjunta do cartão original de inscrição no CPF ou no CNPJ da Secretaria da Receita Federal do Ministério da Fazenda.

PODER JUDICIÁRIO
JUSTIÇA DO TRABALHO

CERTIDÃO NEGATIVA DE DÉBITOS TRABALHISTAS

Nome: ASSOCIACAO DE PROTECAO A MATERNIDADE E A INFANCIA DE MUTUIPE (MATRIZ E FILIAIS)
CNPJ: 14.812.333/0001-20
Certidão nº: 20777072/2025
Expedição: 12/04/2025, às 19:10:18
Validade: 09/10/2025 - 180 (cento e oitenta) dias, contados da data de sua expedição.

Certifica-se que **ASSOCIACAO DE PROTECAO A MATERNIDADE E A INFANCIA DE MUTUIPE (MATRIZ E FILIAIS)**, inscrito(a) no CNPJ sob o nº **14.812.333/0001-20**, **NÃO CONSTA** como inadimplente no Banco Nacional de Devedores Trabalhistas.
Certidão emitida com base nos arts. 642-A e 883-A da Consolidação das Leis do Trabalho, acrescentados pelas Leis ns.° 12.440/2011 e 13.467/2017, e no Ato 01/2022 da CGJT, de 21 de janeiro de 2022.
Os dados constantes desta Certidão são de responsabilidade dos Tribunais do Trabalho.
No caso de pessoa jurídica, a Certidão atesta a empresa em relação a todos os seus estabelecimentos, agências ou filiais.
A aceitação desta certidão condiciona-se à verificação de sua autenticidade no portal do Tribunal Superior do Trabalho na Internet (http://www.tst.jus.br).
Certidão emitida gratuitamente.

INFORMAÇÃO IMPORTANTE
Do Banco Nacional de Devedores Trabalhistas constam os dados necessários à identificação das pessoas naturais e jurídicas inadimplentes perante a Justiça do Trabalho quanto às obrigações estabelecidas em sentença condenatória transitada em julgado ou em acordos judiciais trabalhistas, inclusive no concernente aos recolhimentos previdenciários, a honorários, a custas, a emolumentos ou a recolhimentos determinados em lei; ou decorrentes de execução de acordos firmados perante o Ministério Público do Trabalho, Comissão de Conciliação Prévia ou demais títulos que, por disposição legal, contiver força executiva.

MUNICÍPIO DE MUTUÍPE

FAZENDA PÚBLICA MUNICIPAL

Data Impressão: 03/06/2025

CERTIDÃO NEGATIVA DE TRIBUTOS MUNICIPAIS

Nº 00000181/2025

Emissão: 28/05/2025

Validade: 26/08/2025

ASSOC PROT MAT INF DE MUTUIPE
CGA: 000.000.317/001-90
CPF/CNPJ: 14.812.333/0001-20
CNAE: 8610-1/02
AVN DR BARTOLOMEU CHAVES,S/N
APMIM
CENTRO
45480000 - MUTUÍPE - BA

EM CUMPRIMENTO AO DESPACHO EXARADO EM PETIÇÃO PROTOCOLADA NESTE ÓRGÃO E, RESSALVADO O DIREITO DA FAZENDA PÚBLICA MUNICIPAL DE INSCREVER E COBRAR DÍVIDAS QUE VENHAM A SER APURADAS, CERTIFICO, PARA OS DEVIDOS FINS DE DIREITO, QUE, MANDANDO REVER OS REGISTROS DA DÍVIDA ATIVA INSCRITA NESTA REPARTIÇÃO, VERIFICOU-SE A INEXISTÊNCIA DE DÉBITOS RELATIVOS À INSCRIÇÃO ACIMA, E PARA CONSTAR, DETERMINEI QUE FOSSE EXTRAÍDA ESTA CERTIDÃO NEGATIVA DE TRIBUTOS MUNICIPAIS.

OBS:QUALQUER RASURA OU EMENDA TORNARÁ NULO ESTE DOCUMENTO.

Verifique a Autenticidade em:

www.mutuipe.ba.gov.br

Emissão de Certidão Negativa

Voltar Imprimir

CAIXA ECONÔMICA FEDERAL

Certificado de Regularidade do FGTS - CRF

Inscrição: 14.812.333/0001-20

Razão Social: ASSOCIACAO DE PROTECAO A MATERNIDADE E A INF DE MUTUIPE

Endereço: RUA RUA DR BARTOLOMEU CHAVES, SN TERREO SN / CENTRO / MUTUIPE / BA / 45480-000

A Caixa Econômica Federal, no uso da atribuição que lhe confere o Art. 7, da Lei 8.036, de 11 de maio de 1990, certifica que, nesta data, a empresa acima identificada encontra-se em situação regular perante o Fundo de Garantia do Tempo de Servico - FGTS.

O presente Certificado não servirá de prova contra cobrança de quaisquer débitos referentes a contribuições e/ou encargos devidos, decorrentes das obrigações com o FGTS.

Validade:01/06/2025 a 30/06/2025

Certificação Número: 202506010029018466155 3

Informação obtida em 13/06/2025 19:38:47

A utilização deste Certificado para os fins previstos em Lei esta condicionada a verificação de autenticidade no site da Caixa: **www.caixa.gov.br**

3. INDICADORES

Rua Dr. Bartolomeu Chaves, S/N,
Centro, Térreo, Mutuípe/BA,
CEP: 45.480-000

Rua Araújo Porto Alegre, nº 71,
Pav. 6, sala 603, Centro,
Rio de Janeiro/RJ, CEP: 20.030-012

Av. Tancredo Neves, nº 1283
Sala 202, Salvador/BA
CEP: 41.820-021

RELATÓRIO ASSISTENCIAL

RELATÓRIO ASSISTENCIAL

MAIO 2025

Este relatório tem como objetivo apresentar um resumo das visitas realizadas nas unidades de saúde no mês de maio de 2025, com enfoque nas atividades assistenciais e operacionais. Essas visitas foram realizadas sob gestão da Associação de Proteção à Maternidade e à Infância de Mutuípe - IMAPS, por meio do Termo de Colaboração nº 004/SEMUS/2023, estabelecido voluntariamente entre as partes. Esse termo foi formalizado e publicado no Diário Oficial do Município em 14 de dezembro de 2023, com a finalidade de promover a gestão compartilhada das ações relacionadas à oferta de serviços de saúde nas unidades de Atenção Primária.

Todas as iniciativas e competências de atuação do IMAPS são baseadas no plano de trabalho estabelecido e correspondem às ações realizadas pelo instituto ao longo deste mês referido. No período em análise, foram realizadas visitas a todas as unidades de saúde que compõem a rede de atendimento da Atenção Primária no município. Durante essas visitas, foram verificados diversos aspectos relacionados à qualidade dos serviços prestados, como o atendimento aos usuários, a disponibilidade de recursos materiais, a organização dos espaços e a efetividade das ações assistenciais.

No entanto, durante as visitas, também foram identificadas algumas dificuldades e desafios a serem superados. Dentre eles, destacam-se a necessidade de capacitação contínua da equipe, visando o aprimoramento técnico e a atualização em relação às melhores práticas de atendimento. Além disso, é fundamental o fortalecimento da comunicação entre os profissionais das diferentes unidades de saúde, favorecendo a troca de informações e a integração das ações. Diante desses desafios, medidas serão adotadas para promover melhorias e garantir a qualidade dos serviços prestados. Estão previstas ações de capacitação, visitas técnicas periódicas e reuniões de trabalho com a equipe, visando à qualificação do atendimento e ao aprimoramento dos processos assistenciais.

Rua Dr. Bartolomeu Chaves, S/N, Centro, Térreo, Mutuípe/BA, CEP: 45.480-000
Rua Araújo Porto Alegre, nº 71, Pav. 6, Centro, sala 603, Rio de Janeiro/RJ, CEP: 20.030-012
Av. Tancredo Neves, nº 1283 Sala 202, Salvador/BA CEP: 41.820-021

RELATÓRIO ASSISTENCIAL

Com base no exposto, este relatório apresenta uma análise abrangente das visitas realizadas nas unidades de saúde durante o mês de maio de 2025.

CENÁRIO TERRITORIAL

O Município de Nova Iguaçu está localizado na Baixada Fluminense, região Metropolitana do estado do Rio de Janeiro, a aproximadamente 28 km da capital do estado, sendo a maior cidade da Baixada Fluminense, somando mais de 700 mil habitantes. Nova Iguaçu pertence à Região Metropolitana I, que também abrange os municípios de Rio de Janeiro, Belford Roxo, Duque de Caxias, Itaguaí, Japeri, Magé, Mesquita, Nilópolis, Queimados, São João de Meriti e Seropédica.

Devido ao intenso desenvolvimento urbano ocorrido em Nova Iguaçu, atualmente o município conta com numerosos bairros, os quais são amplamente conhecidos como sub- bairros, apesar de não estarem oficialmente reconhecidos pela legislação vigente. No entanto, há uma tendência nos próximos anos de que essas comunidades sejam devidamente identificadas, demarcadas e divulgadas pelas autoridades municipais, conferindo-lhes o reconhecimento oficial que merecem.

Em relação à assistência à saúde no município de Nova Iguaçu, esta é efetuada através de uma organização social e política preestabelecida, baseada nas denominadas Unidades Regionais Geográficas (URGs).

Rua Dr. Bartolomeu Chaves, S/N, Centro, Térreo, Mutuípe/BA, CEP: 45.480-000
Rua Araújo Porto Alegre, nº 71, Pav. 6, Centro, sala 603, Rio de Janeiro/RJ, CEP: 20.030-012
Av. Tancredo Neves, nº 1283 Sala 202, Salvador/BA CEP: 41.820-021

RELATÓRIO ASSISTENCIAL

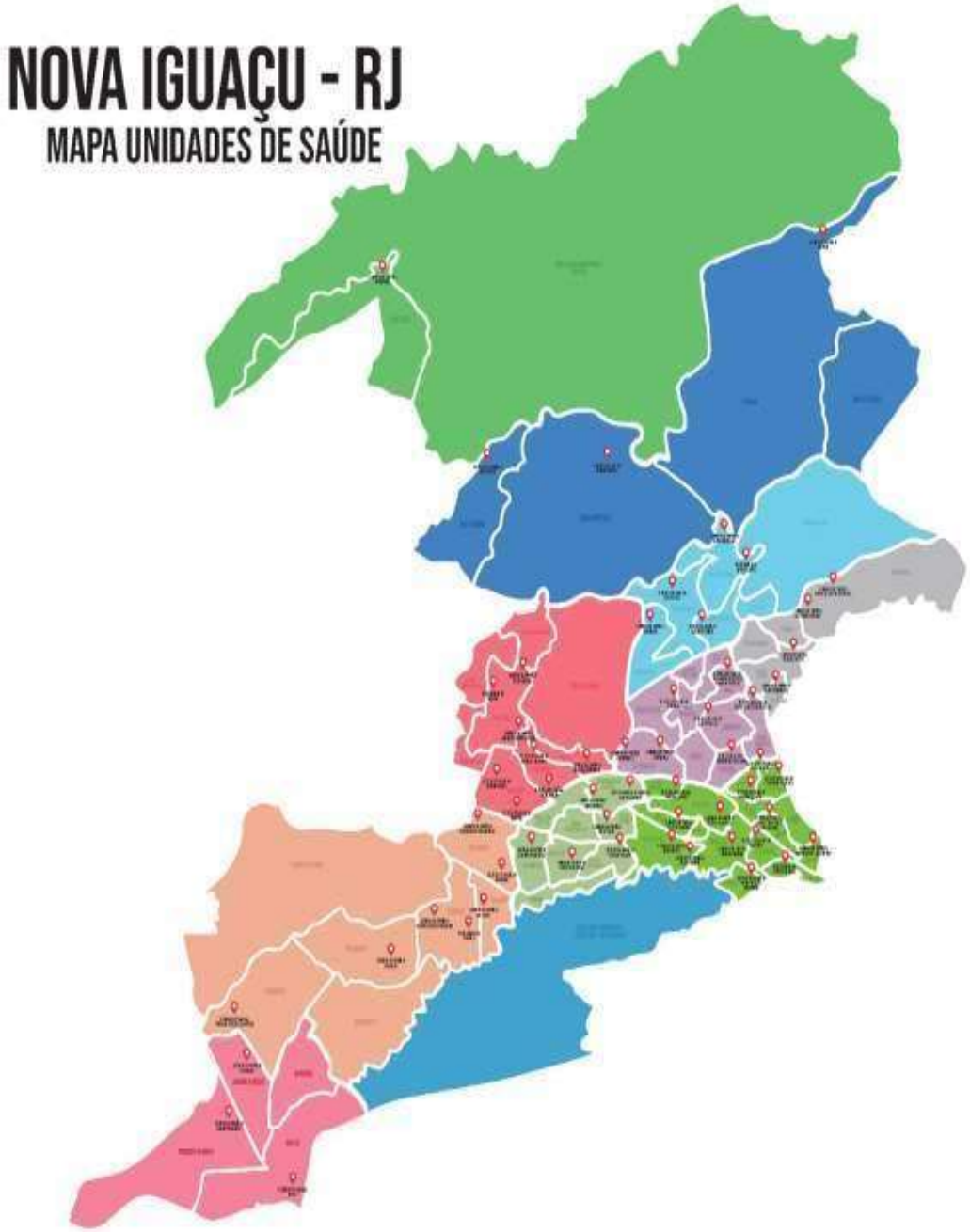

Rua Dr. Bartolomeu Chaves, S/N, Centro, Térreo, Mutuípe/BA, CEP: 45.480-000
Rua Araújo Porto Alegre, nº 71, Pav. 6, Centro, sala 603, Rio de Janeiro/RJ, CEP: 20.030-012
Av. Tancredo Neves, nº 1283 Sala 202, Salvador/BA CEP: 41.820-021

RELATÓRIO ASSISTENCIAL

URG CENTRO

CF JARDIM DA VIGA
CF ODICEIA DE MORAES
CF VILA OPERÁRIA
CF ALBERTO SOBRAL
CF DOLORES DELFINO GOMES
CF SANTA EUGÊNIA
CF JULIA TAVORA
CF PROFESSOR RUTILHES
CF ENGENHO PEQUENO
CF JARDIM IGUAÇU
CF PADRE MANOEL MONTEIRO – K11
CF EDI PINTO

URG VILA DE CAVA

CF NOVA BRASILIA
CF FIGUEIRA
CF RANCHO FUNDO
CF CORUMBÁ
POLICLÍNICA SANTA RITA
CF VILA DE CAVA

URG POSSE

CF DR MARCO POLO GOUVEA – AMBAÍ
UBS CERÂMICA
CF LINO VILELLA
CF HOSE RODRIGUES – CAIÇARA
CF PASTOR IRACY MARCELINO – NOVA AMÉRICA
CF MYRIAM ROCHA DE AZEREDO – CERÂMICA
CF COBREX

URG MIGUEL COUTO

CF MIGUEL COUTO
CF PEDRO ARUME - GRAMA
CF MARIA UMBELINA – BOA ESPERANÇA
CF GENECIANO

URG COMENDADOR SOARES

CF EMÍLIA GOMES
CF VILA TANIA
CF DACYR SOARES – MORRO AGUDO
CF NOVA ERA
CF JARDIM JASMIM

URG TINGUÁ

CF TINGUÁ
CF ADRIANÓPOLIS
CF RIO D'OURO
CF JACERUBA

URG CABUÇU

POLICLÍNICA CABUÇU
CF ALIANÇA
CF DOM BOSCO
CF JARDIM PALMARES
CF LAGOINHA
CF PALHADA
CF PARQUE DAS PALMEIRAS
CF PARQUE TODOS OS SANTOS
CF VALVERDE

URG KM 32

CF KM 32
CF JARDIM PARAÍSO
CF SANTA CLARA DO GUANDU

URG AUSTIN

CF DIRCEU DE AQUINO RAMOS
CF JARDIM ROMA
CF MARFEL
CF VILA JUREMA
CF RODILÂNDIA
CF ERALDO SARDINHA – CACUIA
CF ELAINE AMBRÓSIO – AUSTIN
CF MANOEL REZENDE

Rua Dr. Bartolomeu Chaves, S/N, Centro, Térreo, Mutuípe/BA, CEP: 45.480-000
Rua Araújo Porto Alegre, nº 71, Pav. 6, Centro, sala 603, Rio de Janeiro/RJ, CEP: 20.030-012
Av. Tancredo Neves, nº 1283 Sala 202, Salvador/BA CEP: 41.820-021

RELATÓRIO ASSISTENCIAL

Por meio dessas URGs, os serviços de saúde, tais como hospitais, unidades mistas, centros e postos de saúde, como as Estratégias de Saúde da Família (ESF), são distribuídos estrategicamente para atender à população.

Os serviços de assistência à saúde em Nova Iguaçu estão organizados e divididos em diversas áreas, a fim de contemplar as diferentes necessidades dos usuários. Dentre elas, destacam-se: a "em Saúde", que se concentra na prevenção e controle de doenças transmissíveis e não transmissíveis, além da promoção da saúde em geral. A área de "Atenção e Cuidados Centrados na Saúde do Adulto e do Idoso", que visa oferecer aos indivíduos nessa faixa etária os cuidados necessários para a manutenção de sua saúde e qualidade de vida; os “Cuidados e Atenção Saúde da Mulher", que engloba assistência no pré-natal, parto, puerpério e também no acompanhamento ginecológico; a "Atenção e Cuidados Centrados na Saúde da Criança e do Adolescente", que contempla desde a atenção básica até o atendimento especializado, visando à saúde integral desses grupos etários; "Procedimentos na Atenção Primária à Saúde", a qual abrange os principais procedimentos e tratamentos realizados nas unidades de atenção primária; e, por fim, a "Atenção e Cuidados Relacionados à Saúde Bucal", que compreende a saúde oral e odontológica.

A Atenção Primária à Saúde (APS) desempenha um papel crucial no sistema de saúde de Nova Iguaçu, sendo considerada parte integrante do Sistema Único de Saúde (SUS). A APS tem como objetivo ser a porta de entrada para os usuários do sistema público de saúde, além de ser uma referência para a comunidade em geral que busca atendimento espontâneo nos locais onde são desenvolvidas as ações assistenciais. Para cumprir essa função, a APS deve ser disponibilizada de forma integral e gratuita a todas as pessoas, atendendo suas necessidades e demandas específicas dentro do território em questão.

O Sistema Único de Saúde – SUS é reconhecido mundialmente como o maior e principal sistema de acesso gratuito à saúde pública. O seu objetivo é proporcionar a todos os cidadãos os princípios fundamentais da Universalização, Equidade e

Rua Dr. Bartolomeu Chaves, S/N, Centro, Térreo, Mutuípe/BA, CEP: 45.480-000
Rua Araújo Porto Alegre, nº 71, Pav. 6, Centro, sala 603, Rio de Janeiro/RJ, CEP: 20.030-012
Av. Tancredo Neves, nº 1283 Sala 202, Salvador/BA CEP: 41.820-021

Integralidade no atendimento. Nesse contexto, destaca-se a importância da Atenção Primária à Saúde – APS, que desempenha um papel fundamental na promoção, prevenção, proteção e tratamento dos indivíduos.

A Atenção Básica é considerada a porta de entrada preferencial do SUS e é responsável pela gestão do cuidado das pessoas, desempenhando um papel estratégico na rede de atenção à saúde. É a partir da Atenção Básica que se organiza toda a rede de assistência e busca-se garantir a efetivação da integralidade dos serviços oferecidos (BRASIL, 2017).

Nas regionais, são implementadas e distribuídas diferentes formas de Atenção Primária, como o Serviço de Atenção Domiciliar (SAD), a Estratégia de Saúde da Família (ESF), o Núcleo de Apoio à Saúde da Família (NASF), o Saúde na Hora e o Consultório na Rua. Cabe destacar que a aplicabilidade dos Indicadores PREVINE Brasil se estende às Unidades de Atenção Primária de acordo com o estabelecido pela portaria GM/MS Nº 102, de 20 de janeiro de 2022.

As Unidades Básicas de Saúde (UBSs) são consideradas as principais estruturas físicas da Atenção Básica, desempenhando um papel central na garantia do acesso a uma saúde de qualidade. Segundo o Ministério da Saúde, essas unidades devem oferecer uma ampla variedade de serviços realizados pelo SUS, incluindo acolhimento com classificação de risco, consultas de enfermagem, médicas e de saúde bucal, distribuição e administração de medicamentos, vacinas, curativos, visitas domiciliares, atividades em grupo nas escolas, além de ações de educação em saúde. Essas unidades complementam os serviços de atenção primária e secundária, com ênfase na promoção, prevenção e educação em saúde.

A Atenção Básica desempenha um papel fundamental na resolução da maioria das necessidades de saúde dos usuários, buscando evitar complicações e internações hospitalares que trariam um maior custo para o tratamento. Caso necessário, os usuários são encaminhados para outros níveis de atenção.

Rua Dr. Bartolomeu Chaves, S/N, Centro, Térreo, Mutuípe/BA, CEP: 45.480-000
Rua Araújo Porto Alegre, nº 71, Pav. 6, Centro, sala 603, Rio de Janeiro/RJ, CEP: 20.030-012
Av. Tancredo Neves, nº 1283 Sala 202, Salvador/BA CEP: 41.820-021

RELATÓRIO ASSISTENCIAL

A Estratégia de Saúde da Família, considerada pelo Ministério da Saúde e gestores estaduais e municipais como uma estratégia de expansão, qualificação e consolidação da atenção básica, tem como objetivo reorganizar a forma como essa atenção é prestada no país, de acordo com os princípios do Sistema Único de Saúde. Ela proporciona uma reorientação do processo de trabalho, favorecendo aprofundar os princípios, diretrizes e fundamentos da atenção básica, além de ampliar a resolutividade e impacto na saúde das pessoas e coletividades.

Um importante aspecto da Estratégia de Saúde da Família é a formação de uma equipe multiprofissional (equipe de Saúde da Família - eSF), composta por profissionais como médico generalista, especialista em Saúde da Família ou médico de Família e Comunidade, enfermeiro generalista ou especialista em Saúde da Família, auxiliar ou técnico de enfermagem e agentes comunitários de saúde. Além disso, é possível acrescentar à equipe profissionais de Saúde Bucal, como cirurgião-dentista generalista ou especialista em Saúde da Família, auxiliar e/ou técnico em Saúde Bucal.

AÇÕES/METODOLOGIA DE TRABALHO A SEREM ADOTADAS

Todos os meses, são realizadas visitas às unidades de saúde referente a Atenção Primária de Saúde de Nova Iguaçu, com o objetivo de compreender quantos e quais profissionais prestam serviços, além dos dias e horários em que esses atendimentos ocorrem. Nesse sentido, é enfatizada a quantidade e qualidade dos atendimentos prestados, visando alocar adequadamente cada profissional e atender às necessidades da demanda, levando em consideração o determinado na Portaria nº 2.436 de 21 de setembro de 2017, que aborda a Política Nacional de Atenção Básica no âmbito do Sistema Único de Saúde. A intenção é observar e orientar os profissionais que, por algum

Rua Dr. Bartolomeu Chaves, S/N, Centro, Térreo, Mutuípe/BA, CEP: 45.480-000
Rua Araújo Porto Alegre, nº 71, Pav. 6, Centro, sala 603, Rio de Janeiro/RJ, CEP: 20.030-012
Av. Tancredo Neves, nº 1283 Sala 202, Salvador/BA CEP: 41.820-021

motivo, não estejam cumprindo o estabelecido pela portaria , além de compreender as eventuais necessidades de cada unidade e garantir uma distribuição adequada dos profissionais, evitando tanto o excesso quanto a falta desses profissionais. O presente documento tem por objetivo apresentar a Rede de Atenção à Saúde de Nova Iguaçu. A gerência, juntamente com os supervisores regionais, realiza o monitoramento do fluxo de atendimento das unidades, das salas de espera, das ações de promoção em saúde e dos processos de trabalho realizados no município de Nova Iguaçu.

Este relatório apresenta um resumo das visitas e reuniões realizadas nas Clínicas da Família no mês de maio, com o objetivo de avaliar os avanços das equipes da Estratégia de Saúde da Família (ESF) em relação aos indicadores do Previne Brasil, à infraestrutura, aos processos de trabalho e à supervisão das unidades de demanda espontânea. Verifica-se se todas as equipes estão seguindo as orientações do Ministério da Saúde e as notas técnicas elaboradas pela Atenção Primária.

RESUMO DAS ATIVIDADES ASSISTENCIAIS

MAIO 2025

Este relatório tem como objetivo apresentar as informações coletadas durante as visitas realizadas na cidade de Nova Iguaçu, onde a mesma é dividida administrativamente em Unidades Regionais de Governo (URGs), essas visitas foram realizadas pelas supervisões de cada região, com o intuito de avaliar, monitorar e fiscalizar os atendimentos prestados, bem como verificar se as demandas solicitadas e as que estão sendo devidamente atendidas ou ainda estão pendentes. Nessas Regionais dispomos de implementação/distribuição da Atenção Primária em 58 Clínicas da Família, sendo 2 destas com programa Saúde na Hora e 1 Unidade contemplando a equipe de Consultório na Rua (eCR) ao longo do mês de Maio de 2025, especificamente em relação as atividades assistenciais.

Rua Dr. Bartolomeu Chaves, S/N, Centro, Térreo, Mutuípe/BA, CEP: 45.480-000
Rua Araújo Porto Alegre, nº 71, Pav. 6, Centro, sala 603, Rio de Janeiro/RJ, CEP: 20.030-012
Av. Tancredo Neves, nº 1283 Sala 202, Salvador/BA CEP: 41.820-021

RELATÓRIO ASSISTENCIAL

Durante as visitas, também foram realizados levantamentos dos materiais de escritório/expediente e de limpeza e higiene, inspeções das demandas estruturais, dos equipamentos, dos colaboradores e da limpeza do ambiente, garantindo, dessa forma, o adequado funcionamento do serviço de saúde. O Relatório Diário de Visitas foi utilizado como instrumento de trabalho.

SAÚDE NA HORA

CLÍNICA DA FAMÍLIA SANTA RITA

CLÍNICA DA FAMÍLIA VILA OPERÁRIA

REGIONAL	UNIDADE	ENDEREÇO	DATA DA IMPLANTAÇÃO
URG Vila de Cava	Clínica da Família Santa Rita	Rua Philomeno Coelho, s/n – Santa Rita.	16/11/2023
URG Centro	Clínica da Família Vila Operária	Rua Nadir Dias ,880-Vila Operária	02/08/2024

O Programa Saúde na Hora, desenvolvido pela Secretaria de Atenção Primária à Saúde do Ministério da Saúde (SAPS/MS) e lançado em maio de 2019, visa ampliar o acesso da população aos serviços de saúde, oferecendo horários estendidos nas Unidades de Saúde da Família (USF) e Unidades Básicas de Saúde (UBS) em todo o Brasil. Em 2020, com a Portaria nº 397/GM/MS, o programa foi aprimorado para reforçar suas diretrizes e aumentar o apoio federal a municípios e ao Distrito Federal na implementação desses horários estendidos.

Essa mudança buscou melhorar a acessibilidade, especialmente para aqueles que têm dificuldade em acessar os serviços de saúde durante o horário comercial. O objetivo central é permitir que mais pessoas consigam atendimento médico de qualidade, reduzindo filas e aumentando a eficiência do sistema de saúde pública no país.

Rua Dr. Bartolomeu Chaves, S/N, Centro, Térreo, Mutuípe/BA, CEP: 45.480-000
Rua Araújo Porto Alegre, nº 71, Pav. 6, Centro, sala 603, Rio de Janeiro/RJ, CEP: 20.030-012
Av. Tancredo Neves, nº 1283 Sala 202, Salvador/BA CEP: 41.820-021

Além de oferecer mais flexibilidade no horário de atendimento, o Saúde na Hora dá prioridade ao cuidado preventivo e à atenção básica, que são pilares da promoção da saúde e da prevenção de doenças. Dessa forma, contribui para reduzir a necessidade de intervenções mais complexas e onerosas, otimizando os recursos e diminuindo a sobrecarga do sistema em níveis de média e alta complexidade.

O programa também tem um impacto positivo ao adaptar-se às diferentes necessidades regionais, considerando as especificidades demográficas e as demandas de cada comunidade. Essa abordagem descentralizada fortalece o SUS em sua missão de oferecer um atendimento universal e igualitário.

Em suma, o Saúde na Hora não só melhora a eficiência e acessibilidade do sistema, como também promove uma política pública mais sustentável e adaptada às realidades locais do Brasil.

EQUIPE CONSULTÓRIO NA RUA

CLÍNICA DA FAMÍLIA ODICEIA DE MORAIS

A estratégia Consultório na Rua foi instituída em 2011 pela Política Nacional de Atenção Básica (PNAB) com o objetivo de atender populações em situação de rua e vulnerabilidade social. Essa estratégia leva equipes multiprofissionais de saúde diretamente aos locais onde essas populações se encontram, como praças, viadutos e outros espaços públicos, garantindo que possam ter acesso aos serviços básicos de saúde, mesmo sem um endereço fixo ou acesso regular a unidades de saúde.

As equipes do Consultório na Rua são compostas por profissionais como médicos, enfermeiros, psicólogos, assistentes sociais e agentes comunitários, que atuam de forma integrada para proporcionar atendimento integral, incluindo ações de prevenção, promoção e cuidados com a saúde. Além de cuidados imediatos, o programa

Rua Dr. Bartolomeu Chaves, S/N, Centro, Térreo, Mutuípe/BA, CEP: 45.480-000
Rua Araújo Porto Alegre, nº 71, Pav. 6, Centro, sala 603, Rio de Janeiro/RJ, CEP: 20.030-012
Av. Tancredo Neves, nº 1283 Sala 202, Salvador/BA CEP: 41.820-021

visa à criação de vínculos com os usuários, oferecendo apoio contínuo e orientações para encaminhamentos necessários em outras esferas da saúde e da assistência social.

Essa estratégia tem um impacto importante na inclusão social e na garantia do direito à saúde, pois busca superar as barreiras que a população em situação de rua enfrenta no acesso ao sistema de saúde tradicional. Dessa forma, o Consultório na Rua reforça o compromisso do Sistema Único de Saúde (SUS) com a universalidade e a equidade no atendimento, adaptando-se às necessidades de grupos vulneráveis e promovendo saúde de forma abrangente e humanizada.

No Município de Nova Iguaçu, a equipe do Consultório na Rua iniciou suas atividades em 2012, vinculada à Unidade de Saúde Vasco Barcelos. Essa equipe foi essencial para garantir o acesso à saúde da população em situação de rua, realizando atendimentos e ações de promoção à saúde voltadas para pessoas em situação de vulnerabilidade social. Esse trabalho ajudou a reduzir as barreiras enfrentadas por esses indivíduos no acesso ao sistema de saúde, oferecendo cuidados próximos e contínuos.

Em janeiro de 2024, a equipe foi redirecionada para a Clínica da Família Odiceia Morais, no Centro de Nova Iguaçu. Com essa mudança, a equipe passou a dispor de uma estrutura mais ampla e integrada a uma rede de apoio local mais robusta, facilitando a conexão com outros serviços de saúde. Essa realocação visa potencializar o alcance e a qualidade dos atendimentos, especialmente em ações de prevenção e promoção de saúde, possibilitando que a equipe atenda de forma ainda mais eficaz as necessidades específicas dessa população.

A nova estrutura facilita o acesso e o acompanhamento dos usuários, reforçando o compromisso do município com a inclusão social e a melhoria da qualidade de vida das pessoas em situação de vulnerabilidade. Essa mudança estratégica reflete um esforço contínuo para aprimorar a assistência integral e o acesso universal aos serviços de saúde no âmbito do SUS.

Rua Dr. Bartolomeu Chaves, S/N, Centro, Térreo, Mutuípe/BA, CEP: 45.480-000
Rua Araújo Porto Alegre, nº 71, Pav. 6, Centro, sala 603, Rio de Janeiro/RJ, CEP: 20.030-012
Av. Tancredo Neves, nº 1283 Sala 202, Salvador/BA CEP: 41.820-021

RELATÓRIO ASSISTENCIAL

Adotamos uma busca ativa e constante para garantir a excelência e a eficácia dos serviços de saúde oferecidos à população. Através de um acompanhamento rigoroso, avaliações periódicas e orientações técnicas especializadas, trabalhamos incansavelmente para identificar oportunidades de aprimoramento, assegurando que o atendimento esteja sempre à altura dos mais altos padrões de qualidade.

O principal objetivo é garantir a qualidade e a eficácia dos serviços de saúde oferecidos à população de Nova Iguaçu, por meio de acompanhamento contínuo, avaliação e orientação técnica. Isso envolve identificar pontos fortes e áreas de melhoria nas práticas assistenciais, além de realizar uma análise detalhada das atividades e resultados de cada unidade de saúde supervisionada.

As ações realizadas nas unidades de saúde são voltadas para a orientação e capacitação das equipes, bem como para a atualização e otimização do uso do sistema Prime para o registro de dados. Esse enfoque assegura que todos os profissionais estejam devidamente capacitados para utilizar as ferramentas de forma eficiente.

Além disso, conduzimos uma análise minuciosa dos relatórios sobre pacientes pendentes, com base nos indicadores do Previne Brasil. Essa avaliação é essencial para identificar áreas que necessitam de maior atenção, permitindo que os enfermeiros realizem buscas ativas, alcançando os usuários que ainda não foram atendidos de acordo com os parâmetros estabelecidos.

Participamos ativamente da criação e implementação de protocolos de atendimento, assegurando que sejam baseados em evidências e melhores práticas. Além disso, supervisionamos as equipes de saúde, promovendo um ambiente de trabalho colaborativo e incentivando a capacitação contínua dos profissionais.

A supervisão assistencial é um elo fundamental entre a gestão e as equipes que prestam atendimento direto aos pacientes. Nossa responsabilidade é assegurar que os processos e as práticas sigam as normas estabelecidas, garantindo um atendimento de alta qualidade e promovendo uma experiência positiva para os pacientes.

Rua Dr. Bartolomeu Chaves, S/N, Centro, Térreo, Mutuípe/BA, CEP: 45.480-000
Rua Araújo Porto Alegre, nº 71, Pav. 6, Centro, sala 603, Rio de Janeiro/RJ, CEP: 20.030-012
Av. Tancredo Neves, nº 1283 Sala 202, Salvador/BA CEP: 41.820-021

RELATÓRIO ASSISTENCIAL

O monitoramento constante dos indicadores de desempenho nos possibilita identificar áreas para aprimoramento e implementar ações corretivas, com o objetivo de melhorar a satisfação dos pacientes e otimizar a eficácia do sistema de saúde.

Seguimos com o processo contínuo de capacitação e orientação dos profissionais, promovendo treinamentos regulares e atualizações sobre melhores práticas e condutas dentro das clínicas.

Realizamos uma análise detalhada dos processos e das estruturas da farmácia, focando em organização e funcionalidade, implementando ajustes estratégicos para garantir a excelência nos serviços prestados. Além disso, realizamos o remanejo das medicações, retirando excessos e ajustando os estoques, a fim de otimizar os recursos, garantir a disponibilidade de medicamentos essenciais e promover uma gestão mais eficiente. Nosso compromisso é assegurar a qualidade e a eficiência em todas as etapas, alinhando as operações da farmácia às normas regulatórias e às necessidades dos pacientes.

No dia 10 de maio, foi realizado o Dia D de Vacinação contra a Influenza, uma mobilização que envolveu todas as Unidades de Saúde do município, que funcionaram

Rua Dr. Bartolomeu Chaves, S/N, Centro, Térreo, Mutuípe/BA, CEP: 45.480-000
Rua Araújo Porto Alegre, nº 71, Pav. 6, Centro, sala 603, Rio de Janeiro/RJ, CEP: 20.030-012
Av. Tancredo Neves, nº 1283 Sala 202, Salvador/BA CEP: 41.820-021

em horário estendido, das 8h às 17h, para atender toda população. A iniciativa integrou a campanha nacional de imunização e teve como principal objetivo ampliar a cobertura vacinal, contribuindo para a redução das complicações e internações decorrentes da gripe. Como reforço às ações, ao longo da semana, o Ônibus da Saúde esteve estacionado no Centro de Miguel Couto, também oferecendo a vacina contra a Influenza à população.

A vacinação contra a Influenza é uma medida essencial, sobretudo durante os períodos de maior circulação do vírus. Além de proteger os indivíduos mais vulneráveis, como crianças, idosos, gestantes e pessoas com comorbidades, a ação também tem impacto coletivo, ao diminuir a transmissão comunitária e reduzir a pressão sobre os serviços de saúde, especialmente em épocas de alta incidência de doenças respiratórias.

Rua Dr. Bartolomeu Chaves, S/N, Centro, Térreo, Mutuípe/BA, CEP: 45.480-000
Rua Araújo Porto Alegre, nº 71, Pav. 6, Centro, sala 603, Rio de Janeiro/RJ, CEP: 20.030-012
Av. Tancredo Neves, nº 1283 Sala 202, Salvador/BA CEP: 41.820-021

RELATÓRIO ASSISTENCIAL

Além das ações realizadas nas Unidades de Saúde e da presença do Ônibus da Saúde em Miguel Couto, a população também pôde contar com os serviços do Ônibus da Mulher, que esteve estacionado no Centro de Santa Rita, ampliando o acesso da comunidade a cuidados essenciais de saúde.

A iniciativa teve como objetivo descentralizar os atendimentos e levar serviços de saúde gratuitos a regiões estratégicas, facilitando o acesso para quem mais precisa. Durante o período em que permaneceu no local, o Ônibus da Mulher ofereceu uma gama de atendimentos voltados à promoção da saúde e à prevenção de doenças.

Entre os serviços disponibilizados estavam teste de glicemia, para monitoramento dos níveis de açúcar no sangue; aferição de pressão arterial, importante para o controle e prevenção da hipertensão; além de atendimentos médicos clínico e cardiológicos.

No referido mês, foi realizada uma roda de conversa com os supervisores e técnicos de segurança do trabalho, com o objetivo de promover o diálogo e o alinhamento das práticas relacionadas à saúde e segurança do trabalhador.

A iniciativa teve como foco os seguintes temas: doenças ocupacionais, acidentes de trabalho e o preenchimento de fichas técnicas.

Durante o encontro, foram discutidas as principais doenças relacionadas às atividades laborais, bem como os fatores que contribuem para o seu surgimento. Também foram debatidos os tipos de acidentes mais recorrentes, suas causas raiz e as formas de prevenção. Reforçou-se a importância da investigação adequada dos incidentes, do registro correto das ocorrências e da implementação de medidas preventivas eficazes.

Outro ponto abordado foi o preenchimento das fichas técnicas, como as de investigação de acidentes, fichas de entrega de EPI e registros de saúde ocupacional. Os participantes compartilharam as principais dificuldades encontradas nesse processo, e a conversa buscou padronizar procedimentos e esclarecer dúvidas sobre o correto preenchimento, organização e arquivamento desses documentos.

Rua Dr. Bartolomeu Chaves, S/N, Centro, Térreo, Mutuípe/BA, CEP: 45.480-000
Rua Araújo Porto Alegre, nº 71, Pav. 6, Centro, sala 603, Rio de Janeiro/RJ, CEP: 20.030-012
Av. Tancredo Neves, nº 1283 Sala 202, Salvador/BA CEP: 41.820-021

RELATÓRIO ASSISTENCIAL

Na segunda semana de maio demos início a uma série de capacitações que se estenderam ao longo de todo o mês, abordando diversos temas relevantes para a qualificação dos profissionais da rede. Dentre as ações realizadas, destaca-se a capacitação sobre o procedimento de Sonda Vesical de Demora, promovida no auditório da Secretaria. O treinamento teve como objetivo capacitar os profissionais de saúde para a realização da técnica de forma segura, eficiente e humanizada.

Durante o treinamento, foram abordados temas fundamentais, como a anatomia do sistema urinário, indicações clínicas para a sondagem vesical, técnicas corretas de assepsia e higiene, além dos cuidados necessários para a prevenção de infecções e outras complicações associadas ao procedimento. Os participantes também receberam orientações sobre a identificação de sinais de alerta e a importância do seguimento dos protocolos institucionais para garantir o bem-estar e a segurança dos pacientes.

Essa capacitação representa um passo importante na qualificação contínua dos profissionais e na ampliação do acesso a procedimentos de baixa complexidade em unidades descentralizadas. Como parte dessa estratégia, a Clínica da Família Marco Polo Pereira Gouveia, pertencente à URG Posse, foi a unidade escolhida para iniciar a realização desse procedimento. A expectativa é que, futuramente, a prática seja gradualmente expandida para outras unidades da rede municipal.

Essa iniciativa visa não apenas otimizar os fluxos assistenciais, mas também garantir maior conforto aos pacientes e reduzir a demanda por atendimentos em unidades de maior complexidade.

Rua Dr. Bartolomeu Chaves, S/N, Centro, Térreo, Mutuípe/BA, CEP: 45.480-000
Rua Araújo Porto Alegre, nº 71, Pav. 6, Centro, sala 603, Rio de Janeiro/RJ, CEP: 20.030-012
Av. Tancredo Neves, nº 1283 Sala 202, Salvador/BA CEP: 41.820-021

RELATÓRIO ASSISTENCIAL

Desta vez voltada para os profissionais da Regulação, em parceria com a Secretaria Municipal de Saúde, promovemos mais uma importante capacitação. O encontro teve como objetivo principal esclarecer dúvidas, reforçar as obrigações das equipes junto às unidades de saúde e aprofundar o conhecimento sobre os sistemas que integram o processo regulatório.

Durante a atividade, foram discutidos pontos-chave relacionados à responsabilidade no correto preenchimento e alimentação dos sistemas de Regulação, com ênfase na qualidade das informações inseridas e na adequação dos encaminhamentos realizados. Os participantes também puderam sanar dúvidas operacionais e conceituais sobre o uso dos sistemas envolvidos no processo regulatório.

A capacitação teve como foco a padronização do uso das ferramentas, com vistas à redução de erros de preenchimento, otimização dos fluxos de encaminhamento e marcação de atendimentos, e à melhoria do acesso dos usuários aos serviços especializados.

Essa iniciativa reforça o compromisso com a eficiência dos processos regulatórios, a qualificação das equipes envolvidas e o fortalecimento da gestão em saúde no município.

Rua Dr. Bartolomeu Chaves, S/N, Centro, Térreo, Mutuípe/BA, CEP: 45.480-000
Rua Araújo Porto Alegre, nº 71, Pav. 6, Centro, sala 603, Rio de Janeiro/RJ, CEP: 20.030-012
Av. Tancredo Neves, nº 1283 Sala 202, Salvador/BA CEP: 41.820-021

RELATÓRIO ASSISTENCIAL

No Espaço Progredir, foi realizada uma reunião intersetorial que reuniu representantes de diversos setores municipais com o objetivo de fortalecer a integração e a coordenação das ações desenvolvidas no âmbito social e de saúde da cidade. O encontro buscou promover o alinhamento das políticas públicas, facilitando a articulação entre as equipes responsáveis por programas e projetos que atendem à população em situação de vulnerabilidade.

Durante a reunião, foram discutidos temas prioritários como o aprimoramento dos serviços oferecidos, o intercâmbio de informações entre as áreas, e a identificação de desafios comuns que demandam soluções conjuntas. Também foram apresentadas propostas para o desenvolvimento de estratégias colaborativas que ampliem o alcance e a efetividade dos atendimentos.

A iniciativa visa fortalecer a rede de proteção social, garantir maior eficiência na utilização dos recursos públicos e assegurar uma abordagem integral e humanizada nas ações municipais. A troca de experiências e o estabelecimento de canais permanentes de comunicação entre os setores são cruciais para potencializar os resultados e gerar impactos positivos duradouros na qualidade de vida da população atendida.

Entre os dias 14 e 23 de maio, em parceria com a BM Projetos e a Secretaria Municipal de Saúde (SEMUS), realizamos uma série de capacitações no auditório da

Rua Dr. Bartolomeu Chaves, S/N, Centro, Térreo, Mutuípe/BA, CEP: 45.480-000
Rua Araújo Porto Alegre, nº 71, Pav. 6, Centro, sala 603, Rio de Janeiro/RJ, CEP: 20.030-012
Av. Tancredo Neves, nº 1283 Sala 202, Salvador/BA CEP: 41.820-021

SEMUS, com foco no tema Hipertensão. As palestras tiveram como objetivo principal ampliar o conhecimento dos profissionais da Atenção Primária à Saúde (APS) sobre essa condição, promovendo a prevenção, o diagnóstico precoce e o manejo adequado.

Durante as capacitações, foi abordada a importância de compreender a hipertensão, caracterizada pela elevação persistente da pressão arterial. Foram destacados os principais fatores de risco, como alimentação inadequada, sedentarismo, estresse e histórico familiar. A necessidade de adotar hábitos saudáveis, incluindo uma alimentação balanceada, a prática regular de exercícios físicos, o controle do peso corporal e a redução do consumo de sal e álcool, foi amplamente enfatizada.

Além disso, as palestras ressaltaram que a hipertensão pode ser silenciosa, sem sintomas aparentes, o que torna essencial o acompanhamento médico periódico para diagnóstico e monitoramento. O objetivo foi conscientizar os profissionais sobre a importância da prevenção e controle para evitar complicações graves, como doenças cardiovasculares e acidentes vasculares cerebrais (AVCs).

A participação nas capacitações foi obrigatória para todos os funcionários da rede de Atenção Primária à Saúde, reforçando o compromisso com a qualificação técnica e a melhoria contínua do atendimento.

Vale ressaltar também que a equipe do Consultório na Rua, vinculada à Clínica

Rua Dr. Bartolomeu Chaves, S/N, Centro, Térreo, Mutuípe/BA, CEP: 45.480-000
Rua Araújo Porto Alegre, nº 71, Pav. 6, Centro, sala 603, Rio de Janeiro/RJ, CEP: 20.030-012
Av. Tancredo Neves, nº 1283 Sala 202, Salvador/BA CEP: 41.820-021

da Família Odiceia de Morais, promoveu uma importante ação educativa com os menores atendidos pelo Departamento Geral de Ações Socioeducativas (DEGASE), focada na Educação Continuada sobre Hipertensão Arterial.

Esta iniciativa faz parte do compromisso das equipes de saúde em ampliar o acesso à informação e fortalecer a promoção da saúde mesmo em populações vulneráveis e com necessidades específicas. O diálogo aberto e adaptado à realidade dos menores do DEGASE permitiu que as informações fossem transmitidas de forma acessível e interativa, favorecendo a compreensão e o engajamento dos participantes.

Nas unidades de saúde, foram oferecidas diversas salas de espera educativas, abordando temas fundamentais para a promoção da saúde da população. Entre os assuntos tratados, destacaram-se os riscos associados ao consumo do tabaco, orientações abrangentes sobre sexualidade e direitos sexuais, informações detalhadas sobre métodos contraceptivos, direitos reprodutivos e apoio ao planejamento da gravidez, além de esclarecimentos sobre prevenção, controle e cuidados essenciais para evitar complicações relacionadas à hipertensão arterial.

O mês de maio é marcado pela campanha nacional dedicada à conscientização e combate ao abuso e à exploração sexual de crianças e adolescentes, conhecido como Maio Laranja. Durante todo o mês, diversas ações são promovidas para alertar a sociedade sobre a importância de proteger os direitos dos menores e garantir ambientes seguros para seu desenvolvimento.

A campanha ressalta a necessidade de atenção aos sinais de abuso, o fortalecimento da rede de proteção e o papel fundamental da denúncia, que pode ser feita anonimamente pelo Disque 100. Além disso, incentiva a mobilização de órgãos públicos, instituições e comunidade para promover educação, prevenção e apoio às vítimas.

Abordar o tema nas clínicas da família é essencial para ampliar a conscientização , fortalecer a rede de proteção e garantir que casos de violência sejam

Rua Dr. Bartolomeu Chaves, S/N, Centro, Térreo, Mutuípe/BA, CEP: 45.480-000
Rua Araújo Porto Alegre, nº 71, Pav. 6, Centro, sala 603, Rio de Janeiro/RJ, CEP: 20.030-012
Av. Tancredo Neves, nº 1283 Sala 202, Salvador/BA CEP: 41.820-021

identificados e encaminhados de forma adequada. As unidades de saúde são pontos estratégicos de contato com a população, permitindo oferecer orientações, acolhimento e suporte às crianças, adolescentes e suas famílias, contribuindo assim para a construção de um ambiente mais seguro e acolhedor.

CF Corumbá

CF Dr Marco Polo Gouvea – Ambaí

Rua Dr. Bartolomeu Chaves, S/N, Centro, Térreo, Mutuípe/BA, CEP: 45.480-000
Rua Araújo Porto Alegre, nº 71, Pav. 6, Centro, sala 603, Rio de Janeiro/RJ, CEP: 20.030-012
Av. Tancredo Neves, nº 1283 Sala 202, Salvador/BA CEP: 41.820-021

RELATÓRIO ASSISTENCIAL

CF Lino Vilela

CF Jardim Iguaçu

CF Santa Eugênia

Rua Dr. Bartolomeu Chaves, S/N,
Centro, Térreo, Mutuípe/BA,
CEP: 45.480-000

Rua Araújo Porto Alegre, nº 71,
Pav. 6, Centro, sala 603,
Rio de Janeiro/RJ, CEP: 20.030-012

Av. Tancredo Neves, nº 1283
Sala 202, Salvador/BA
CEP: 41.820-021

RELATÓRIO ASSISTENCIAL

As ações realizadas nas unidades de saúde são estrategicamente voltadas para a melhoria dos indicadores de desempenho, com foco no aperfeiçoamento dos atendimentos prestados à população. Cada atividade, capacitação e intervenção tem como objetivo qualificar os serviços, promover maior resolutividade e atingir as metas estabelecidas no âmbito da Atenção Primária.

Como resultado desse esforço coletivo, é possível observar uma melhora progressiva, conforme demonstrado no gráfico abaixo, refletindo o impacto positivo das ações implementadas.

Comparativo de Indicadores

Indicador	Q3 2024	Q1 2025
Pré-natal (6 consultas)	31%	38%
Pré-natal (Sífilis e HIV)	77%	84%
Gestantes com Saúde Bucal	35%	42%
Cobertura Citopatológica	23%	24%
Cobertura Vacinal (Polio e Penta)	63%	62%
Hipertensão (PA aferida)	18%	18%
Diabetes (Hemoglobina Glicada)	15%	21%

Rua Dr. Bartolomeu Chaves, S/N, Centro, Térreo, Mutuípe/BA, CEP: 45.480-000
Rua Araújo Porto Alegre, nº 71, Pav. 6, Centro, sala 603, Rio de Janeiro/RJ, CEP: 20.030-012
Av. Tancredo Neves, nº 1283 Sala 202, Salvador/BA CEP: 41.820-021

RELATÓRIO ASSISTENCIAL

Nosso compromisso, enquanto gestão, é trabalhar de forma contínua para melhorar os indicadores das unidades de saúde e elevar o nível de qualidade da atenção básica no município de Nova Iguaçu. Buscamos não apenas cumprir, mas superar as metas estabelecidas, garantindo um atendimento cada vez mais eficiente, humanizado e resolutivo para a população.

Acreditamos que, por meio do fortalecimento das equipes, da qualificação profissional e da integração entre os setores, é possível construir uma rede de saúde mais sólida, acessível e acolhedora. Seguimos firmes no propósito de fazer da saúde pública de Nova Iguaçu uma referência de cuidado, compromisso e resultado.

Rua Dr. Bartolomeu Chaves, S/N, Centro, Térreo, Mutuípe/BA, CEP: 45.480-000
Rua Araújo Porto Alegre, nº 71, Pav. 6, Centro, sala 603, Rio de Janeiro/RJ, CEP: 20.030-012
Av. Tancredo Neves, nº 1283 Sala 202, Salvador/BA CEP: 41.820-021

RELATÓRIO OPERACIONAL

Este relatório tem como objetivo apresentar um resumo das atividades realizadas pela equipe de supervisores operacionais – Caroline, Daisiane e Tiago – ao longo do mês de maio de 2025. As ações se concentram na avaliação das 58 Clínicas da Família do município de Nova Iguaçu, com foco na verificação das condições dos serviços de manutenção predial, infraestrutura, farmácia, almoxarifado e limpeza. O propósito é identificar oportunidades de melhoria e contribuir para a otimização da qualidade do atendimento prestado nas unidades de saúde.

As visitas técnicas são realizadas em parceria com a supervisão assistencial e/ou farmacêutica de cada região, o que possibilita uma análise mais abrangente e integrada das condições operacionais e do atendimento. Durante as inspeções, são verificadas as solicitações de manutenção já registradas, além da identificação de novas pendências que ainda demandam atenção.

Dando continuidade ao cronograma de visitas operacionais e reafirmando o compromisso com a qualidade do atendimento nas unidades de saúde, a equipe acompanhou de forma sistemática a execução de pequenos reparos, fundamentais para o bom funcionamento das clínicas. Entre as intervenções mais recorrentes, destaca-se a manutenção e o conserto de aparelhos de ar-condicionado, cuja funcionalidade é essencial para assegurar um ambiente termicamente confortável, tanto para os usuários quanto para os profissionais que atuam diariamente nas unidades.

Além disso, foram realizados reparos em maçanetas danificadas, que comprometiam a segurança e o uso adequado de portas em áreas de circulação interna. Também foram identificadas e solucionadas pendências em sanitários, como vazamentos, trocas de torneiras e ajustes em descargas, visando preservar as condições básicas de higiene e funcionalidade desses espaços. Outro ponto relevante foi a substituição de lâmpadas queimadas em áreas internas e externas, o que impacta

Rua Dr. Bartolomeu Chaves, S/N, Centro, Térreo, Mutuípe/BA, CEP: 45.480-000
Rua Araújo Porto Alegre, nº 71, Pav. 6, Centro, sala 603, Rio de Janeiro/RJ, CEP: 20.030-012
Av. Tancredo Neves, nº 1283 Sala 202, Salvador/BA CEP: 41.820-021

diretamente na segurança, acessibilidade e bem-estar dos pacientes, especialmente nos períodos de menor luminosidade.

Na unidade de saúde da Vila Operária, foi acompanhado de perto o processo de reinstalação do forro de gesso no teto, iniciado após a identificação de uma infiltração. A intervenção teve início com a remoção das placas comprometidas, necessária para possibilitar a correção de um vazamento hidráulico que afetava a estrutura.

Com a origem do problema devidamente solucionada, deu-se início à instalação de novas placas de gesso, visando à restauração completa da cobertura interna, à segurança dos usuários e à integridade do ambiente. A obra segue em andamento e está sendo monitorada pela equipe.

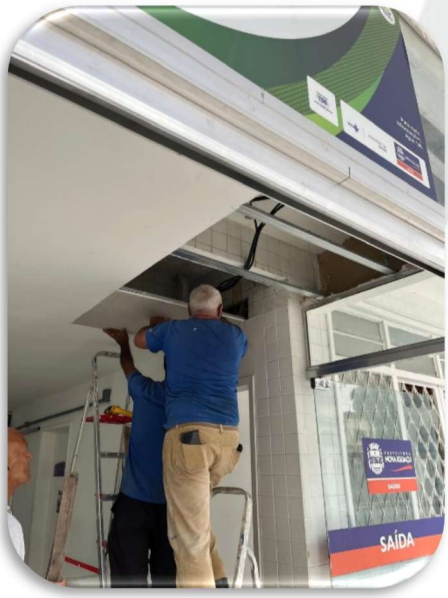

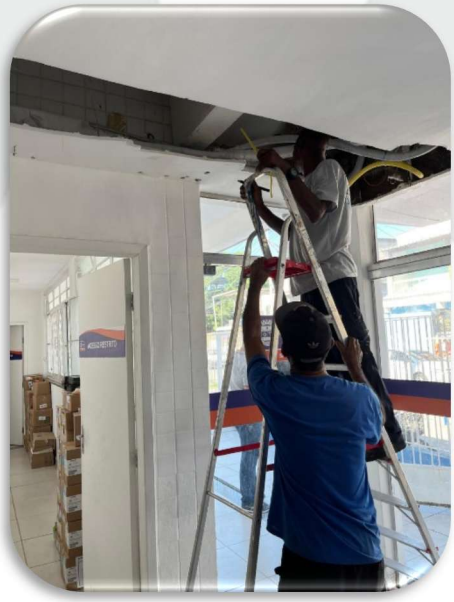

A unidade de Vila Tânia também recebeu a visita da equipe de manutenção, que atuou na resolução de problemas estruturais identificados durante as inspeções. Foram realizados reparos em pontos de vazamento que vinham comprometendo a infraestrutura da unidade, além da correção de áreas afetadas por mofo, causados pela umidade excessiva.

As intervenções abrangeram, de forma específica, a farmácia e os banheiros, que passaram por manutenção corretiva para restabelecer as condições adequadas de

Rua Dr. Bartolomeu Chaves, S/N, Centro, Térreo, Mutuípe/BA, CEP: 45.480-000
Rua Araújo Porto Alegre, nº 71, Pav. 6, Centro, sala 603, Rio de Janeiro/RJ, CEP: 20.030-012
Av. Tancredo Neves, nº 1283 Sala 202, Salvador/BA CEP: 41.820-021

uso. As ações incluíram a vedação de infiltrações e substituição de revestimentos deteriorados, visando preservar a integridade dos ambientes.

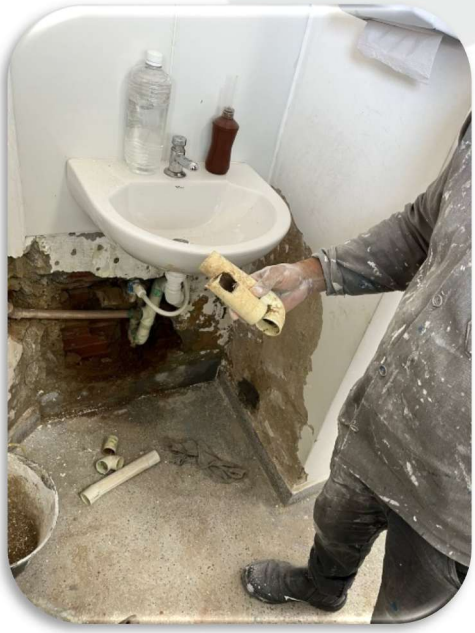

Rua Dr. Bartolomeu Chaves, S/N, Centro, Térreo, Mutuípe/BA, CEP: 45.480-000
Rua Araújo Porto Alegre, nº 71, Pav. 6, Centro, sala 603, Rio de Janeiro/RJ, CEP: 20.030-012
Av. Tancredo Neves, nº 1283 Sala 202, Salvador/BA CEP: 41.820-021

RELATÓRIO OPERACIONAL

Na unidade Emília Gomes, durante visita realizada no meado do mês, foi identificada a necessidade de manutenção corretiva em dois equipamentos essenciais para o funcionamento do consultório odontológico: a cadeira odontológica e o compressor. Diante da urgência e da importância desses equipamentos para a continuidade dos atendimentos, as providências foram tomadas de forma imediata. Os reparos necessários foram executados com sucesso, garantindo o pleno funcionamento do consultório e assegurando a retomada dos atendimentos odontológicos com segurança e qualidade.

Posteriormente, foi constatada uma eventualidade no lavatório da área de limpeza da unidade, onde havia um vazamento que comprometia o uso adequado do espaço. Para evitar prejuízos ao funcionamento das atividades e assegurar condições adequadas de trabalho à equipe, a manutenção foi acionada prontamente. Os serviços incluíram a correção do vazamento e a instalação de uma nova torneira, solucionando a demanda com agilidade e eficiência.

As unidades Júlia Távora e Dirceu de Aquino receberam intervenções voltadas à melhoria da infraestrutura, com foco específico na manutenção dos pontos de

Rua Dr. Bartolomeu Chaves, S/N, Centro, Térreo, Mutuípe/BA, CEP: 45.480-000
Rua Araújo Porto Alegre, nº 71, Pav. 6, Centro, sala 603, Rio de Janeiro/RJ, CEP: 20.030-012
Av. Tancredo Neves, nº 1283 Sala 202, Salvador/BA CEP: 41.820-021

hidratação. Em ambas as unidades, foram realizados reparos e a substituição de bebedouros, medida que visa garantir o pleno funcionamento dos equipamentos.

Com o objetivo de manter o ambiente limpo, organizado e acolhedor, realizamos serviços de capina mensalmente, como parte integrante do plano de manutenção preventiva da clínica. Além da limpeza, esses serviços garantem que canteiros e caminhos permaneçam livres de detritos e obstáculos, facilitando o acesso seguro de pacientes, colaboradores e visitantes. Esse cuidado contribui diretamente para a valorização estética do espaço externo, promovendo um ambiente mais agradável e convidativo — fundamental para o bem-estar de todos que frequentam a unidade.

Adicionalmente, a capina periódica constitui uma medida preventiva essencial para o controle de pragas e doenças vegetais, colaborando para a preservação das espécies existentes e evitando danos à infraestrutura externa da clínica. Dessa forma, esse trabalho reforça o compromisso da gestão com a manutenção da qualidade ambiental do local, assegurando condições adequadas de segurança, saúde e conforto.

Rua Dr. Bartolomeu Chaves, S/N, Centro, Térreo, Mutuípe/BA, CEP: 45.480-000
Rua Araújo Porto Alegre, nº 71, Pav. 6, Centro, sala 603, Rio de Janeiro/RJ, CEP: 20.030-012
Av. Tancredo Neves, nº 1283 Sala 202, Salvador/BA CEP: 41.820-021

RELATÓRIO OPERACIONAL

CF Jardim Jasmim

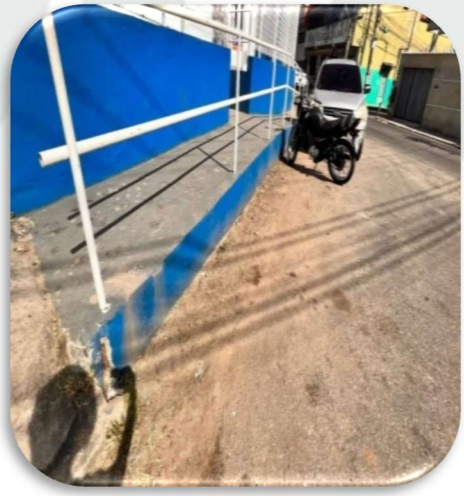

Rua Dr. Bartolomeu Chaves, S/N,
Centro, Térreo, Mutuípe/BA,
CEP: 45.480-000

Rua Araújo Porto Alegre, nº 71,
Pav. 6, Centro, sala 603,
Rio de Janeiro/RJ, CEP: 20.030-012

Av. Tancredo Neves, nº 1283
Sala 202, Salvador/BA
CEP: 41.820-021

RELATÓRIO OPERACIONAL

CF Eraldo Sardinha – Cacuia

Rua Dr. Bartolomeu Chaves, S/N, Centro, Térreo, Mutuípe/BA, CEP: 45.480-000
Rua Araújo Porto Alegre, nº 71, Pav. 6, Centro, sala 603, Rio de Janeiro/RJ, CEP: 20.030-012
Av. Tancredo Neves, nº 1283 Sala 202, Salvador/BA CEP: 41.820-021

RELATÓRIO OPERACIONAL

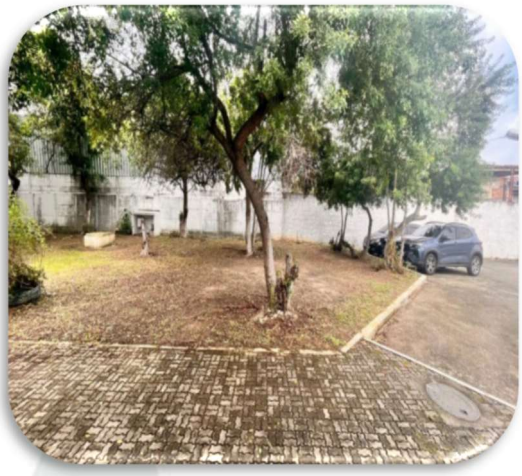

CF Jardim Roma

Rua Dr. Bartolomeu Chaves, S/N, Centro, Térreo, Mutuípe/BA, CEP: 45.480-000
Rua Araújo Porto Alegre, nº 71, Pav. 6, Centro, sala 603, Rio de Janeiro/RJ, CEP: 20.030-012
Av. Tancredo Neves, nº 1283 Sala 202, Salvador/BA CEP: 41.820-021

RELATÓRIO OPERACIONAL

CF Jardim Palmares

CF Marfel

Rua Dr. Bartolomeu Chaves, S/N,
Centro, Térreo, Mutuípe/BA,
CEP: 45.480-000

Rua Araújo Porto Alegre, nº 71,
Pav. 6, Centro, sala 603,
Rio de Janeiro/RJ, CEP: 20.030-012

Av. Tancredo Neves, nº 1283
Sala 202, Salvador/BA
CEP: 41.820-021

RELATÓRIO OPERACIONAL

Além da execução do serviço de capina, a Clínica da Família de Marfel está passando por um processo de reforma estrutural, com o objetivo de modernizar suas instalações e oferecer um ambiente mais acolhedor, seguro e funcional para pacientes, visitantes e profissionais de saúde.

Como parte das melhorias implementadas, foi realizada a substituição do banner de identificação da unidade. A nova sinalização visual, mais moderna e padronizada, apresenta o logotipo atualizado da gestão e informações relevantes, facilitando a localização da clínica e a orientação do público externo.

A clínica também passou por serviços de pintura das paredes internas e externas, com o objetivo de renovar os ambientes e melhorar a conservação dos espaços físicos. A intervenção trouxe melhorias visuais significativas, promovendo uma atmosfera mais limpa, acolhedora e profissional, impactando positivamente a experiência dos usuários e colaboradores.

Além disso, a unidade está reformulando sua sinalização interna por meio da atualização da identificação visual nas portas de acesso aos diferentes setores e consultórios. Essa ação tem como principal objetivo facilitar a orientação dos pacientes dentro da clínica, tornando os espaços mais acessíveis e organizados, e contribuindo para uma navegação mais intuitiva pelos ambientes.

No que diz respeito aos ambientes assistenciais, a sala de ginecologia foi completamente revitalizada, reorganizada e modernizada, com foco na melhoria da infraestrutura física, na adequação dos mobiliários e na atualização dos equipamentos. Já a sala de odontologia recebeu a instalação de papel de parede com temática odontológica, trazendo mais personalidade e identidade ao ambiente, por meio de elementos visuais que remetem ao cuidado com a saúde bucal. Essa escolha tem impacto significativo, especialmente no atendimento pediátrico, uma vez que ambientes mais atrativos ajudam a reduzir a ansiedade e o medo em crianças, tornando o momento da consulta mais tranquilo e acolhedor.

Rua Dr. Bartolomeu Chaves, S/N, Centro, Térreo, Mutuípe/BA, CEP: 45.480-000
Rua Araújo Porto Alegre, nº 71, Pav. 6, Centro, sala 603, Rio de Janeiro/RJ, CEP: 20.030-012
Av. Tancredo Neves, nº 1283 Sala 202, Salvador/BA CEP: 41.820-021

RELATÓRIO OPERACIONAL

No aspecto técnico, a unidade também passou por uma importante atualização no sistema elétrico. Com o objetivo de garantir maior segurança, confiabilidade e eficiência no fornecimento de energia, foi realizada a substituição completa do circuito geral.

Por fim, com o objetivo de adequar os espaços às normas de biossegurança e garantir condições seguras para o manuseio e descarte dos resíduos, as salas destinadas ao armazenamento de lixo comum e lixo infectante também passaram por uma reestruturação.

Rua Dr. Bartolomeu Chaves, S/N, Centro, Térreo, Mutuípe/BA, CEP: 45.480-000
Rua Araújo Porto Alegre, nº 71, Pav. 6, Centro, sala 603, Rio de Janeiro/RJ, CEP: 20.030-012
Av. Tancredo Neves, nº 1283 Sala 202, Salvador/BA CEP: 41.820-021

RELATÓRIO OPERACIONAL

Rua Dr. Bartolomeu Chaves, S/N, Centro, Térreo, Mutuípe/BA, CEP: 45.480-000
Rua Araújo Porto Alegre, nº 71, Pav. 6, Centro, sala 603, Rio de Janeiro/RJ, CEP: 20.030-012
Av. Tancredo Neves, nº 1283 Sala 202, Salvador/BA CEP: 41.820-021

RELATÓRIO OPERACIONAL

Na Clínica da Família de Cabuçu foram realizadas melhorias estruturais pontuais, visando a manutenção da segurança, funcionalidade e conforto da unidade. Entre as ações executadas, destacam-se a substituição de uma porta danificada e de longarinas desgastadas, garantindo melhores condições de uso para pacientes e colaboradores.

Também foi identificado um vazamento no teto, nas proximidades da caixa d'água, o qual foi prontamente reparado, evitando danos à estrutura e riscos à integridade do ambiente.

Complementando essas ações, foi realizada a pintura completa das áreas internas da unidade, com o objetivo de revitalizar os espaços, reforçar a imagem institucional e proporcionar um ambiente mais limpo, organizado e acolhedor para todos os que utilizam os serviços da clínica.

Rua Dr. Bartolomeu Chaves, S/N, Centro, Térreo, Mutuípe/BA, CEP: 45.480-000
Rua Araújo Porto Alegre, nº 71, Pav. 6, Centro, sala 603, Rio de Janeiro/RJ, CEP: 20.030-012
Av. Tancredo Neves, nº 1283 Sala 202, Salvador/BA CEP: 41.820-021

RELATÓRIO OPERACIONAL

Mantivemo-nos firmemente empenhados na supervisão contínua dos serviços de limpeza, higienização e organização das unidades de saúde, assegurando que nossas equipes atuem com total comprometimento na promoção de ambientes seguros, confortáveis e acolhedores para os usuários.

Com o apoio da supervisão assistencial, realizamos o remanejamento sistemático de medicamentos, materiais de limpeza e demais insumos essenciais, de acordo com as demandas específicas de cada clínica. Essa logística integrada é fundamental para manter a regularidade dos atendimentos e a eficiência operacional das unidades.

Rua Dr. Bartolomeu Chaves, S/N, Centro, Térreo, Mutuípe/BA, CEP: 45.480-000
Rua Araújo Porto Alegre, nº 71, Pav. 6, Centro, sala 603, Rio de Janeiro/RJ, CEP: 20.030-012
Av. Tancredo Neves, nº 1283 Sala 202, Salvador/BA CEP: 41.820-021

Tais ações são cruciais para o bom andamento dos fluxos de trabalho, otimizando processos internos e garantindo que os recursos disponíveis sejam utilizados de forma estratégica e responsável. Nosso compromisso com a organização e a gestão eficaz dos recursos reflete uma busca contínua por resultados aprimorados e pela oferta de serviços de saúde com qualidade, agilidade e resolutividade.

O trabalho integrado entre os diversos setores tem se mostrado essencial para assegurar um ambiente bem estruturado, seguro e alinhado às reais necessidades da comunidade atendida, fortalecendo, assim, a confiança e a efetividade do cuidado prestado.

Rua Dr. Bartolomeu Chaves, S/N, Centro, Térreo, Mutuípe/BA, CEP: 45.480-000
Rua Araújo Porto Alegre, nº 71, Pav. 6, Centro, sala 603, Rio de Janeiro/RJ, CEP: 20.030-012
Av. Tancredo Neves, nº 1283 Sala 202, Salvador/BA CEP: 41.820-021

RELATÓRIO INDICADORES QUANTITATIVOS

INDICADOR 01 - CADASTRO INDIVIDUAL DE HABITANTES PELAS ESF

ITEM	ATIVIDADE	METAS	PRODUÇÃO	CÁLCULO	PERCENTUAL
1	**Cadastro Individual de habitantes pelas ESF**	50% da população até final de 2023. 70 % da população até final de 2024.	471.822 cadastros ativos	47182200/785882(População IBGE)	60,03 %

Meta Alcançada.

COBERTURA DA ATENÇÃO PRIMÁRIA

CADASTRO INDIVIDUAL MAIO 2025

SAÚDE e-SUS ATENÇÃO PRIMÁRIA

MINISTÉRIO DA SAÚDE
ESTADO DE RIO DE JANEIRO
MUNICÍPIO DE NOVA IGUAÇU

FILTROS: Data: 04/06/2025 | **Unidade de saúde:** Todas | **Equipe:** Todas | **Profissional:** Todos | **CBO:** Todos | **Filtros personalizados:** Nenhum

Relatório de cadastro individual

Dados gerais

Descrição	Quantidade
Cidadãos ativos	471822
Saída de cidadãos do cadastro	31139
Total:	502961

Identificação do usuário / cidadão - Faixa etária

Descrição	Masc.	Fem.	Indet.	N. Inf.	Total
Menos de 01 ano	5119	5194	4	0	10317
01 ano	2623	2617	0	0	5240
02 anos	2451	2456	0	0	4907
03 anos	2719	2675	0	0	5394
04 anos	3510	3562	0	0	7072
05 a 09 anos	17388	17189	1	0	34578
10 a 14 anos	16800	16833	2	0	33635
15 a 19 anos	14510	18134	1	0	32645
20 a 24 anos	14752	21703	0	0	36455
25 a 29 anos	13379	21662	2	0	35043
30 a 34 anos	11434	18807	1	0	30242
35 a 39 anos	11162	17725	2	0	28889
40 a 44 anos	11612	18432	1	0	30045
45 a 49 anos	11396	17554	2	0	28952
50 a 54 anos	11495	17963	3	0	29461
55 a 59 anos	11308	17541	0	0	28849
60 a 64 anos	10619	16338	0	0	26957
65 a 69 anos	8968	13776	0	0	22744
70 a 74 anos	6679	10504	0	0	17183
75 a 79 anos	4073	6821	2	0	10896
80 anos ou mais	4153	8163	2	0	12318
Não informado	0	0	0	0	0
Total:	19615	27564	23	0	47182

Identificação do usuário / cidadão

Descrição	Sim	Não	Não Inf.
Desconhece nome da mãe	11892	459930	-
Desconhece nome do pai	172103	299719	-
Responsável familiar	106017	295648	70157

Identificação do usuário / cidadão - Sexo

Descrição	Quantidade
Masculino	196150
Feminino	275649
Indeterminado	23
Não informado	0
Total:	471822

Identificação do usuário / cidadão - Raça / Cor

Descrição	Quantidade
Branca	101577
Preta	48338
Amarela	16032
Parda	305622
Indígena	74
Não informado	179
Total:	471822

Identificação do usuário / cidadão - Etnia

Descrição	Quantidade
ACONA (WAKONAS, NACONAS, JAKONA, ACORANES)	2
AIKANA (AIKANA, MAS SAKA,TUBARAO)	1
AJURU	2
AKUNSU (AKUNT'SU)	1
ANAMBE	2
APURINA (APORINA, IPURINA, IPURINA, IPURINAN)	1
ARIKOSE (ARICOBE)	1
COLUMBIARA (CORUMBIARA)	1
GUARANI NANDEVA (AVAKATUETE, CHIRIPA, NHANDEWA, AVA GUARANI)	1
JABOTI (JABUTI, KIPIU, YABYTI)	1
KAYAPO (CAIAPO)	1
TAPUIA (TAPUIA-XAVANTE, TAPUIO)	1
TUPINIQUIM	5
Não informado	471802
Total:	471822

Dados processados em 04/06/2025 às 10:16
O resultado pode contemplar informações de equipes vinculadas.
Impresso em 04/06/2025 às 13:36 por Anderson dos Santos Sales. Pág. 1 / 17

RELATÓRIO INDICADORES QUANTITATIVOS

De acordo com dados do IBGE, a população estimada de Nova Iguaçu é de 785.882 habitantes. Até o final de dezembro de 2023, havia 396.663 pessoas cadastradas ativas dentro da área coberta pela equipe ESF.

No Relatório de Cadastro Individual do mês de maio de 2025, constatou-se que 471.822 cidadãos estão ativos dentro da área coberta pela eSF, correspondendo a % da população do município. Resultado de busca ativa, atualização de cadastros antigos e capacitações em equipe.

Segundo a Portaria Nº 2.436, DE 21 DE SETEMBRO DE 2017, são itens necessários à estratégia Saúde da Família:

II. o número de ACS deve ser suficiente para cobrir 100% da população cadastrada, com um máximo de 750 pessoas por ACS e de 12 ACS por equipe de Saúde da Família, não ultrapassando o limite máximo recomendado de pessoas por equipe;

III. cada equipe de saúde da família deve ser responsável por, no máximo, 4.000 pessoas, sendo a média recomendada de 3.000 pessoas, respeitando critérios de equidade para esta definição. Recomenda-se que o número de pessoas por equipe considere o grau de vulnerabilidade das famílias daquele território, sendo que quanto maior o grau de vulnerabilidade menor deverá ser a quantidade de pessoas por equipe.

Considerando as diretrizes estabelecidas pela PNAB (Portaria N° 2.436, de 21 de Setembro de 2017), é recomendado que cada Equipe de Saúde da Família seja responsável por um número máximo de 4.000 pessoas, sendo ideal que esse número seja reduzido para 3.000 pessoas. No entanto, é importante ressaltar que a definição da equipe deve levar em conta critérios de equidade, especialmente em áreas mais vulneráveis, onde a equipe deve ser responsável por uma população ainda menor, aproximadamente 2.000 pessoas.

Além disso, é necessário que cada Agente Comunitário de Saúde (ACS) cumpra todas as ações previstas nas regulamentações vigentes e tenha uma microárea específica sob sua responsabilidade. Nessa microárea, a população atendida pelo ACS não deve ultrapassar 750 pessoas, também conforme estabelecido pela PNAB.

RELATÓRIO INDICADORES QUANTITATIVOS

Atualmente, o sistema de atenção básica de saúde de Nova Iguaçu conta com a presença de 120 equipes ESF. No entanto, a quantidade atual de equipes ainda não é suficiente para atender a demanda, visto que o máximo de cadastros na rede está limitado.

Com base nessa meta estabelecida, que consiste em atingir 70% da cobertura até o final do ano, sugere-se a ampliação da rede da atenção básica através da adição de equipes de estratégia da saúde da família conforme o termo de referência:

8.38.2.11.Ampliação da cobertura

8.38.2.11.1. A SEMUS/NI pretende ampliar a cobertura de atenção primária e incrementar as ações e serviços de saúde necessários à população. Sendo assim, devem ser adotadas todas as medidas necessárias à concretização dessa meta da gestão municipal.

UNIDADES	ESF AMPLIAÇÃO TERMO DE REFERÊNCIA	ESF ATUAL
CLÍNICA DA FAMILIA DA FAMILIA DOLORES DELFINO GOMES (PRATA)	2	2
CLÍNICA DA FAMILIA DR MARCO POLO DE GOUVEIA PEREIRA (AMBAI)	6	5
CLINICA DA FAMILIA MARIA UMBELINA (BOA ESPERANÇA)	3	3
CLINICA DA FAMÍLIA NÁDIA SILVA DE OLIVEIRA (GENECIANO)	2	2
CLÍNICA DA FAMILA JARDIM DA VIGA	3	3
CLÍNICA DA FAMILIA ADRIANOPOLIS	1	1
CLÍNICA DA FAMILIA ALBERTO SOBRAL	1	1
CLÍNICA DA FAMILIA ALIANCA	2	2
CLÍNICA DA FAMÍLIA CERAMICA 2	1	0

RELATÓRIO INDICADORES QUANTITATIVOS

CLÍNICA DA FAMÍLIA COBREX	2	0
CLÍNICA DA FAMILIA CORUMBA	5	3
CLÍNICA DA FAMILIA DA CERAMICA	4	4
CLÍNICA DA FAMILIA DE TINGUA	3	2
CLÍNICA DA FAMILIA DIRCEU DE AQUINO RAMOS	3	2
CLÍNICA DA FAMILIA DO KM32	4	4
CLÍNICA DA FAMILIA DOM BOSCO	3	3
CLÍNICA DA FAMILIA DR PEDRO ARUME (GRAMA)	3	3
CLÍNICA DA FAMILIA EMILIA GOMES	5	5
CLÍNICA DA FAMÍLIA ENGENHO PEQUENO	3	2
CLÍNICA DA FAMILIA ERALDO SARDINHA (CACUIA)	2	3
CLÍNICA DA FAMILIA FIGUEIRA	2	2
CLÍNICA DA FAMILIA JACERUBA	1	1
CLÍNICA DA FAMILIA JARDIM IGUACU	2	2
CLÍNICA DA FAMILIA JARDIM JASMIM	3	2
CLÍNICA DA FAMILIA JARDIM PALMARES	2	2
CLÍNICA DA FAMÍLIA JARDIM PARAISO	4	1
CLÍNICA DA FAMILIA JARDIM ROMA	3	3
CLÍNICA DA FAMÍLIA JULIA TAVORA	2	2
CLÍNICA DA FAMILIA LAGOINHA	2	2

RELATÓRIO INDICADORES QUANTITATIVOS

CLÍNICA DA FAMÍLIA LINO VILELLA	4	4
CLÍNICA DA FAMÍLIA MANOEL REZENDE	1	0
CLÍNICA DA FAMILIA MARFEL	2	2
CLÍNICA DA FAMÍLIA NOVA BRASILIA	2	2
CLÍNICA DA FAMILIA ODICEIA MORAIS	3	3
CLÍNICA DA FAMÍLIA PADRE MANUEL MONTEIRO (K 11)	2	2
CLÍNICA DA FAMÍLIA PALHADA	3	3
CLÍNICA DA FAMÍLIA PARQUE DAS PALMEIRAS	1	1
CLÍNICA DA FAMÍLIA PARQUE TODOS OS SANTOS	1	1
CLÍNICA DA FAMILIA PASTOR IRACY MARCELINO (NOVA AMÉRICA)	2	2
CLÍNICA DA FAMÍLIA PROFESSOR RUTILHES DOS SANTOS	3	1
CLÍNICA DA FAMÍLIA RANCHO FUNDO	2	1
CLÍNICA DA FAMILIA RIO DOURO	1	1
CLÍNICA DA FAMILIA RODILANDIA	3	3
CLÍNICA DA FAMILIA SANTA CLARA DO GUANDU	3	3
CLÍNICA DA FAMILIA SANTA EUGENIA	3	1
CLÍNICA DA FAMÍLIA SANTA RITA	4	2
CLÍNICA DA FAMÍLIA VALVERDE	4	3
CLÍNICA DA FAMÍLIA VILA JUREMA	3	2
CLÍNICA DA FAMÍLIA VILA OPERARIA	4	4

RELATÓRIO INDICADORES QUANTITATIVOS

CLÍNICA DA FAMÍLIA VILA TANIA	4	3
POLICLINICA JOSE RODRIGUES DA SILVA (CAIÇARA)	3	2
POLICLINICA CABUCU	3	2
POLICLINICA DE AUSTIN	0	0
POLICLÍNICA DE MIGUEL COUTO	1	1
POLICLINICA DE VILA DE CAVA	2	0
POLICLINICA EDI PINTO DA SILVA	3	0
SUPER CLÍNICA DA FAMILIA DACYR SOARES (MORRO AGUDO)	3	2
UNIDADE BASICA DE SAUDE NOVA ERA	3	2
TOTAL DE ESF	**152**	**120**

RELATÓRIO INDICADORES QUANTITATIVOS

INDICADOR 02 - CADASTRO INDIVIDUAL

Segundo parâmetros estabelecidos na PNAB (**Política Nacional de Atenção Básica)** no que tange a Cadastro Individual realizado pelo ACS (Agente Comunitário de Saúde), estes podem abranger um quantitativo máximo de **750 pessoas por ACS**.

ITEM	ATIVIDADE	METAS	PRODUÇÃO	CÁLCULO	PERCENTUAL
2	Cadastro Individual	Mínimo de 80 % do parâmetro	802,41 cadastros por ACS	8024100/750(Máximo de cadastro por ACS-PNAB)	100%

Meta Alcançada.

Considerando o cadastro de 471.822 indivíduos, de acordo com o indicador 01 de cadastro individual de habitantes e-SF, e levando em conta que o município disponibiliza 588 agentes comunitários de saúde para gestão e operacionalização das unidades da atenção básica, é realizado a média de 471.822 indivíduos/588 agentes comunitários de saúde.

MELHORIAS APONTADAS PELA EQUIPE ESF PARA AUMENTO DE CADASTROS

- Maior número de computadores nas unidades, facilitando a atualização dos cadastros pela equipe;

- Suporte técnico, fornecido pelos Supervisores Regionais e Gerência IMAPS no que tange a Educação Continuada.

ALGUMAS DIFICULDADES ENCONTRADAS PELA EQUIPE ESF

- Usuários que mudam constantemente de endereço, impossibilitando um acompanhamento adequado;

- Usuários que trabalham em horário comercial, dificultando o acesso dos ACS na residência para cadastro e atualização.

RELATÓRIO DE INDICADORES QUANTITATIVOS

INDICADOR 03 – VISITA DOMICILIAR ACS

Referente a Visita Domiciliar, o Agente Comunitário de Saúde deve realizar no mínimo, 01(uma) Visita Domiciliar Mensal em cada cadastrado. Segue abaixo os relatórios de Visitas domiciliares realizadas pelos respectivos ACS referente ao mês de março do ano vigente.

ITEM	ATIVIDADE	METAS	PRODUÇÃO	CÁLCULO	PERCENTUAL
3	Visita Domiciliar	Mínimo de 80% do parâmetro	115.089 VDs	11508900/	32,17%

Meta Justificada.

CNES	Unidade de saúde	INE	Equipe	Profissional	Competência	Valor
6054285	Clinica da Famila Jardim da Viga	297895	ESF JARDIM DA VIGA I	Alice Cruz Oliveira da Conceicao	mai/25	37
6054285	Clinica da Famila Jardim da Viga	297895	ESF JARDIM DA VIGA I	Dalton Paes dos Santos	mai/25	24
6054285	Clinica da Famila Jardim da Viga	297887	ESF JARDIM DA VIGA II	Katiane Alves de Oliveira	mai/25	318
6054285	Clinica da Famila Jardim da Viga	297887	ESF JARDIM DA VIGA II	Leandro Ferreira de Lima	mai/25	160
6054285	Clinica da Famila Jardim da Viga	297887	ESF JARDIM DA VIGA II	Lilian Marcia dos Santos Ferreira	mai/25	634
6054285	Clinica da Famila Jardim da Viga	297887	ESF JARDIM DA VIGA II	Lilian Vieira de Paula Leon de Medeiros	mai/25	1071
6054285	Clinica da Famila Jardim da Viga	1648144	ESF JARDIM DA VIGA III	Cassia Simone Lira de Almeida	mai/25	528
6054285	Clinica da Famila Jardim da Viga	1648144	ESF JARDIM DA VIGA III	Cristiane Marques da Silva dos Santos	mai/25	7
6054285	Clinica da Famila Jardim da Viga	1648144	ESF JARDIM DA VIGA III	Eduardo Lopes de Oliveira Neto	mai/25	63
6054285	Clinica da Famila Jardim da Viga	1648144	ESF JARDIM DA VIGA III	Maria das Gracas Barboza Pereira	mai/25	111
6054285	Clinica da Famila Jardim da Viga	1648144	ESF JARDIM DA VIGA III	Valeria Alves Primo	mai/25	266
2284278	Clinica da Familia Adrianopolis	297003	ESF ADRIANOPOLIS	Natalia de Miranda Trigoli	mai/25	125
2284278	Clinica da Familia Adrianopolis	297003	ESF ADRIANOPOLIS	Paula dos Santos Fonseca	mai/25	88

RELATÓRIO DE INDICADORES QUANTITATIVOS

2284278	Clinica da Familia Adrianopolis	297003	ESF ADRIANOPOLIS	Silvia Helena Vasques de Lima	mai/25	339
2284278	Clinica da Familia Adrianopolis	297003	ESF ADRIANOPOLIS	Vanderlei Trigueiro de Souza	mai/25	942
2284294	Clinica da Familia Alberto Sobral	297046	ESF ALBERTO SOBRAL I	Ana Paula de Freitas Pontes Cordeiro	mai/25	24
2284294	Clinica da Familia Alberto Sobral	297046	ESF ALBERTO SOBRAL I	Michele Santos da Silva	mai/25	11
2284294	Clinica da Familia Alberto Sobral	297046	ESF ALBERTO SOBRAL I	Nilza Figueiredo Moreira Filha	mai/25	460
2284294	Clinica da Familia Alberto Sobral	297046	ESF ALBERTO SOBRAL I	Tonia Regina de Oliveira da Silva	mai/25	289
7834284	Clinica da Familia Alianca	297216	ESF BAIRRO ALIANCA	Marcia Carvalho de Jesus	mai/25	448
7834284	Clinica da Familia Alianca	297216	ESF BAIRRO ALIANCA	Viviane Alcantara	mai/25	324
2284456	Clinica da Familia Cabucu	297321	ESF CABUCU I	Aline Freire Lopes	mai/25	393
2284456	Clinica da Familia Cabucu	297321	ESF CABUCU I	Ana Angelica Duarte	mai/25	221
2284456	Clinica da Familia Cabucu	297321	ESF CABUCU I	Bruna Bezerra da Silva	mai/25	243
2284456	Clinica da Familia Cabucu	297321	ESF CABUCU I	Catia das Chagas Silva Leite	mai/25	362
2284456	Clinica da Familia Cabucu	297321	ESF CABUCU I	Cristiane Cardoso	mai/25	147
2284456	Clinica da Familia Cabucu	297321	ESF CABUCU I	Daiane Grigorio Marques da Silveira	mai/25	76
2284456	Clinica da Familia Cabucu	297321	ESF CABUCU I	Dante Januzi Pereira Machado	mai/25	448
2284456	Clinica da Familia Cabucu	297321	ESF CABUCU I	Janilton Pereira Soares	mai/25	553
2284456	Clinica da Familia Cabucu	297348	ESF CABUCU II	Andrea Maria dos Santos	mai/25	510
2284456	Clinica da Familia Cabucu	297348	ESF CABUCU II	Paula Pauchita Alarcon Pedreno	mai/25	165
2284456	Clinica da Familia Cabucu	297348	ESF CABUCU II	Solange de Sousa Carneiro	mai/25	91
2284456	Clinica da Familia Cabucu	297348	ESF CABUCU II	Vanessa Abreu de Freitas Souza	mai/25	82
2284502	Clinica da Familia Corumba	297429	ESF CORUMBA I	Clemildo da Silva Alves	mai/25	325
2284502	Clinica da Familia Corumba	297429	ESF CORUMBA I	Edneide Bernardo da Silva	mai/25	434

RELATÓRIO DE INDICADORES QUANTITATIVOS

2284502	Clinica da Familia Corumba	297429	ESF CORUMBA I	Elisete da Silva Souza	mai/25	52
2284502	Clinica da Familia Corumba	297429	ESF CORUMBA I	Luciana Rocha Gomes Urbano Teteo	mai/25	64
2284502	Clinica da Familia Corumba	297429	ESF CORUMBA I	Marcia Pimenteira de Abreu	mai/25	144
2284502	Clinica da Familia Corumba	297429	ESF CORUMBA I	Vanessa dos Santos	mai/25	172
2284502	Clinica da Familia Corumba	297437	ESF CORUMBA II	Ana Cristina Barbosa Reis Salino	mai/25	281
2284502	Clinica da Familia Corumba	297437	ESF CORUMBA II	Daiana Rosa de Souza	mai/25	415
2284502	Clinica da Familia Corumba	297437	ESF CORUMBA II	Elaine Ferreira de Oliveira	mai/25	65
2284502	Clinica da Familia Corumba	297437	ESF CORUMBA II	Everton Ariel Silva dos Santos	mai/25	55
2284502	Clinica da Familia Corumba	297437	ESF CORUMBA II	Geovana Ferreira Menezes	mai/25	43
2284502	Clinica da Familia Corumba	297437	ESF CORUMBA II	Jesse Monteiro da Silva	mai/25	342
2284502	Clinica da Familia Corumba	1556541	ESF CORUMBA III	Ana Claudia da Silva	mai/25	116
2284502	Clinica da Familia Corumba	1556541	ESF CORUMBA III	Daniele Maria Pereira da Silva	mai/25	590
2284502	Clinica da Familia Corumba	1556541	ESF CORUMBA III	Edivana Silva Rangel de Oliveira	mai/25	420
2284502	Clinica da Familia Corumba	1556541	ESF CORUMBA III	Edmilson de Lima Lessa	mai/25	309
2284502	Clinica da Familia Corumba	1556541	ESF CORUMBA III	Evandro Porto de Souza	mai/25	536
2284502	Clinica da Familia Corumba	1556541	ESF CORUMBA III	Giselle Goncalves de Souza	mai/25	89
2284502	Clinica da Familia Corumba	1556541	ESF CORUMBA III	Jose Jorge Gomes da Silva	mai/25	181
2284502	Clinica da Familia Corumba	1556541	ESF CORUMBA III	Regina de Freitas Barbosa	mai/25	389
2284502	Clinica da Familia Corumba	1556541	ESF CORUMBA III	Renato Lopes Bastos Junior	mai/25	33
2284138	Clinica da Familia Dirceu de Aquino Ramos	296821	ESF MANOEL REZENDE I	Angelica Santiago dos Reis	mai/25	116
2284138	Clinica da Familia Dirceu de Aquino Ramos	296821	ESF MANOEL REZENDE I	Luiz Alberto Siqueira Guimaraes	mai/25	89

RELATÓRIO DE INDICADORES QUANTITATIVOS

2284138	Clinica da Familia Dirceu de Aquino Ramos	296821	ESF MANOEL REZENDE I	Marcelo Cavalcanti Brandao	mai/25	275
2284138	Clinica da Familia Dirceu de Aquino Ramos	1643029	ESF MANOEL REZENDE II	Maria das Gracas da Silva Pereira	mai/25	219
2284138	Clinica da Familia Dirceu de Aquino Ramos	1643029	ESF MANOEL REZENDE II	Paulo Henrique Miranda Luiz	mai/25	275
2284138	Clinica da Familia Dirceu de Aquino Ramos	1643029	ESF MANOEL REZENDE II	Regina Celia Alves de Lima	mai/25	110
2284138	Clinica da Familia Dirceu de Aquino Ramos	1643029	ESF MANOEL REZENDE II	Renata Diogo Barreto Rocha	mai/25	153
2284138	Clinica da Familia Dirceu de Aquino Ramos	1643029	ESF MANOEL REZENDE II	Rosana Monteiro Botelho	mai/25	270
2284308	Clinica da Familia Dolores Delfino Gomes	297062	ESF PRATA	Ana Iara Valeriano de Souza	mai/25	169
2284308	Clinica da Familia Dolores Delfino Gomes	297062	ESF PRATA	Catia de Moura	mai/25	24
2284308	Clinica da Familia Dolores Delfino Gomes	297062	ESF PRATA	Irani Campos do Amaral	mai/25	642
2284308	Clinica da Familia Dolores Delfino Gomes	297062	ESF PRATA	Jeanne Benvindo Silveira	mai/25	188
2284308	Clinica da Familia Dolores Delfino Gomes	1647792	ESF PRATA II	Marcio de Oliveira de Assis	mai/25	713
2284308	Clinica da Familia Dolores Delfino Gomes	1647792	ESF PRATA II	Sonia Batista de Souza	mai/25	321
2284308	Clinica da Familia Dolores Delfino Gomes	1647792	ESF PRATA II	Tiago Braz de Oliveira de Moura	mai/25	395
5631475	Clinica da Familia Dom Bosco	297747	ESF DOM BOSCO I	Ana Paula Maria do Nascimento Rosa	mai/25	48
5631475	Clinica da Familia Dom Bosco	297747	ESF DOM BOSCO I	Daniele de Oliveira Silva	mai/25	85
5631475	Clinica da Familia Dom Bosco	297747	ESF DOM BOSCO I	Marco Antonio Hamam de Castro	mai/25	205

RELATÓRIO DE INDICADORES QUANTITATIVOS

5631475	Clinica da Familia Dom Bosco	1572288	ESF DOM BOSCO II	Aline de Freitas Lima Souza de Almeida	mai/25	598
5631475	Clinica da Familia Dom Bosco	1572288	ESF DOM BOSCO II	Andrea Damasio Salome de Oliveira	mai/25	557
5631475	Clinica da Familia Dom Bosco	1647660	ESF DOM BOSCO III	Shirlene Garcia	mai/25	299
5631475	Clinica da Familia Dom Bosco	1647660	ESF DOM BOSCO III	Simone Vasconcelos de Carvalho	mai/25	241
5631475	Clinica da Familia Dom Bosco	1647660	ESF DOM BOSCO III	Viviane da Silva Costa dos Santos	mai/25	318
6156827	Clinica da Familia Dr Marco Polo de Gouveia Pereira Ambai	297909	ESF PARQUE AMBAI I	Eguiberto Ibiapino dos Santos	mai/25	467
6156827	Clinica da Familia Dr Marco Polo de Gouveia Pereira Ambai	297909	ESF PARQUE AMBAI I	Vera Lucia Freitas dos Santos Ferreira	mai/25	1420
6156827	Clinica da Familia Dr Marco Polo de Gouveia Pereira Ambai	297909	ESF PARQUE AMBAI I	Wilson Grosso Rodrigues	mai/25	25
6156827	Clinica da Familia Dr Marco Polo de Gouveia Pereira Ambai	1501615	ESF PARQUE AMBAI II	Adriana Pereira Raymundo	mai/25	317
6156827	Clinica da Familia Dr Marco Polo de Gouveia Pereira Ambai	1501615	ESF PARQUE AMBAI II	Charlene Santos de Andrade	mai/25	117
6156827	Clinica da Familia Dr Marco Polo de Gouveia Pereira Ambai	1501615	ESF PARQUE AMBAI II	Daniele Rodrigues da Silva	mai/25	237
6156827	Clinica da Familia Dr Marco Polo de Gouveia Pereira Ambai	1501615	ESF PARQUE AMBAI II	Eliane Maria Silva	mai/25	391
6156827	Clinica da Familia Dr Marco Polo de Gouveia Pereira Ambai	1501615	ESF PARQUE AMBAI II	Rosemere Neves da Cruz Santos	mai/25	243
6156827	Clinica da Familia Dr Marco Polo de	297461	ESF PARQUE AMBAI III	Edileusa Cristina Bezerra de Lira	mai/25	163

RELATÓRIO DE INDICADORES QUANTITATIVOS

	Gouveia Pereira Ambai					
6156827	Clinica da Familia Dr Marco Polo de Gouveia Pereira Ambai	297461	ESF PARQUE AMBAI III	Jocieli Chaves Gomes	mai/25	324
6156827	Clinica da Familia Dr Marco Polo de Gouveia Pereira Ambai	297461	ESF PARQUE AMBAI III	Teresa Cristina dos Santos Crespo Lima	mai/25	200
6156827	Clinica da Familia Dr Marco Polo de Gouveia Pereira Ambai	297461	ESF PARQUE AMBAI III	Vilma Ferreira Chaves	mai/25	272
6156827	Clinica da Familia Dr Marco Polo de Gouveia Pereira Ambai	297461	ESF PARQUE AMBAI III	Vitor Nobrega de Souza	mai/25	224
6156827	Clinica da Familia Dr Marco Polo de Gouveia Pereira Ambai	1501097	ESF PARQUE AMBAI IV	Eliane Cristina Silva da Costa	mai/25	34
6156827	Clinica da Familia Dr Marco Polo de Gouveia Pereira Ambai	1501097	ESF PARQUE AMBAI IV	Gilciclea Chaves Teixeira	mai/25	223
6156827	Clinica da Familia Dr Marco Polo de Gouveia Pereira Ambai	1501097	ESF PARQUE AMBAI IV	Patricia Silva dos Santos	mai/25	167
6156827	Clinica da Familia Dr Marco Polo de Gouveia Pereira Ambai	1501097	ESF PARQUE AMBAI IV	Renata Batista de Oliveira	mai/25	71
6156827	Clinica da Familia Dr Marco Polo de Gouveia Pereira Ambai	1501097	ESF PARQUE AMBAI IV	Vanessa Cristina dos Santos Claudino	mai/25	199
6156827	Clinica da Familia Dr Marco Polo de Gouveia Pereira Ambai	1593374	ESF PARQUE AMBAI V	Alba da Silva Alves	mai/25	314
6156827	Clinica da Familia Dr Marco Polo de Gouveia Pereira Ambai	1593374	ESF PARQUE AMBAI V	Alcilea Novais Louvise	mai/25	196

RELATÓRIO DE INDICADORES QUANTITATIVOS

2284529	Clinica da Familia Dr Pedro Arume	297445	ESF GRAMA I	Regina Rosa de Jesus	mai/25	80
2284529	Clinica da Familia Dr Pedro Arume	297445	ESF GRAMA I	Tania de Fatima Ferreira Dias Falcao	mai/25	715
2284529	Clinica da Familia Dr Pedro Arume	297445	ESF GRAMA I	Vanilda Oliveira Lemos	mai/25	155
2284529	Clinica da Familia Dr Pedro Arume	297453	ESF GRAMA II	Tania de Oliveira Lemos Ribeiro	mai/25	4
2284219	Clinica da Familia Emilia Gomes	296899	ESF EMILIA GOMES I	Diego Luiz Pereira Bispo dos Santos	mai/25	10
2284219	Clinica da Familia Emilia Gomes	296899	ESF EMILIA GOMES I	Eleonora Joaquim da Silva Gomes	mai/25	293
2284219	Clinica da Familia Emilia Gomes	296899	ESF EMILIA GOMES I	Fabricio Remann	mai/25	63
2284219	Clinica da Familia Emilia Gomes	296899	ESF EMILIA GOMES I	Laudiene Pereira da Silva	mai/25	300
2284219	Clinica da Familia Emilia Gomes	296899	ESF EMILIA GOMES I	Maria Aparecida Goncalves	mai/25	297
2284219	Clinica da Familia Emilia Gomes	296880	ESF EMILIA GOMES II	Augusto Oliveira de Santana	mai/25	22
2284219	Clinica da Familia Emilia Gomes	296880	ESF EMILIA GOMES II	Cristiane da Silva Tonon	mai/25	37
2284219	Clinica da Familia Emilia Gomes	296880	ESF EMILIA GOMES II	Fatima Maria Goncalves dos Santos Oliveira	mai/25	369
2284219	Clinica da Familia Emilia Gomes	296880	ESF EMILIA GOMES II	Maria Agustinha Alves Maciel Pereira	mai/25	279
2284219	Clinica da Familia Emilia Gomes	296880	ESF EMILIA GOMES II	Rosangela de Souza Manoel	mai/25	389
2284219	Clinica da Familia Emilia Gomes	296902	ESF EMILIA GOMES III	Anderson Figueira da Silva	mai/25	85
2284219	Clinica da Familia Emilia Gomes	296902	ESF EMILIA GOMES III	Jaqueline Aparecida Wenceslau dos Santos	mai/25	119
2284219	Clinica da Familia Emilia Gomes	296902	ESF EMILIA GOMES III	Keli Cristina Santos Mendes	mai/25	286
2284219	Clinica da Familia Emilia Gomes	296902	ESF EMILIA GOMES III	Tania Barbara de Faria Delgado	mai/25	113
2284219	Clinica da Familia Emilia Gomes	1538969	ESF EMILIA GOMES IV-COMENDADOR	Amelia Ribeiro Queiroz	mai/25	18

RELATÓRIO DE INDICADORES QUANTITATIVOS

2284219	Clinica da Familia Emilia Gomes	1538969	ESF EMILIA GOMES IV-COMENDADOR	Darlene Luz Rodrigues Fernandes	mai/25	1
2284219	Clinica da Familia Emilia Gomes	1538969	ESF EMILIA GOMES IV-COMENDADOR	Marcelo Santos de Oliveira	mai/25	568
2284219	Clinica da Familia Emilia Gomes	1538969	ESF EMILIA GOMES IV-COMENDADOR	Priscila de Almeida Santos	mai/25	78
2284219	Clinica da Familia Emilia Gomes	1584251	ESF EMILIA GOMES V-COMENDADOR	Jonatas Reis da Costa Medeiros	mai/25	76
2284219	Clinica da Familia Emilia Gomes	1584251	ESF EMILIA GOMES V-COMENDADOR	Vanilda de Paula de Oliveira	mai/25	47
5925258	Clinica da Familia Engenho Pequeno	297836	ESF ENGENHO PEQUENO I	Jaqueline Cruz da Silva	mai/25	545
5925258	Clinica da Familia Engenho Pequeno	297836	ESF ENGENHO PEQUENO I	Leandro Quinelato de Carvalho	mai/25	266
5925258	Clinica da Familia Engenho Pequeno	297836	ESF ENGENHO PEQUENO I	Lidiane dos Santos Silva	mai/25	430
5925258	Clinica da Familia Engenho Pequeno	297828	ESF ENGENHO PEQUENO II	Edson Rogerio da Silva	mai/25	909
5925258	Clinica da Familia Engenho Pequeno	297828	ESF ENGENHO PEQUENO II	Jenifer Pereira Soares	mai/25	143
2284227	Clinica da Familia Eraldo Sardinha	296910	ESF CACUIA I	Cristiane do Nascimento Moraes	mai/25	512
2284227	Clinica da Familia Eraldo Sardinha	296910	ESF CACUIA I	Flavio Henrique do Nascimento Silva	mai/25	451
2284227	Clinica da Familia Eraldo Sardinha	296910	ESF CACUIA I	Jacineide Pereira da Silva	mai/25	115
2284227	Clinica da Familia Eraldo Sardinha	296910	ESF CACUIA I	Juscelene Coelho Petizero Dionizio	mai/25	504
2284227	Clinica da Familia Eraldo Sardinha	296910	ESF CACUIA I	Rogerio Rodrigues	mai/25	4
2284227	Clinica da Familia Eraldo Sardinha	296929	ESF CACUIA II	Elenice Maria de Siqueira Costa	mai/25	471
2284227	Clinica da Familia Eraldo Sardinha	296929	ESF CACUIA II	Marcia Barcellos Cardoso	mai/25	311
2284227	Clinica da Familia Eraldo Sardinha	296929	ESF CACUIA II	Monica Goncalves Pereira	mai/25	179
2284227	Clinica da Familia Eraldo Sardinha	297534	ESF CACUIA III	Aline Dias Linhares	mai/25	196
2284227	Clinica da Familia Eraldo Sardinha	297534	ESF CACUIA III	Aline de Oliveira Drumond	mai/25	68

RELATÓRIO DE INDICADORES QUANTITATIVOS

2284227	Clinica da Familia Eraldo Sardinha	297534	ESF CACUIA III	Ana Flavia do Nascimento Pereira	mai/25	555
2284227	Clinica da Familia Eraldo Sardinha	297534	ESF CACUIA III	Bruna de Almeida Vaz Ferreira	mai/25	73
2284227	Clinica da Familia Eraldo Sardinha	297534	ESF CACUIA III	Isabel Costa Gomes	mai/25	146
2284227	Clinica da Familia Eraldo Sardinha	297534	ESF CACUIA III	Luciano de Melo Moreira	mai/25	86
2284227	Clinica da Familia Eraldo Sardinha	297534	ESF CACUIA III	Roberta Silveira Tavares	mai/25	269
2284227	Clinica da Familia Eraldo Sardinha	297534	ESF CACUIA III	Rosiana Santos Soares Correia	mai/25	165
2284227	Clinica da Familia Eraldo Sardinha	297534	ESF CACUIA III	Soraya Gabriella Gabriel Lourenco	mai/25	362
2284227	Clinica da Familia Eraldo Sardinha	297534	ESF CACUIA III	Vanessa Oliveira Barbosa Soares	mai/25	172
2284227	Clinica da Familia Eraldo Sardinha	297534	ESF CACUIA III	Vasthi Costa Gomes	mai/25	199
5635241	Clinica da Familia Figueira	297755	ESF FIGUEIRA I	Luciano de Souza Ribeiro	mai/25	74
5635241	Clinica da Familia Figueira	1646966	ESF FIGUEIRA II	Maria Doriana Bezerra	mai/25	490
5635241	Clinica da Familia Figueira	1646966	ESF FIGUEIRA II	Rosa Cristina Moreira de Souza Martins	mai/25	676
2284332	Clinica da Familia Herondilho Ribeiro da Silva	297097	ESF PARQUE DAS PALMEIRAS	Marcos Antonio de Souza	mai/25	70
2284332	Clinica da Familia Herondilho Ribeiro da Silva	297097	ESF PARQUE DAS PALMEIRAS	Maria da Penha Rizzo da Silva	mai/25	403
2284332	Clinica da Familia Herondilho Ribeiro da Silva	297097	ESF PARQUE DAS PALMEIRAS	Piter Veiga de Jesus da Silva	mai/25	6
2284332	Clinica da Familia Herondilho Ribeiro da Silva	297097	ESF PARQUE DAS PALMEIRAS	Sebastiao da Silva Soares	mai/25	4
2284324	Clinica da Familia Jaceruba	297089	ESF JACERUBA	Heloisa Helena de Souza Nascimento	mai/25	170
2284324	Clinica da Familia Jaceruba	297089	ESF JACERUBA	Viviane Porto Pinto	mai/25	216
6018289	Clinica da Familia Jardim Iguacu	297879	ESF JARDIM IGUACU I	Carla Milena Araujo Tavares	mai/25	207
6018289	Clinica da Familia Jardim Iguacu	297860	ESF JARDIM IGUACU II	Rosicleide Graciliano de Lima	mai/25	426

RELATÓRIO DE INDICADORES QUANTITATIVOS

2284340	Clinica da Familia Jardim Jasmim	297100	ESF JARDIM ALVORADA	Aline Mesquita	mai/25	150
2284340	Clinica da Familia Jardim Jasmim	297100	ESF JARDIM ALVORADA	Daniel Feitosa Ximenes	mai/25	111
2284340	Clinica da Familia Jardim Jasmim	297100	ESF JARDIM ALVORADA	Fabiano Dias Rezende	mai/25	6
2284340	Clinica da Familia Jardim Jasmim	297100	ESF JARDIM ALVORADA	Ignacio Tantow do Rosario	mai/25	358
2284340	Clinica da Familia Jardim Jasmim	297100	ESF JARDIM ALVORADA	Sebastiao Martins	mai/25	774
2284340	Clinica da Familia Jardim Jasmim	297119	ESF JARDIM PERNAMBUCO	Arlete Goncalves da Silva	mai/25	303
2284340	Clinica da Familia Jardim Jasmim	297119	ESF JARDIM PERNAMBUCO	Diego Rocha de Souza	mai/25	186
2284340	Clinica da Familia Jardim Jasmim	297119	ESF JARDIM PERNAMBUCO	Tatiana Nascimento de Sousa Ramos	mai/25	340
2284340	Clinica da Familia Jardim Jasmim	297119	ESF JARDIM PERNAMBUCO	Vanusa Soares da Silva Zaltrao	mai/25	162
9089322	Clinica da Familia Jardim Palmares	296813	ESF JARDIM PALMARES I	Marcio Marques Henriques	mai/25	296
9089322	Clinica da Familia Jardim Palmares	296813	ESF JARDIM PALMARES I	Marisa Fernandes de Lima	mai/25	134
9089322	Clinica da Familia Jardim Palmares	1647741	ESF JARDIM PALMARES II	Shirlei Alves de Melo Pereira	mai/25	440
9406506	Clinica da Familia Jardim Paraiso	297852	ESF JARDIM GUANDU I	Anderson Lourencio dos Santos	mai/25	161
9406506	Clinica da Familia Jardim Paraiso	297852	ESF JARDIM GUANDU I	Cecilia Valeria de Oliveira Lima	mai/25	300
9406506	Clinica da Familia Jardim Paraiso	297852	ESF JARDIM GUANDU I	Claudia Nascimento de Figueiredo	mai/25	24
9406506	Clinica da Familia Jardim Paraiso	297852	ESF JARDIM GUANDU I	Fernanda Silva da Conceicao	mai/25	350
9406506	Clinica da Familia Jardim Paraiso	297852	ESF JARDIM GUANDU I	Gleicy Kelly Alves	mai/25	55
9406506	Clinica da Familia Jardim Paraiso	297852	ESF JARDIM GUANDU I	Marinilce de Souza Silva	mai/25	333
9406506	Clinica da Familia Jardim Paraiso	297852	ESF JARDIM GUANDU I	Sandra Cristina dos Santos	mai/25	112
2284235	Clinica da Familia Jardim Roma	296945	ESF JARDIM ROMA I	Fernanda da Conceicao do Nascimento	mai/25	175
2284235	Clinica da Familia Jardim Roma	296945	ESF JARDIM ROMA I	Lucineide Trigueiro da Silva	mai/25	842

RELATÓRIO DE INDICADORES QUANTITATIVOS

2284235	Clinica da Familia Jardim Roma	296945	ESF JARDIM ROMA I	Maria Cristina Costa da Silva	mai/25	279
2284235	Clinica da Familia Jardim Roma	296937	ESF JARDIM ROMA II	Marcela Aline do Nascimento e Silva	mai/25	207
2284235	Clinica da Familia Jardim Roma	296937	ESF JARDIM ROMA II	Marlene de Souza Francisco	mai/25	224
2284235	Clinica da Familia Jardim Roma	1647148	ESF JARDIM ROMA III	Andrea da Silva Leite	mai/25	502
2284235	Clinica da Familia Jardim Roma	1647148	ESF JARDIM ROMA III	Fernanda Nascimento Firmino da Costa	mai/25	290
2284235	Clinica da Familia Jardim Roma	1647148	ESF JARDIM ROMA III	Marta dos Santos Batista da Silva	mai/25	226
2284235	Clinica da Familia Jardim Roma	1647148	ESF JARDIM ROMA III	Paula Afonso Bocchio	mai/25	454
2284405	Clinica da Familia Jose Rodrigues da Silva	297224	ESF CAICARA	Magali Amorim de Assis Lima	mai/25	147
2284405	Clinica da Familia Jose Rodrigues da Silva	297224	ESF CAICARA	Maria de Fatima Moreira Duarte	mai/25	684
2284405	Clinica da Familia Jose Rodrigues da Silva	297224	ESF CAICARA	Regina Xavier Ortiz Ribeiro	mai/25	225
2284405	Clinica da Familia Jose Rodrigues da Silva	1684647	ESF CAICARA II	Claudia Albuquerque de Jesus Toledo	mai/25	721
2284405	Clinica da Familia Jose Rodrigues da Silva	1684647	ESF CAICARA II	David Ferreira Diniz	mai/25	64
2284405	Clinica da Familia Jose Rodrigues da Silva	1684647	ESF CAICARA II	Fabio Souza do Nascimento	mai/25	84
2284405	Clinica da Familia Jose Rodrigues da Silva	1684647	ESF CAICARA II	Jussara Pereira Granado	mai/25	687
2284545	Clinica da Familia Julia Tavora	297488	ESF JULIA TAVORA I	Fabiola Mayara Palha Leite	mai/25	153
2284545	Clinica da Familia Julia Tavora	297488	ESF JULIA TAVORA I	Inaia Raimundo da Silva	mai/25	170
2284545	Clinica da Familia Julia Tavora	297488	ESF JULIA TAVORA I	Marilia dos Santos Aragao	mai/25	218
2284545	Clinica da Familia Julia Tavora	297488	ESF JULIA TAVORA I	Viviane Cristina da Silva	mai/25	340
2284545	Clinica da Familia Julia Tavora	1586106	ESF JULIA TAVORA II	Alessandra Ferrao de Carvalho	mai/25	403

RELATÓRIO DE INDICADORES QUANTITATIVOS

2284545	Clinica da Familia Julia Tavora	1586106	ESF JULIA TAVORA II	Gessey Jesuino Alves da Silva	mai/25	110
2284545	Clinica da Familia Julia Tavora	1586106	ESF JULIA TAVORA II	Giovanna Avelar dos Santos Regis	mai/25	104
2284545	Clinica da Familia Julia Tavora	1586106	ESF JULIA TAVORA II	Simone Guimaraes da Silva	mai/25	403
9069259	Clinica da Familia Lagoinha	1611615	ESF LAGOINHA I	Liliane Leopoldino	mai/25	136
9069259	Clinica da Familia Lagoinha	1611615	ESF LAGOINHA I	Vania Bastos Gomes Pimenta	mai/25	122
9069259	Clinica da Familia Lagoinha	1648098	ESF LAGOINHA II	Mayre Alves de Souza	mai/25	160
2284448	Clinica da Familia Lino Vilella	297283	ESF LINO VILELLA I	Marcia Alves Antonio	mai/25	228
2284448	Clinica da Familia Lino Vilella	297283	ESF LINO VILELLA I	Michelle dos Santos Rafael	mai/25	412
2284448	Clinica da Familia Lino Vilella	297291	ESF LINO VILELLA II	Alexandre Santos Coimbra	mai/25	141
2284448	Clinica da Familia Lino Vilella	297291	ESF LINO VILELLA II	Janaina Maria da Silva	mai/25	489
2284448	Clinica da Familia Lino Vilella	297291	ESF LINO VILELLA II	Maria de Fatima de Paula Silva	mai/25	154
2284448	Clinica da Familia Lino Vilella	297291	ESF LINO VILELLA II	Mariza Bernardo Saldanha dos Santos	mai/25	790
2284448	Clinica da Familia Lino Vilella	297291	ESF LINO VILELLA II	Rosangela Alves do Amaral	mai/25	478
2284448	Clinica da Familia Lino Vilella	297291	ESF LINO VILELLA II	Vera Lucia Pereira Silva	mai/25	211
2284448	Clinica da Familia Lino Vilella	1538977	ESF LINO VILELLA IV	Beatriz Ferreira da Silva	mai/25	495
2284448	Clinica da Familia Lino Vilella	1538977	ESF LINO VILELLA IV	Claudia Regina de Souza Dias	mai/25	288
2284448	Clinica da Familia Lino Vilella	1538977	ESF LINO VILELLA IV	Lucilda Brandao Sampaio Andrade	mai/25	515
2284448	Clinica da Familia Lino Vilella	297275	ESF LINO VILLELA III	Antonio Goncalves Moreira	mai/25	31
2284448	Clinica da Familia Lino Vilella	297275	ESF LINO VILLELA III	Carla Pedrosa Domingos Tomaz	mai/25	698
2284448	Clinica da Familia Lino Vilella	297275	ESF LINO VILLELA III	Claudia Maria Rodrigues de Oliveira Silva	mai/25	244
2284448	Clinica da Familia Lino Vilella	297275	ESF LINO VILLELA III	Erenice Ferreira do Carmo Lima	mai/25	35
2284448	Clinica da Familia Lino Vilella	297275	ESF LINO VILLELA III	Luiza dos Santos Martins de Faria	mai/25	17

RELATÓRIO DE INDICADORES QUANTITATIVOS

2284448	Clinica da Familia Lino Vilella	297275	ESF LINO VILLELA III	Viviane Sant Ana de Almeida Souza Cinta	mai/25	17
3328074	Clinica da Familia Marfel	297577	ESF MARFEL I	Adriana da Silva Custodio de Melo	mai/25	212
3328074	Clinica da Familia Marfel	297577	ESF MARFEL I	Lucinea Regina Macedo da Conceicao	mai/25	399
3328074	Clinica da Familia Marfel	297577	ESF MARFEL I	Maria Cristina Fernandes de Souza Wenceslau	mai/25	506
3328074	Clinica da Familia Marfel	297577	ESF MARFEL I	Marta Elizabeth Campos de Oliveira Machado	mai/25	5
3328074	Clinica da Familia Marfel	297585	ESF MARFEL II	Maria Joana Pereira dos Santos	mai/25	575
3328074	Clinica da Familia Marfel	297585	ESF MARFEL II	Maria de Lourdes Silva	mai/25	361
3328074	Clinica da Familia Marfel	297585	ESF MARFEL II	Rosangela Bocchio	mai/25	204
7567723	Clinica da Familia Maria Umbelina	1549057	ESF BOA ESPERANCA I	Anderson Evers dos Santos	mai/25	96
7567723	Clinica da Familia Maria Umbelina	1549057	ESF BOA ESPERANCA I	Andreia Maia Azeredo	mai/25	297
7567723	Clinica da Familia Maria Umbelina	1549057	ESF BOA ESPERANCA I	Cristiane da Silva Moreira	mai/25	310
7567723	Clinica da Familia Maria Umbelina	1549057	ESF BOA ESPERANCA I	Tereza Cristina Uchoa Faria	mai/25	61
7567723	Clinica da Familia Maria Umbelina	297771	ESF BOA ESPERANCA II	Edileuza Alves dos Santos	mai/25	400
7567723	Clinica da Familia Maria Umbelina	297771	ESF BOA ESPERANCA II	Elisabeth Auxiliadora dos Reis Silva	mai/25	840
7567723	Clinica da Familia Maria Umbelina	297771	ESF BOA ESPERANCA II	Ligia Braga Cezar	mai/25	1131
7567723	Clinica da Familia Maria Umbelina	297771	ESF BOA ESPERANCA II	Vania Margarete Moraes Lima	mai/25	208
7567723	Clinica da Familia Maria Umbelina	1591614	ESF BOA ESPERANCA III	Ardiles Gois de Almeida	mai/25	93
7567723	Clinica da Familia Maria Umbelina	1591614	ESF BOA ESPERANCA III	Evilin de Oliveira Simoes da Silva	mai/25	32
7567723	Clinica da Familia Maria Umbelina	1591614	ESF BOA ESPERANCA III	Solange Bastos Soares	mai/25	328
7567723	Clinica da Familia Maria Umbelina	1591614	ESF BOA ESPERANCA III	Thiago Barros Celestino	mai/25	664

RELATÓRIO DE INDICADORES QUANTITATIVOS

7524609	Clinica da Familia Myriam da Rocha Azeredo	1541412	ESF CERAMICA I	Ailana Scandian de Arantes Salgado	mai/25	508
7524609	Clinica da Familia Myriam da Rocha Azeredo	1541412	ESF CERAMICA I	Debora Raquel Ramos de Oliveira	mai/25	221
7524609	Clinica da Familia Myriam da Rocha Azeredo	1541412	ESF CERAMICA I	Jairo de Araujo Gomes	mai/25	278
7524609	Clinica da Familia Myriam da Rocha Azeredo	1541528	ESF CERAMICA II	Carina Roza Dias	mai/25	136
7524609	Clinica da Familia Myriam da Rocha Azeredo	1541528	ESF CERAMICA II	Maria Cosme Ferreira	mai/25	27
7524609	Clinica da Familia Myriam da Rocha Azeredo	1541528	ESF CERAMICA II	Maria Lucia Francisca Maciel	mai/25	309
7524609	Clinica da Familia Myriam da Rocha Azeredo	1541587	ESF CERAMICA III	Esther Araujo Santana	mai/25	10
7524609	Clinica da Familia Myriam da Rocha Azeredo	1541587	ESF CERAMICA III	Maria Isabel Lopes de Siqueira Franca	mai/25	321
7524609	Clinica da Familia Myriam da Rocha Azeredo	1541587	ESF CERAMICA III	Maria Lucia Bras Quaresma	mai/25	401
7524609	Clinica da Familia Myriam da Rocha Azeredo	1652788	ESF CERAMICA IV	Mary Lucia Oliveira Ferreira do Nascimento	mai/25	474
7524609	Clinica da Familia Myriam da Rocha Azeredo	1652788	ESF CERAMICA IV	Nestor dos Santos Barros	mai/25	37
7524609	Clinica da Familia Myriam da Rocha Azeredo	1652788	ESF CERAMICA IV	Rosangela Esteves de Carvalho	mai/25	21
7524609	Clinica da Familia Myriam da Rocha Azeredo	1652788	ESF CERAMICA IV	Sandra Maria Salvato	mai/25	180
2284472	Clinica da Familia Nadia Silva de Oliveira Geneciano	297399	ESF GENECIANO I	Ana Lucia Aleixo de Souza	mai/25	258
2284472	Clinica da Familia Nadia Silva de	297399	ESF GENECIANO I	Jaqueline dos Santos Silva Guedes	mai/25	143

RELATÓRIO DE INDICADORES QUANTITATIVOS

	Oliveira Geneciano					
2284472	Clinica da Familia Nadia Silva de Oliveira Geneciano	297399	ESF GENECIANO I	Priscila Fernandes Marques da Silva	mai/25	136
2284472	Clinica da Familia Nadia Silva de Oliveira Geneciano	297380	ESF GENECIANO II	Danielle de Oliveira Couto	mai/25	239
2284472	Clinica da Familia Nadia Silva de Oliveira Geneciano	297380	ESF GENECIANO II	Dulcilene Araujo Fonseca da Silva	mai/25	14
2284472	Clinica da Familia Nadia Silva de Oliveira Geneciano	297380	ESF GENECIANO II	Elizabeth Alves Dias dos Santos	mai/25	629
5625076	Clinica da Familia Nova Brasilia	297739	ESF NOVA BRASILIA I	Alessandra Martins da Silva	mai/25	405
5625076	Clinica da Familia Nova Brasilia	297739	ESF NOVA BRASILIA I	Eudinar Bernardo de Souza Oliveira	mai/25	251
5625076	Clinica da Familia Nova Brasilia	297739	ESF NOVA BRASILIA I	Juliana Cunha Estevao	mai/25	118
5625076	Clinica da Familia Nova Brasilia	1648179	ESF NOVA BRASILIA II	Aparecida Pinheiro da Motta	mai/25	135
2284367	Clinica da Familia Nova Era	297178	ESF NOVA ERA	Adriana de Andrade Mello	mai/25	41
2284367	Clinica da Familia Nova Era	297178	ESF NOVA ERA	Edina Fernandes Freire da Silva	mai/25	60
2284367	Clinica da Familia Nova Era	1663720	ESF NOVA ERA 2	Audejane Maria de Souza	mai/25	295
2284367	Clinica da Familia Nova Era	1663720	ESF NOVA ERA 2	Raquel de Souza Santos da Rocha	mai/25	59
2284367	Clinica da Familia Nova Era	1663720	ESF NOVA ERA 2	Rose Dias Castro	mai/25	316
3328090	Clinica da Familia Odiceia Morais	1520091	ESF ODICEIA MORAIS I	Aldebrantes Garcia Dias da Silva	mai/25	151
3328090	Clinica da Familia Odiceia Morais	1520091	ESF ODICEIA MORAIS I	Sergio Ricardo de Alcantara	mai/25	71
3328090	Clinica da Familia Odiceia Morais	1520091	ESF ODICEIA MORAIS I	Ulrike Fernandes Moreira Mathias	mai/25	62
3328090	Clinica da Familia Odiceia Morais	1520415	ESF ODICEIA MORAIS II	Augusto Francisco Seica Junior	mai/25	217

RELATÓRIO DE INDICADORES QUANTITATIVOS

3328090	Clinica da Familia Odiceia Morais	1520415	ESF ODICEIA MORAIS II	Darlene Gloria Telles Minto	mai/25	418
3328090	Clinica da Familia Odiceia Morais	1520415	ESF ODICEIA MORAIS II	Fabiano da Rocha Fernandes	mai/25	573
3328090	Clinica da Familia Odiceia Morais	1520415	ESF ODICEIA MORAIS II	Maria Cristina de Freitas Murialdo Nazario	mai/25	349
3328090	Clinica da Familia Odiceia Morais	1588834	ESF ODICEIA MORAIS III	Gabriel de Brito Souza	mai/25	16
3328090	Clinica da Familia Odiceia Morais	1588834	ESF ODICEIA MORAIS III	Renata Aguiar Milezi de Souza	mai/25	51
3571823	Clinica da Familia Padre Manuel Monteiro K 11	297623	ESF K 11	Alex da Silva Souza	mai/25	56
3571823	Clinica da Familia Padre Manuel Monteiro K 11	297623	ESF K 11	Claudine de Souza Rosa	mai/25	560
3571823	Clinica da Familia Padre Manuel Monteiro K 11	297623	ESF K 11	Thiago de Freitas Santos	mai/25	35
3571823	Clinica da Familia Padre Manuel Monteiro K 11	297623	ESF K 11	Viviane Silva Santos	mai/25	270
3571823	Clinica da Familia Padre Manuel Monteiro K 11	1646982	ESF K 11 II	Ana Cristina Monteiro da Silva	mai/25	206
3571823	Clinica da Familia Padre Manuel Monteiro K 11	1646982	ESF K 11 II	Katia da Silva Garcia	mai/25	91
2284464	Clinica da Familia Palhada	297364	ESF PALHADA I	Denise Firmino Braga	mai/25	427
2284464	Clinica da Familia Palhada	297364	ESF PALHADA I	Eunice Santos Coelho	mai/25	124
2284464	Clinica da Familia Palhada	297364	ESF PALHADA I	Francisco Luiz Reis Alves	mai/25	208
2284464	Clinica da Familia Palhada	297364	ESF PALHADA I	Marilene Silva Ferreira	mai/25	264
2284464	Clinica da Familia Palhada	297364	ESF PALHADA I	Nely Aloiza Martins	mai/25	529
2284464	Clinica da Familia Palhada	297356	ESF PALHADA II	Aline Pereira Carvalho dos Santos	mai/25	311
2284464	Clinica da Familia Palhada	297356	ESF PALHADA II	Ana Claudia Nogueira dos Santos	mai/25	84

RELATÓRIO DE INDICADORES QUANTITATIVOS

2284464	Clinica da Familia Palhada	297356	ESF PALHADA II	Claudia Neves dos Santos Sa	mai/25	299
2284464	Clinica da Familia Palhada	297356	ESF PALHADA II	Luciene Lima da Costa Ferreira	mai/25	82
2284464	Clinica da Familia Palhada	297356	ESF PALHADA II	Tatiane David de Assumpcao	mai/25	284
2284464	Clinica da Familia Palhada	297372	ESF PALHADA III	Adriana do Rosario Vidal	mai/25	361
2284464	Clinica da Familia Palhada	297372	ESF PALHADA III	Andrea Gomes Meirelles Coelho	mai/25	513
2284464	Clinica da Familia Palhada	297372	ESF PALHADA III	Edilaine do Nascimento Lima Carneiro	mai/25	297
2284464	Clinica da Familia Palhada	297372	ESF PALHADA III	Leny Vieira Goncalves	mai/25	139
5016053	Clinica da Familia Parque Todos Os Santos	297690	ESF PARQUE TODOS OS SANTOS I	Gabriel Vilela da Silva	mai/25	737
5016053	Clinica da Familia Parque Todos Os Santos	297690	ESF PARQUE TODOS OS SANTOS I	Viviane Moreira da Cruz	mai/25	524
2798689	Clinica da Familia Pastor Iracy Marcelino	297496	ESF NOVA AMERICA I	Eli Regina Loureiro de Oliveira	mai/25	501
2798689	Clinica da Familia Pastor Iracy Marcelino	297496	ESF NOVA AMERICA I	Elisangela Teixeira de Souza Rodrigues	mai/25	104
2798689	Clinica da Familia Pastor Iracy Marcelino	297496	ESF NOVA AMERICA I	Raul Morais da Silva	mai/25	83
2798689	Clinica da Familia Pastor Iracy Marcelino	1648128	ESF NOVA AMERICA II	Manoel Cardoso Neto	mai/25	20
2284499	Clinica da Familia Professor Rutilhes dos Santos	1519522	ESF PROFESSOR RUTILHES	Adriana Campelo Carvalho de Souza	mai/25	338
2284499	Clinica da Familia Professor Rutilhes dos Santos	1519522	ESF PROFESSOR RUTILHES	Cristina Sampaio de Oliveira	mai/25	187
2284499	Clinica da Familia Professor Rutilhes dos Santos	1519522	ESF PROFESSOR RUTILHES	Michele Machado Calixto da Silva	mai/25	1
2284499	Clinica da Familia Professor Rutilhes dos Santos	1519522	ESF PROFESSOR RUTILHES	Tatiani Trugilho de Mello	mai/25	72

RELATÓRIO DE INDICADORES QUANTITATIVOS

3512649	Clinica da Familia Rancho Fundo	297607	ESF RANCHO FUNDO	Elisabete da Silva Rodrigues	mai/25	213
3512649	Clinica da Familia Rancho Fundo	297607	ESF RANCHO FUNDO	Eva Maria da Conceicao Ferraz	mai/25	377
3512649	Clinica da Familia Rancho Fundo	297607	ESF RANCHO FUNDO	Sandra Mara Soares	mai/25	271
3126099	Clinica da Familia Rio Douro	297569	ESF RIO DOURO	Anizia de Oliveira Rangel Conceicao	mai/25	296
3126099	Clinica da Familia Rio Douro	297569	ESF RIO DOURO	Catia Pereira Soares da Silva	mai/25	88
3126099	Clinica da Familia Rio Douro	297569	ESF RIO DOURO	Flavia Jose Barbosa dos Reis	mai/25	230
3126099	Clinica da Familia Rio Douro	297569	ESF RIO DOURO	Silvania Goncalves Vilela	mai/25	70
3126099	Clinica da Familia Rio Douro	297569	ESF RIO DOURO	Sueli Gomes da Silva Costa	mai/25	192
2284359	Clinica da Familia Rodilandia	297135	ESF RODILANDIA I	Heber Azevedo Silva	mai/25	29
2284359	Clinica da Familia Rodilandia	297135	ESF RODILANDIA I	Isabel Cristina Dias Miguel	mai/25	542
2284359	Clinica da Familia Rodilandia	297127	ESF RODILANDIA II	Ana Paula da Silva	mai/25	153
2284359	Clinica da Familia Rodilandia	297127	ESF RODILANDIA II	Claudio Machado de Araujo	mai/25	805
2284359	Clinica da Familia Rodilandia	297127	ESF RODILANDIA II	Elaine Machado de Araujo Rodrigues	mai/25	95
2284359	Clinica da Familia Rodilandia	297127	ESF RODILANDIA II	Joseli Machado de Araujo dos Santos	mai/25	151
2284359	Clinica da Familia Rodilandia	297127	ESF RODILANDIA II	Jucelia Santos Basilio	mai/25	2
2284359	Clinica da Familia Rodilandia	297143	ESF RODILANDIA III	Jose Carlos de Alcantara	mai/25	110
2284359	Clinica da Familia Rodilandia	297143	ESF RODILANDIA III	Leandro Valentim da Silva	mai/25	125
2284359	Clinica da Familia Rodilandia	297143	ESF RODILANDIA III	Michele Maria de Alcantara Pereira	mai/25	190
3736369	Clinica da Familia Santa Clara do Guandu	297658	ESF SANTA CLARA DO GUANDU I	Katia Regina Felgas Ferraz	mai/25	483
3736369	Clinica da Familia Santa Clara do Guandu	297658	ESF SANTA CLARA DO GUANDU I	Roberta Paes Leme Neves Lopes Avelino	mai/25	5
3736369	Clinica da Familia Santa Clara do Guandu	297658	ESF SANTA CLARA DO GUANDU I	Sirlaine Santos do Carmo	mai/25	2

RELATÓRIO DE INDICADORES QUANTITATIVOS

3736369	Clinica da Familia Santa Clara do Guandu	297674	ESF SANTA CLARA DO GUANDU II	Ana Lucia Clara Rosa	mai/25	146
3736369	Clinica da Familia Santa Clara do Guandu	297674	ESF SANTA CLARA DO GUANDU II	Eduardo Soares Fonseca	mai/25	150
3736369	Clinica da Familia Santa Clara do Guandu	297674	ESF SANTA CLARA DO GUANDU II	Marcia Cristina Gomes da Silva	mai/25	449
3736369	Clinica da Familia Santa Clara do Guandu	297674	ESF SANTA CLARA DO GUANDU II	Marcia Furtado Oliveira	mai/25	403
3736369	Clinica da Familia Santa Clara do Guandu	1575430	ESF SANTA CLARA DO GUANDU III	Ana Clara da Silva Domingos	mai/25	94
3736369	Clinica da Familia Santa Clara do Guandu	1575430	ESF SANTA CLARA DO GUANDU III	Jose Maria do Couto Menezes	mai/25	217
3736369	Clinica da Familia Santa Clara do Guandu	1575430	ESF SANTA CLARA DO GUANDU III	Vanessa Guilherme de Magalhaes	mai/25	34
2284243	Clinica da Familia Santa Eugenia	296953	ESF SANTA EUGENIA	Ana Paula da Silva Barros Sucupira	mai/25	747
2284243	Clinica da Familia Santa Eugenia	296953	ESF SANTA EUGENIA	Luciene Maria de Oliveira Picolo	mai/25	394
2284146	Clinica da Familia Santa Rita	296848	ESF SANTA RITA I	Ana Regina de Aguiar	mai/25	124
2284146	Clinica da Familia Santa Rita	296848	ESF SANTA RITA I	Daniela Marques de Lima	mai/25	591
2284146	Clinica da Familia Santa Rita	296848	ESF SANTA RITA I	Luciana Galvao Faneli Gomes	mai/25	334
2284146	Clinica da Familia Santa Rita	296848	ESF SANTA RITA I	Sebastiana dos Santos Goncalves	mai/25	402
2284146	Clinica da Familia Santa Rita	296848	ESF SANTA RITA I	Suzanna Ramos Pimenta Pacifico	mai/25	355
2284146	Clinica da Familia Santa Rita	296856	ESF SANTA RITA II	Antonio Lailton dos Santos Carvalho	mai/25	115
2284146	Clinica da Familia Santa Rita	296856	ESF SANTA RITA II	Lilene dos Santos Carvalho	mai/25	82
2284146	Clinica da Familia Santa Rita	296856	ESF SANTA RITA II	Luciana da Silva Azevedo	mai/25	54
2284146	Clinica da Familia Santa Rita	296856	ESF SANTA RITA II	Natalia da Conceicao de Paula Caetano	mai/25	186

RELATÓRIO DE INDICADORES QUANTITATIVOS

2284146	Clinica da Familia Santa Rita	296856	ESF SANTA RITA II	Renata Rosa da Cunha	mai/25	165
2284146	Clinica da Familia Santa Rita	296856	ESF SANTA RITA II	Solange Pereira da Cruz	mai/25	117
2284383	Clinica da Familia Valverde	297186	ESF VALVERDE I	Ingreth Jacob Franca Pimenta	mai/25	308
2284383	Clinica da Familia Valverde	297186	ESF VALVERDE I	Luciana da Silva Rodrigues	mai/25	128
2284383	Clinica da Familia Valverde	297186	ESF VALVERDE I	Luiz Carlos Ponciano	mai/25	1
2284383	Clinica da Familia Valverde	297186	ESF VALVERDE I	Renata dos Santos Costa	mai/25	284
2284383	Clinica da Familia Valverde	297186	ESF VALVERDE I	Robson Luiz Pereira Pires	mai/25	123
2284383	Clinica da Familia Valverde	297186	ESF VALVERDE I	Rogerio Cabral Pimenta	mai/25	345
2284383	Clinica da Familia Valverde	297208	ESF VALVERDE II	Cintia da Silva	mai/25	12
2284383	Clinica da Familia Valverde	297208	ESF VALVERDE II	Daniele Oliveira Saboia	mai/25	179
2284383	Clinica da Familia Valverde	297208	ESF VALVERDE II	Marcos Vinicius Suzart Lopes	mai/25	413
2284383	Clinica da Familia Valverde	297194	ESF VALVERDE III	Andre Luiz da Silva Santos	mai/25	270
2284383	Clinica da Familia Valverde	297194	ESF VALVERDE III	Fabricio Emanuel da Conceicao Paixao	mai/25	426
2284383	Clinica da Familia Valverde	297194	ESF VALVERDE III	Idalecia Santos do Nascimento	mai/25	536
2284383	Clinica da Familia Valverde	297194	ESF VALVERDE III	Marcos Paulo Carvalho Macedo	mai/25	97
2284383	Clinica da Familia Valverde	297194	ESF VALVERDE III	Meire dos Santos Silva	mai/25	148
2284383	Clinica da Familia Valverde	297194	ESF VALVERDE III	Michele de Farias Queiroz Silva	mai/25	312
2798697	Clinica da Familia Vila Jurema	297518	ESF VILA JUREMA I	Amalia Duarte de Souza	mai/25	124
2798697	Clinica da Familia Vila Jurema	297518	ESF VILA JUREMA I	Denise Silva dos Santos	mai/25	180
2798697	Clinica da Familia Vila Jurema	297518	ESF VILA JUREMA I	Fernanda Alves de Barros	mai/25	59
2798697	Clinica da Familia Vila Jurema	297518	ESF VILA JUREMA I	Jaqueline do Rosario Rodrigues	mai/25	109
2798697	Clinica da Familia Vila Jurema	297518	ESF VILA JUREMA I	Osmar Vinicius de Matos Gregorio	mai/25	291

RELATÓRIO DE INDICADORES QUANTITATIVOS

2798697	Clinica da Familia Vila Jurema	297518	ESF VILA JUREMA I	Sandra Lucia Alves Martins da Silva	mai/25	187
2798697	Clinica da Familia Vila Jurema	297518	ESF VILA JUREMA I	Valdete Ribeiro da Silva	mai/25	310
2798697	Clinica da Familia Vila Jurema	297526	ESF VILA JUREMA II	Adriano Salvador	mai/25	161
2798697	Clinica da Familia Vila Jurema	297526	ESF VILA JUREMA II	Flavia Fontes Barbosa	mai/25	13
2798697	Clinica da Familia Vila Jurema	297526	ESF VILA JUREMA II	Roseclea Barbosa de Freitas	mai/25	332
2798697	Clinica da Familia Vila Jurema	297526	ESF VILA JUREMA II	Rosemary da Luz Costa	mai/25	389
2798697	Clinica da Familia Vila Jurema	297526	ESF VILA JUREMA II	Simone Areia de Souza Queiroz	mai/25	286
2798697	Clinica da Familia Vila Jurema	297526	ESF VILA JUREMA II	Tereza Cristina da Silva Barbosa	mai/25	226
2284251	Clinica da Familia Vila Operaria	296996	ESF VILA OPERARIA I	Benedita Ribeiro Braga Cunha	mai/25	12
2284251	Clinica da Familia Vila Operaria	296996	ESF VILA OPERARIA I	Iara dos Santos Silva	mai/25	416
2284251	Clinica da Familia Vila Operaria	296996	ESF VILA OPERARIA I	Marta Lucia Miranda dos Santos Farias	mai/25	457
2284251	Clinica da Familia Vila Operaria	296996	ESF VILA OPERARIA I	Olavo de Souza	mai/25	138
2284251	Clinica da Familia Vila Operaria	296961	ESF VILA OPERARIA II	Eliane Fatima Francisco	mai/25	254
2284251	Clinica da Familia Vila Operaria	296961	ESF VILA OPERARIA II	Kelly Aparecida de Oliveira Araujo	mai/25	19
2284251	Clinica da Familia Vila Operaria	296961	ESF VILA OPERARIA II	Rosangela Motta de Assis	mai/25	89
2284251	Clinica da Familia Vila Operaria	296988	ESF VILA OPERARIA III	Alice Forde de Oliveira Freitas	mai/25	250
2284251	Clinica da Familia Vila Operaria	296988	ESF VILA OPERARIA III	Ana Maria Quinelato Barroso	mai/25	565
2284251	Clinica da Familia Vila Operaria	296988	ESF VILA OPERARIA III	Sandra Helena Agapito Silva	mai/25	526
2284251	Clinica da Familia Vila Operaria	1648152	ESF VILA OPERARIA IV	Alan dos Santos Sousa	mai/25	52
2284251	Clinica da Familia Vila Operaria	1648152	ESF VILA OPERARIA IV	Thiago Lima Vieira	mai/25	206
2798700	Clinica da Familia Vila Tania	297542	ESF VILA TANIA I	Eliane da Silva Alexandrino	mai/25	62
2798700	Clinica da Familia Vila Tania	297542	ESF VILA TANIA I	Luisa Helena Carneiro Ribeiro	mai/25	346

RELATÓRIO DE INDICADORES QUANTITATIVOS

2798700	Clinica da Familia Vila Tania	297542	ESF VILA TANIA I	Patricia Carvalho Sanches Ribeiro	mai/25	130
2798700	Clinica da Familia Vila Tania	297542	ESF VILA TANIA I	Rosangela Aparecida de Souza	mai/25	510
2798700	Clinica da Familia Vila Tania	297542	ESF VILA TANIA I	Tatiane Barbara Lima	mai/25	136
2798700	Clinica da Familia Vila Tania	1476238	ESF VILA TANIA III	Andressa dos Santos Siqueira	mai/25	69
2798700	Clinica da Familia Vila Tania	1476238	ESF VILA TANIA III	Denilson Candido de Carvalho	mai/25	11
2798700	Clinica da Familia Vila Tania	1476238	ESF VILA TANIA III	Eduardo dos Santos Correa	mai/25	62
2798700	Clinica da Familia Vila Tania	1476238	ESF VILA TANIA III	Maria Eugenia Francisca da Silva	mai/25	492
2798700	Clinica da Familia Vila Tania	1476238	ESF VILA TANIA III	Thiago Nascimento Nogueira	mai/25	210
2798700	Clinica da Familia Vila Tania	297550	USF VILA TANIA II	Alexandre Caetano de Souza	mai/25	30
2798700	Clinica da Familia Vila Tania	297550	USF VILA TANIA II	Francilei Rodrigues de Souza	mai/25	443
2798700	Clinica da Familia Vila Tania	297550	USF VILA TANIA II	Luciene Ribeiro da Silva	mai/25	244
2798700	Clinica da Familia Vila Tania	297550	USF VILA TANIA II	Rosana da Silva Santos	mai/25	36
2798700	Clinica da Familia Vila Tania	297550	USF VILA TANIA II	Taylla Rosa Messias	mai/25	45
2284480	Clinica da Familia de Tingua	297402	ESF TINGUA I	Alexandra dos Santos Martins	mai/25	350
2284480	Clinica da Familia de Tingua	297402	ESF TINGUA I	Ana Claudia Fernandes de Oliveira	mai/25	438
2284480	Clinica da Familia de Tingua	297402	ESF TINGUA I	Cristiane da Silva Araujo Santos	mai/25	324
2284480	Clinica da Familia de Tingua	297402	ESF TINGUA I	Elielson Esteves Rodrigues	mai/25	281
2284480	Clinica da Familia de Tingua	297402	ESF TINGUA I	Elisangela da Silva Botelho de Barros	mai/25	498
2284480	Clinica da Familia de Tingua	297402	ESF TINGUA I	Leila Cristina Barbosa de Magalhaes	mai/25	95
2284480	Clinica da Familia de Tingua	297402	ESF TINGUA I	Marcia Cristina Terra	mai/25	620

RELATÓRIO DE INDICADORES QUANTITATIVOS

2284480	Clinica da Familia de Tingua	297402	ESF TINGUA I	Renilda Oliveira de Araujo Gomes	mai/25	469
2284480	Clinica da Familia de Tingua	297402	ESF TINGUA I	Roseane Farias de Lima	mai/25	357
2284480	Clinica da Familia de Tingua	297402	ESF TINGUA I	Sueli da Silva Maia de Castro	mai/25	218
2284480	Clinica da Familia de Tingua	1501259	ESF TINGUA II	Ana Luzia Sabino de Lima	mai/25	202
2284480	Clinica da Familia de Tingua	1501259	ESF TINGUA II	Debora Toste Godinho	mai/25	271
2284480	Clinica da Familia de Tingua	1501259	ESF TINGUA II	Iolanda Veiga da Silva Ribeiro	mai/25	291
2284480	Clinica da Familia de Tingua	1501259	ESF TINGUA II	Jessica Nivea dos Santos Gomes	mai/25	181
2284480	Clinica da Familia de Tingua	1501259	ESF TINGUA II	Maria Lucia da Conceicao Figueiredo	mai/25	241
2284480	Clinica da Familia de Tingua	1501259	ESF TINGUA II	Michele de Oliveira Nascimento	mai/25	268
2284480	Clinica da Familia de Tingua	1501259	ESF TINGUA II	Paulo Roberto Ferreira de Lima	mai/25	102
2284480	Clinica da Familia de Tingua	1501259	ESF TINGUA II	Viviane Torres Gamas Borges Barreto	mai/25	241
9090851	Clinica da Familia do Km32	1615076	ESF SAO FRANCISCO DE PAULA I	Eliza Oliveira da Conceicao	mai/25	298
9090851	Clinica da Familia do Km32	1615076	ESF SAO FRANCISCO DE PAULA I	George Dorea Silva	mai/25	87
9090851	Clinica da Familia do Km32	1615076	ESF SAO FRANCISCO DE PAULA I	Heline Rachel da Silva Barros	mai/25	105
9090851	Clinica da Familia do Km32	1615076	ESF SAO FRANCISCO DE PAULA I	Jandaia Silva Costa de Oliveira	mai/25	224
9090851	Clinica da Familia do Km32	1615076	ESF SAO FRANCISCO DE PAULA I	Marcia Claudio Vieira	mai/25	377
9090851	Clinica da Familia do Km32	1615076	ESF SAO FRANCISCO DE PAULA I	Neli Leite de Almeida	mai/25	104
9090851	Clinica da Familia do Km32	1615076	ESF SAO FRANCISCO DE PAULA I	Rosalia Nascimento Martins	mai/25	4

RELATÓRIO DE INDICADORES QUANTITATIVOS

9090851	Clinica da Familia do Km32	1615076	ESF SAO FRANCISCO DE PAULA I	Tania Cristina Castro Lamas	mai/25	615
9090851	Clinica da Familia do Km32	297240	ESF SAO FRANCISCO DE PAULA II	Edinalda dos Santos Rocha	mai/25	192
9090851	Clinica da Familia do Km32	297240	ESF SAO FRANCISCO DE PAULA II	Joseane de Oliveira Pacheco Almeida	mai/25	263
9090851	Clinica da Familia do Km32	297240	ESF SAO FRANCISCO DE PAULA II	Karlheane Pereira da Silva	mai/25	118
9090851	Clinica da Familia do Km32	297240	ESF SAO FRANCISCO DE PAULA II	Lelia Vasconcellos Reis	mai/25	608
9090851	Clinica da Familia do Km32	297240	ESF SAO FRANCISCO DE PAULA II	Leusiane Nunes Araujo da Silva	mai/25	91
9090851	Clinica da Familia do Km32	297240	ESF SAO FRANCISCO DE PAULA II	Thais de Andrade Barbosa Silveira	mai/25	341
9090851	Clinica da Familia do Km32	297232	ESF SAO FRANCISCO DE PAULA III	Enilandi Lourenco dos Santos	mai/25	43
9090851	Clinica da Familia do Km32	297704	ESF SAO FRANCISCO DE PAULA IV	Eliene Alves de Freitas	mai/25	192
9090851	Clinica da Familia do Km32	297704	ESF SAO FRANCISCO DE PAULA IV	Joselaine de Oliveira Pacheco	mai/25	268
9090851	Clinica da Familia do Km32	297704	ESF SAO FRANCISCO DE PAULA IV	Maria Selma Herculano Dias	mai/25	334
9090851	Clinica da Familia do Km32	297704	ESF SAO FRANCISCO DE PAULA IV	Maria da Gloria Furtado Oliveira	mai/25	526
9472991	Policlinica de Miguel Couto	1647571	ESF MIGUEL COUTO I	Izac Deziderio da Silva Junior	mai/25	84
9472991	Policlinica de Miguel Couto	1647571	ESF MIGUEL COUTO I	Nilza Maria Diniz de Freitas Peixoto	mai/25	97
2284197	Super Clinica da Familia Dacyr Soares	296864	ESF COMENDADOR SOARES I	Daniele Caiafa Rosa	mai/25	294
2284197	Super Clinica da Familia Dacyr Soares	296864	ESF COMENDADOR SOARES I	Davi Florencio de Assis da Silva	mai/25	455

RELATÓRIO DE INDICADORES QUANTITATIVOS

2284197	Super Clinica da Familia Dacyr Soares	296864	ESF COMENDADOR SOARES I	Elizabeth Cristina Santos Pinheiro	mai/25	249
2284197	Super Clinica da Familia Dacyr Soares	296864	ESF COMENDADOR SOARES I	Emerson Goncalves da Costa	mai/25	534
2284197	Super Clinica da Familia Dacyr Soares	1644432	ESF COMENDADOR SOARES II	Rosemary Levino Colares Benedito	mai/25	359
			TOTAL 115.089			

Informamos que, atualmente, contamos com 471.822 cadastros ativos e são disponibilizados 588 agentes comunitários de saúde nas unidades de saúde da atenção primária. Durante o mês de maio, houve a produção de 446 agentes comunitários de saúde em atividade laboral, de acordo com a tabela apresentada. Com base nessas informações, o parâmetro de cobertura com 446 ACS, seria de 357.692 visitas domiciliares, considerando a média de 802 cadastros por ACS no referente mês, conforme o indicador 02.

RELATÓRIO DE INDICADORES QUANTITATIVOS

INDICADOR 04 – ATENDIMENTO INDIVIDUAL MÉDICO ESF

No que compete ao atendimento individual da categoria médica, estima-se que cada profissional deve realizar mensalmente 384 atendimentos. Segue abaixo o relatório de atendimentos totais, por unidade de saúde.

ITEM	ATIVIDADE	METAS	PRODUÇÃO	PERCENTUAL
4	**Atendimento Individual - Médico ESF**	16 consultas por turno de trabalho 6 turnos exclusivos para atendimento Mensal (384 atendimentos por média)	44.911	384X120=46080 4491100/46080= 97,46%

RELATÓRIO DE ATENDIMENTO INDIVIDUAL/ MÉDICO ESF

SAÚDE e-SUS ATENÇÃO PRIMÁRIA

MINISTÉRIO DA SAÚDE
ESTADO DE RIO DE JANEIRO
MUNICÍPIO DE NOVA IGUAÇU

FILTROS: Período: 01/05/2025 a 31/05/2025 | **Unidade de saúde:** Todas | **Equipe:** Todas | **Categoria profissional:** MÉDICO | **Filtros personalizados:** Nenhum

Relatório de atendimento individual

Resumo de produção

Descrição	Quantidade
Registros identificados	26620
Registros não identificados	1
Total:	26621

Dados gerais

Descrição	Sim	Não	Não Inf.
Ficou em observação	0	26621	0
Gravidez planejada	83	269	26269
Vacinação em dia	18548	8024	49

Turno

Descrição	Quantidade
Manhã	14715
Tarde	10643
Noite	1263
Não informado	0
Total:	26621

Faixa etária

Descrição	Masc.	Fem.	Indet.	N. Inf.	Total
20 a 24 anos	229	781	0	0	1010
25 a 29 anos	254	857	0	0	1111
30 a 34 anos	225	824	0	0	1049
35 a 39 anos	249	829	0	0	1078
40 a 44 anos	370	1056	0	0	1426
45 a 49 anos	504	1353	0	0	1857
50 a 54 anos	564	1549	0	0	2113
55 a 59 anos	660	1660	0	0	2320
60 a 64 anos	870	1728	0	0	2598
65 a 69 anos	754	1596	0	0	2350
70 a 74 anos	588	1103	0	0	1691
75 a 79 anos	388	767	0	0	1155
80 anos ou mais	307	640	0	0	947
Não informado	0	0	0	0	0
Total:	8782	17838	0	1	26621

FONTE: PEC

RELATÓRIO DE INDICADORES QUANTITATIVOS

Problemas / Condições avaliadas - Outros CID10

Descrição	Quantidade
Z891 - AUSÊNCIA ADQUIRIDA DE MÃO E PUNHO	1
Z90 - AUSÊNCIA ADQUIRIDA DE ÓRGÃOS NÃO CLASSIFICADOS EM OUTRA PARTE	1
Z944 - FÍGADO TRANSPLANTADO	1
Z95 - PRESENÇA DE IMPLANTES E ENXERTOS CARDÍACOS E VASCULARES	3
Z950 - PRESENÇA DE MARCA-PASSO CARDÍACO	1
Z955 - PRESENÇA DE IMPLANTE E ENXERTO DE ANGIOPLASTIA CORONÁRIA	3
Z975 - PRESENÇA DE DISPOSITIVO ANTICONCEPCIONAL INTRA-UTERINO [DIU]	1
Total:	16240

FONTE: PEC – RESUMO DE PROCEDIMENTOS

Atendimentos individuais compreendem não apenas consultas, mas também os procedimentos individuais registrados com CID-10 e códigos do SIGTAP compatíveis com a atuação médica.

Outros exames solicitados e avaliados (código do SIGTAP)

Descrição	Solicitado	Avaliado
0211070157 - ESTUDO DE EMISSOES OTOACUSTICAS EVOCADAS TRANSITORIAS E PRODUTOS DE DISTORCAO (EOA)	0	1
0211090018 - AVALIACAO URODINAMICA COMPLETA	3	0
0213010577 - TESTE DE ELISA IGG P/ IDENTIFICACAO DO TOXOPLASMA GONDII (TOXOPLASMOSE)	2	0
0214010015 - GLICEMIA CAPILAR	532	426
0214010040 - TESTE RAPIDO PARA DETECCAO DE HIV NA GESTANTE OU PAI/PARCEIRO	0	2
0214010058 - TESTE RÁPIDO PARA DETECÇÃO DE INFECÇÃO PELO HIV	11	5
0214010074 - TESTE RÁPIDO PARA SÍFILIS	3	4
0214010082 - TESTE RÁPIDO PARA SÍFILIS NA GESTANTE OU PAI/PARCEIRO	0	1
0214010090 - TESTE RÁPIDO PARA DETECÇÃO DE HEPATITE C	11	4
0214010104 - TESTE RÁPIDO PARA DETECÇÃO DE INFECÇÃO PELO HBV	11	4
Total:	9422	2050

RELATÓRIO DE INDICADORES QUANTITATIVOS

INDICADOR 5 - ATENDIMENTO INDIVIDUAL ENFERMEIRO ESF

ITEM	ATIVIDADE	METAS	PRODUÇÃO	CÁLCULO	PERCENTUAL
5	**Atendimento Individual - Enfermeiro ESF**	10 consultas por turno de trabalho 5 turnos exclusivos para atendimento Mensal (200 atendimentos, média, por profissional)	47.267 Atendimentos	200x 120=24.000 atendimentos 4726700/24.000	100%

Meta Alcançada.

O Enfermeiro de Estratégia Saúde da Família, dentro de suas atribuições deve realizar em média 200 atendimentos individuais por profissional. Segue abaixo o relatório de atendimentos por unidade de saúde. Para a realização deste cálculo, foram considerados dados obtidos a partir da extração de relatórios do Sistema PEC.

RELATÓRIO DE ATENDIMENTO INDIVIDUAL – ENFERMEIRO ESF

SAÚDE e-SUS ATENÇÃO PRIMÁRIA

MINISTÉRIO DA SAÚDE
ESTADO DE RIO DE JANEIRO
MUNICÍPIO DE NOVA IGUAÇU

FILTROS: Período: 01/05/2025 a 31/05/2025 | **Unidade de saúde:** Todas | **Equipe:** Todas | **Categoria profissional:** ENFERMEIRO | **Filtros personalizados:** Nenhum

Relatório de atendimento individual

Resumo de produção

Descrição	Quantidade
Registros identificados	20233
Registros não identificados	0
Total:	20233

Dados gerais

Descrição	Sim	Não	Não Inf.
Ficou em observação	0	20233	0
Gravidez planejada	259	1403	18571
Vacinação em dia	13780	6352	101

Turno

Descrição	Quantidade
Manhã	10745
Tarde	9305
Noite	183
Não informado	0
Total:	20233

Faixa etária

Descrição	Masc.	Fem.	Indet.	N. Inf.	Total
20 a 24 anos	175	1427	0	0	1602
25 a 29 anos	173	1402	0	0	1575
30 a 34 anos	163	1079	0	0	1242
35 a 39 anos	166	764	0	0	930
40 a 44 anos	201	696	0	0	897
45 a 49 anos	288	786	0	0	1074
50 a 54 anos	372	948	0	0	1320
55 a 59 anos	500	1013	0	0	1513
60 a 64 anos	643	1099	0	0	1742
65 a 69 anos	679	1132	0	0	1811
70 a 74 anos	490	933	0	0	1423
75 a 79 anos	468	664	0	0	1132
80 anos ou mais	461	1052	0	0	1513
Não informado	0	0	0	0	0
Total:	5677	14554	0	2	20233

FONTE: PEC

RELATÓRIO DE INDICADORES QUANTITATIVOS

RELATÓRIO DE PROCEDIMENTO INDIVIDUAL

SAÚDE e-SUS ATENÇÃO PRIMÁRIA

MINISTÉRIO DA SAÚDE
ESTADO DE RIO DE JANEIRO
MUNICÍPIO DE NOVA IGUAÇU

FILTROS: Período: 01/05/2025 a 31/05/2025 | **Unidade de saúde:** Todas | **Equipe:** Todas | **Categoria profissional:** ENFERMEIRO | **Filtros personalizados:** Nenhum

Relatório de procedimentos individualizados

Resumo de produção

Descrição	Quantidade
Registros identificados	25638
Registros não identificados	1396
Total:	27034

Faixa etária

Descrição	Masc.	Fem.	Indet.	N. Inf.	Total
Não informado	0	0	0	0	0
Total:	7842	19188	0	4	27034

Turno

Descrição	Quantidade
Manhã	14172
Tarde	12529
Noite	333
Não informado	0
Total:	27034

Sexo

Descrição	Quantidade
Masculino	7842
Feminino	19188
Indeterminado	0
Não informado	4
Total:	27034

FONTE: PEC

RELATÓRIO DE INDICADORES QUANTITATIVOS

INDICADOR 06 – ATENDIMENTO INDIVIDUAL ODONTÓLOGO

No que compete ao atendimento individual odontológico, estima-se que cada profissional deve realizar mensalmente 280 atendimentos. Segue abaixo o relatório de atendimentos totais, por unidade de saúde, extraídos do Sistema PEC.

ITEM	ATIVIDADE	METAS	PRODUÇÃO	CÁLCULO	PERCENTUAL
6	**Atendimento Individual - Odontólogo**	10 consultas por turno de trabalho 7 turnos exclusivos para atendimento Mensal (280 atendimentos, média, por profissional)	16.297 Atendimentos	280x 54 equipes esb 15.120 atendimentos 1629700/15120	100%

Meta Alcançada.

RELATÓRIO DE ATENDIMENTOS INDIVIDUAIS ODONTOLÓGICOS

SAÚDE e-SUS ATENÇÃO PRIMÁRIA

MINISTÉRIO DA SAÚDE
ESTADO DE RIO DE JANEIRO
MUNICÍPIO DE NOVA IGUAÇU

FILTROS: Período: 01/05/2025 a 31/05/2025 | **Unidade de saúde:** Todas | **Equipe:** Todas | **Categoria profissional:** CIRURGIÃO DENTISTA | **Filtros personalizados:** Nenhum

Relatório de atendimento odontológico

Resumo de produção

Descrição	Quantidade
Registros identificados	4401
Registros não identificados	23
Total:	4424

Dados gerais

Descrição	Quantidade
Gestante	268
Paciente com necessidades especiais	29

Faixa etária

Descrição	Masc.	Fem.	Indet.	N. Inf.	Total
60 a 64 anos	127	176	0	0	303
65 a 69 anos	130	141	0	0	271
70 a 74 anos	74	52	0	0	126
75 a 79 anos	35	26	0	0	61
80 anos ou mais	25	17	0	0	42
Não informado	0	0	0	0	0
Total:	1603	2821	0	0	4424

FONTE: PEC

RELATÓRIO DE INDICADORES QUANTITATIVOS

Procedimentos

Descrição	Quantidade
Curativo de demora com ou sem preparo biomecânico	228
Drenagem de abscesso	10
Evidenciação de placa bacteriana	198
Exodontia de dente decíduo	106
Exodontia de dente permanente	565
Instalação de prótese dentária	0
Moldagem dentogengival para construção de prótese dentária	0
Orientação de higiene bucal	2555
Profilaxia / Remoção da placa bacteriana	1347
Pulpotomia dentária	8
Radiografia interproximal (bite wing)	0
Radiografia periapical	39
Raspagem alisamento e polimento supragengivais (por sextante)	4142
Raspagem alisamento subgengivais (por sextante)	276
Restauração de dente permanente anterior com resina composta	403
Restauração de dente permanente posterior com resina composta	921
Retirada de pontos de cirurgias básicas (por paciente)	0
Selamento provisório de cavidade dentária	51
Tratamento de alveolite	6
Ulotomia / Ulectomia	1
Total:	11873

A inserção da odontologia na Estratégia de Saúde da Família (ESF) ampliou o acesso da população à assistência odontológica, priorizando ações de prevenção e promoção da saúde bucal. O cirurgião-dentista deve atuar na ESF baseado nos princípios do Sistema Único de Saúde (SUS), considerando cada indivíduo como um todo, dentro de uma comunidade, estabelecendo um vínculo e desenvolvendo ações de promoção de saúde, em conjunto com uma equipe multiprofissional. Como podemos observar nos relatórios acima descritos, há necessidade de adicionar todas as atividades coletivas multiprofissionais, além dos procedimentos realizados por esta categoria, a fim de contemplar de forma fidedigna a real produtividade desses profissionais.

PORTARIA Nº 2.436, DE 21 DE SETEMBRO DE 2017
Aprova a Política Nacional de Atenção Básica, estabelecendo a revisão de diretrizes para a organização da Atenção Básica, no âmbito do Sistema Único de Saúde (SUS).

4.2.2 - Cirurgião-Dentista:

I - Realizar a atenção em saúde bucal (promoção e proteção da saúde, prevenção de agravos, diagnóstico, tratamento, acompanhamento, reabilitação e manutenção da saúde) individual e coletiva a todas as famílias, a indivíduos e a grupos específicos, atividades em grupo na UBS e, quando indicado ou necessário, no domicílio e/ou nos demais espaços comunitários (escolas, associações entre outros), de acordo com planejamento da equipe, com resolubilidade e em conformidade com protocolos, diretrizes clínicas e terapêuticas, bem como outras normativas técnicas estabelecidas pelo gestor federal, estadual, municipal ou do Distrito Federal, observadas as disposições legais da profissão;

II - Realizar diagnóstico com a finalidade de obter o perfil epidemiológico para o planejamento e a programação em saúde bucal no território;

III - Realizar os procedimentos clínicos e cirúrgicos da AB em saúde bucal, incluindo atendimento das urgências, pequenas cirurgias ambulatoriais e procedimentos relacionados com as fases clínicas de moldagem, adaptação e acompanhamento de próteses dentárias (elementar, total e parcial removível);
IV - Coordenar e participar de ações coletivas voltadas à promoção da saúde e à prevenção de doenças bucais;

V - Acompanhar, apoiar e desenvolver atividades referentes à saúde com os demais membros da equipe, buscando aproximar saúde bucal e integrar ações de forma multidisciplinar;

VI - Realizar supervisão do técnico em saúde bucal (TSB) e auxiliar em saúde bucal (ASB);

VII - Planejar, gerenciar e avaliar as ações desenvolvidas pelos ACS e ACE em conjunto com os outros membros da equipe;

VIII - Realizar estratificação de risco e elaborar plano de cuidados para as pessoas que possuem condições crônicas no território, junto aos demais membros da equipe; e
IX - Exercer outras atribuições que sejam de responsabilidade na sua área de atuação.

(Fonte: https://bvsms.saude.gov.br/)

RELATÓRIO DE INDICADORES QUANTITATIVOS

INDICADOR 07 – DEMAIS ESPECIALIDADES MÉDICAS E CATEGORIAS

ITEM	ATIVIDADE	METAS	PRODUÇÃO	CÁLCULO	PERCENTUAL
7	**Atendimento Individual - Demais especialidades médicas e categorias de nível superior**	10 consultas, média, por turno de trabalho de acordo com a carga horaria do profissional	8.883 Consultas 164(turnos) x10 (consultas por turno)	888300/1640	100%

Meta Alcançada.

Estima-se que os profissionais desta categoria realizem 10 consultas por turno de trabalho de acordo com a carga horária, dispomos de 149 médicos especialistas, dimensionados em 164 turnos de trabalho. Segue abaixo o relatório de produção das devidas especialidades no referido mês, realizamos dimensionamento das agendas médicas nas unidades , para que possamos contemplar esse indicador de acordo com o estipulado.

RELATÓRIO DE ATENDIMENTO INDIVIDUAL ESPECIALIDADES MÉDICAS E CATEGORIAS

CBO	Mês Maio	Totais
Médico alergista e imunologista - 225110	28	28
Médico cardiologista - 225120	1255	1255
Médico clínico - 225125	5815	5815
Médico da estratégia de saúde da família - 225142	11690	11690
Médico dermatologista - 225135	413	413
Médico endocrinologista e metabologista - 225155	127	127
Médico gastroenterologista - 225165	123	123
Médico generalista - 225170	249	249
Médico geriatra - 225180	63	63
Médico ginecologista e obstetra - 225250	976	976
Médico homeopata - 225195	59	59
Médico neurologista - 225112	373	373
Médico oftalmologista - 225265	80	80
Médico ortopedista e traumatologista - 225270	800	800
Médico otorrinolaringologista - 225275	55	55
Médico pediatra - 225124	3003	3003
Médico psiquiatra - 225133	1063	1063
Médico reumatologista - 225136	216	216
Totais	26588	26588

FONTE: PEC

INDICADOR 8 – ATENDIMENTO INDIVIDUAL EMSM
INDICADOR 18 – ATIVIDADE COLETIVA
INDICADOR 19 – ATIVIDADE TERRITORIAL
INDICADOR 20 – APOIO MATRICIAL

EQUIPE MULTIDISCIPLINAR DE SAÚDE MENTAL(EMSM)

ITEM	ATIVIDADE	METAS	PRODUÇÃO	CÁLCULO	PERCENTUAL
8	**Atendimento Individual - EMSM**	200/mês	3.032	META=200 PRODUÇÃO= 3032	100%
18	**Atividade Coletiva/ Atendimento De Grupo - EMSM**	Número Absoluto De Atividades Coletivas Registradas No RAAS E/Ou BPA-C por equipe(40 por equipe)	600	60000/600=100	100%
19	**Atividade Territorial Ou Articulação De Rede - EMSM**	Número Absoluto De Ações Territoriais E/Ou De Articulação De Rede por equipe(30 por equipe)	450	45000/450=100	100%
20	**Apoio Matricial À Atenção Primária Em Saúde - EMSM**	Número Absoluto De Procedimentos De Matriciamento De Equipes Da Atenção Primária por equipe(30 por equipe)	450	45000/450=100	100%

Meta Alcançada.

RELATÓRIO DE ATENDIMENTO INDIVIDUAL EMSM

CBO / Mês	Assistente social - 251605	Médico psiquiatra - 225133	Psicólogo clínico - 251510	Totais
Maio	308	1063	1661	3032
Totais	308	1063	1661	3032

FONTE: PEC

A saúde mental não se limita apenas ao que sentimos individualmente. Ela é uma rede de fatores relacionados. De acordo com a Organização Mundial de Saúde (OMS), a Saúde Mental pode ser considerada um estado de bem-estar vivido pelo indivíduo, que possibilita o desenvolvimento de suas habilidades pessoais para responder aos desafios da vida e contribuir com a comunidade.

O bem-estar de uma pessoa não depende apenas do aspecto psicológico e emocional, mas também de condições fundamentais, como saúde física, apoio social, condições de vida.

Além dos aspectos individuais, a saúde mental é também determinada pelos aspectos sociais, ambientais e econômicos.

REUNIÃO INTERSETORIAL DAS REGIONAIS MIGUEL COUTO, POSSE, VILA DE CAVA E TINGUÁ (MPVT)

Atendendo ao convite da psicóloga e coordenadora técnica do CRAS Monte Verde, Larissa La Cava, foi realizada no dia 12 de maio de 2025 a Reunião Intersetorial da URG MPVT (Miguel Couto, Posse, Vila de Cava e Tinguá).

No município de Nova Iguaçu, estão organizados quatro grupos de Unidades Regionais de Governo (URGs), compostos por profissionais das áreas da Saúde, Educação, Assistência Social e demais órgãos públicos. Esses grupos têm como finalidade promover a articulação intersetorial, o fortalecimento da rede de proteção e o alinhamento das ações e fluxos entre os diferentes serviços que atendem à população.

O encontro foi realizado no Espaço Progredir e contou com a participação de 45 profissionais, representando 36 instituições, serviços, programas e projetos. Teve como principal objetivo fortalecer a rede intersetorial, apresentar os serviços e alinhar os fluxos de contrarreferência, promovendo maior integração entre os diversos pontos da rede de atenção.

Instituições, serviços, programas e projetos representados:

CAPS III; CAPS AD; CF Cerâmica; CF Lino Vilella; UBS Cerâmica; E.M. Estanislau Ribeiro do Amaral; E.M. Ayrton Senna; AVICRES; CRAS Monte Verde; PSB no Domicílio; Abrigo Laranja Lima; CRAS Bom Retiro; PIPAS Bom Retiro; EMEI Ambaí; EMEI Casa da Criança; E.M. Jardim Montevideo; E.M. Ruy Afrânio Peixoto; E.M. São Miguel Arcanjo; Policlínica Miguel Couto; Clínica da Família Ambaí; Clínica da Família Dr. Pedro Arume – Grama; Clínica da Família Nova América; Clínica da Família Nádia Silva de Oliveira – Geneciano; Espaço Progredir; CRAS Vila de Cava; CRAS Corumbá; CRAS Marambaia; PIPAS Marambaia; Clínica da Família Rancho Fundo; Clínica da Família Rio Douro; Clínica da Família Jaceruba; Clínica da Família Tinguá; UPA Vila de Cava; Clínica da Família Nova Brasília; E.M. Marcílio Dias; Instituto Amparando.

As reuniões intersetoriais, como a realizada pela URG MPVT, são fundamentais para qualificar a atenção à população de Nova Iguaçu. Por meio desses encontros, fortalecem-se os vínculos entre setores e serviços, promovendo uma atuação integrada, colaborativa e resolutiva.

A articulação intersetorial contribui diretamente para o aprimoramento dos fluxos de contrarreferência, favorece o compartilhamento de informações, amplia a resolutividade das demandas e assegura uma rede de cuidados mais acolhedora e eficaz. Fortalecer esses espaços de diálogo e cooperação é essencial para consolidar políticas públicas mais equitativas, humanizadas e centradas nas reais necessidades dos cidadãos.

RELATÓRIO DE INDICADORES QUANTITATIVOS

INDICADOR 09 – VISITA DOMICILIAR MÉDICO ESF

No que compete a visita domiciliar da categoria médica, estima-se que cada profissional deve realizar mensalmente 20 visitas. Segue abaixo o relatório de visitas totais.

ITEM	ATIVIDADE	METAS	PRODUÇÃO	PERCENTUAL
9	**Visita Domiciliar - Médico ESF**	05 visitas por período (01 período por semana – 20/mês, média por profissional)	905	20X120=2.400 90500/2400= 37,50 %

Meta Justificada

RELATÓRIO DE ATENDIMENTO À DOMICÍLIO- MÉDICO ESF

SAÚDE
MINISTÉRIO DA SAÚDE
ESTADO DE RIO DE JANEIRO
MUNICÍPIO DE NOVA IGUAÇU

FILTROS: Período: 01/05/2025 a 31/05/2025 | **Unidade de saúde:** Todas | **Equipe:** Todas | **Categoria profissional:** MÉDICO | **Filtros personalizados:** 1

Relatório de atendimento individual

Resumo de produção

Descrição	Quantidade
Registros identificados	904
Registros não identificados	1
Total	905

Dados gerais

Descrição	Sim	Não	Não inf.
Ficou em observação	0	905	0
Gravidez planejada	0	0	905
Vacinação em dia	726	120	49

Turno

Descrição	Quantidade
Manhã	504
Tarde	354
Noite	47
Não informado	0
Total	905

Sexo

Descrição	Quantidade
Masculino	319
Feminino	586
Indeterminado	0
Não informado	0
Total	905

Faixa etária

Descrição	Masc.	Fem.	Indet.	N. Inf.	Total
Menos de 01 ano	2	1	0	0	3
01 ano	1	1	0	0	2
02 anos	0	1	0	0	1
03 anos	2	1	0	0	3
04 anos	1	2	0	0	3
05 a 09 anos	7	10	0	0	17
10 a 14 anos	4	4	0	0	8
15 a 19 anos	6	9	0	0	15
20 a 24 anos	4	7	0	0	11
25 a 29 anos	12	4	0	0	16
30 a 34 anos	12	18	0	0	30
35 a 39 anos	4	17	0	0	21
40 a 44 anos	12	18	0	0	30
45 a 49 anos	16	33	0	0	49
50 a 54 anos	21	25	0	0	46
55 a 59 anos	15	32	0	0	47
60 a 64 anos	32	50	0	0	82
65 a 69 anos	30	56	0	0	86
70 a 74 anos	35	67	0	0	102
75 a 79 anos	40	82	0	0	122
80 anos ou mais	61	148	0	0	209
Não informado	0	0	0	0	0
Total	319	586	0	0	905

Local de atendimento

Descrição	Quantidade
Domicílio	830
Escola / Creche	0
Instituição / Abrigo	4
Polo (Academia de saúde)	0
Rua	50
UBS	0
Unidade móvel	19
Unidade prisional ou congêneres	0
Unidade socioeducativa	0
Outros	2
Não informado	0
Total	905

FONTE: PEC

RELATÓRIO INDICADORES QUALITATIVOS E QUANTITATIVOS

INDICADOR 10 - VISITA DOMICILIAR- ENFERMEIRO ESF

No que compete a visita domiciliar na categoria Enfermeiro ESF, estima-se que cada profissional deve realizar mensalmente 32 visitas. Segue abaixo o relatório de visitas totais por unidade de saúde X enfermeiros ESF vinculados ao prontuário eletrônico Prime Saúde.

ITEM	ATIVIDADE	METAS	PRODUÇÃO	CÁLCULO	PERCENTUAL
10	**Visita Domiciliar - Enfermeiro ESF**	08 visitas por período (01 período por semana – 32/mês, média por profissional)	4.444	32x120=3.840 atendimentos 444400/3.840	100%

Meta Alcançada.

RELATÓRIO DE ATENDIMENTO À DOMICÍLIO- ENFERMEIRO ESF

SAÚDE e-SUS ATENÇÃO PRIMÁRIA

MINISTÉRIO DA SAÚDE
ESTADO DE RIO DE JANEIRO
MUNICÍPIO DE NOVA IGUAÇU

FILTROS: Período: 01/05/2025 a 31/05/2025 | **Unidade de saúde:** Todas | **Equipe:** Todas | **Categoria profissional:** ENFERMEIRO | **Filtros personalizados:** 1

Relatório de atendimento individual

Resumo de produção

Descrição	Quantidade
Registros identificados	4444
Registros não identificados	0
Total:	4444

Dados gerais

Descrição	Sim	Não	Não Inf.
Ficou em observação	0	4444	0
Gravidez planejada	0	0	4444
Vacinação em dia	3715	628	101

Turno

Descrição	Quantidade
Manhã	2434
Tarde	1954
Noite	56
Não informado	0
Total:	4444

Faixa etária

Descrição	Masc.	Fem.	Indet.	N. Inf.	Total
20 a 24 anos	32	46	0	0	78
25 a 29 anos	36	62	0	0	98
30 a 34 anos	46	77	0	0	123
35 a 39 anos	43	76	0	0	119
40 a 44 anos	53	90	0	0	143
45 a 49 anos	84	146	0	0	230
50 a 54 anos	106	203	0	0	309
55 a 59 anos	129	229	0	0	358
60 a 64 anos	188	290	0	0	478
65 a 69 anos	179	321	0	0	500
70 a 74 anos	204	325	0	0	529
75 a 79 anos	200	281	0	0	481
80 anos ou mais	232	578	0	0	810
Não informado	0	0	0	0	0
Total:	1626	2818	0	0	4444

Local de atendimento

Descrição	Quantidade
Domicílio	4267
Escola / Creche	0
Instituição / Abrigo	68
Polo (Academia da saúde)	0
Rua	101
UBS	0
Unidade móvel	3
Unidade prisional ou congêneres	4
Unidade socioeducativa	0
Outros	1
Não informado	0
Total:	4444

FONTE: PEC

RELATÓRIO DE INDICADORES QUANTITATIVOS

INDICADOR 11 – VISITA DOMICILIAR TÉCNICO DE ENFERMAGEM

ITEM	ATIVIDADE	METAS	PRODUÇÃO	CÁLCULO	PERCENTUAL
11	**Visita Domiciliar - Técnico de Enfermagem ESF**	08 visitas por período (01 período por semana – 32/mês, média por profissional)	3.854	32x120=3.840 385400/3840	100%

Meta Alcançada.

No que compete a visita domiciliar na categoria Técnico-ESF, estima-se que cada profissional deve realizar mensalmente 32 visitas. Segue abaixo o relatório de visitas baseado em 120 técnicos de enfermagem na estratégia de saúde.

RELATÓRIO DE ATENDIMENTO À DOMICÍLIO- TÉCNICO DE ENFERMAGEM ESF

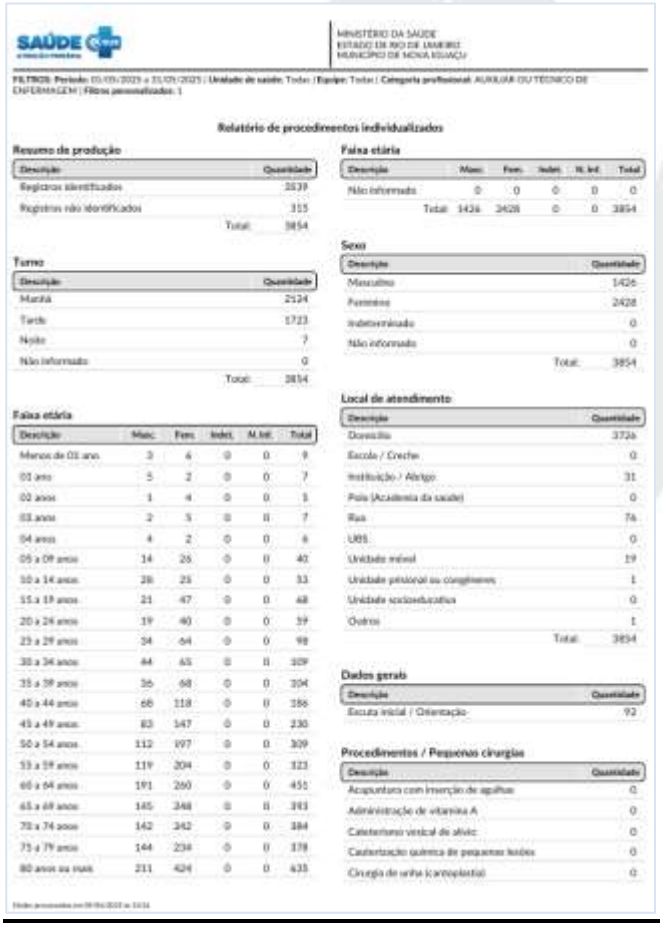

SAÚDE

MINISTÉRIO DA SAÚDE
ESTADO DO RIO DE JANEIRO
MUNICÍPIO DE NOVA IGUAÇU

FILTROS: Período: 01/09/2025 a 31/09/2025 | **Unidade de saúde:** Todas | **Equipe:** Todas | **Categoria profissional:** AUXILIAR OU TÉCNICO DE ENFERMAGEM | **Filtros personalizados:** |

Relatório de procedimentos individualizados

Resumo da produção

Descrição	Quantidade
Registros identificados	3539
Registros não identificados	315
Total:	3854

Turno

Descrição	Quantidade
Manhã	2124
Tarde	1723
Noite	7
Não informado	0
Total:	3854

Faixa etária

Descrição	Masc.	Fem.	Indet.	N. Inf.	Total
Menos de 01 ano	3	6	0	0	9
01 ano	5	2	0	0	7
02 anos	1	4	0	0	5
03 anos	2	5	0	0	7
04 anos	4	2	0	0	6
05 a 09 anos	14	26	0	0	40
10 a 14 anos	26	25	0	0	51
15 a 19 anos	21	47	0	0	68
20 a 24 anos	19	40	0	0	59
25 a 29 anos	34	64	0	0	98
30 a 34 anos	44	65	0	0	109
35 a 39 anos	36	68	0	0	104
40 a 44 anos	68	118	0	0	186
45 a 49 anos	83	147	0	0	230
50 a 54 anos	112	197	0	0	309
55 a 59 anos	119	204	0	0	323
60 a 64 anos	191	260	0	0	451
65 a 69 anos	145	248	0	0	393
70 a 74 anos	142	242	0	0	384
75 a 79 anos	144	234	0	0	378
80 anos ou mais	211	424	0	0	635

Faixa etária

Descrição	Masc.	Fem.	Indet.	N. Inf.	Total
Não informado	0	0	0	0	0
Total:	1426	2428	0	0	3854

Sexo

Descrição	Quantidade
Masculino	1426
Feminino	2428
Indeterminado	0
Não informado	0
Total:	3854

Local de atendimento

Descrição	Quantidade
Domicílio	3726
Escola / Creche	0
Instituição / Abrigo	31
Polo (Academia da saúde)	0
Rua	76
UBS	0
Unidade móvel	19
Unidade prisional ou congêneres	1
Unidade socioeducativa	0
Outros	1
Total:	3854

Dados gerais

Descrição	Quantidade
Escuta inicial / Orientação	92

Procedimentos / Pequenas cirurgias

Descrição	Quantidade
Acupuntura com inserção de agulhas	0
Administração de vitamina A	0
Cateterismo vesical de alívio	0
Cauterização química de pequenas lesões	0
Cirurgia de unha (cantoplastia)	0

FONTE: PEC

RELATÓRIO DE INDICADORES QUANTITATIVOS

INDICADOR 12 – BOLSA FAMÍLIA.

ITEM	ATIVIDADE	METAS	PRODUÇÃO	CÁLCULO	PERCENTUAL
12	**Bolsa Família**	Acompanhar todos os beneficiários cadastrados	80.971 Beneficiários Acompanhados	8097100/208744	38,79%

Meta Alcançada.

Estratégia realizada por toda equipe, visando o acompanhamento de todos os beneficiários cadastrados, com meta de 25% de cobertura dos cadastrados, necessitando de mensuração trimestral.

O Programa Bolsa Família é um programa federal de transferência direta e indireta de renda que integra benefícios de assistência social, saúde, educação e emprego, destinado às famílias em situação de pobreza. Além disso, o Programa oferece ferramentas para a emancipação socioeconômica da família em situação de vulnerabilidade social.

O objetivo das condicionalidades do Programa é garantir a oferta das ações básicas, e potencializar a melhoria da qualidade de vida das famílias e contribuir para a sua inclusão social.

A agenda de saúde do Bolsa Família no SUS compreende a oferta de serviços para a realização do pré-natal pelas gestantes, o cumprimento do calendário vacinal e o acompanhamento do estado nutricional das crianças. Assim, as famílias beneficiárias do Bolsa Família com mulheres com idade entre 14 e 44 anos e crianças menores de sete anos de idade deverão ser assistidas por uma equipe de saúde da família, por agentes comunitários de saúde ou por unidades básicas de saúde, que proverão os serviços necessários ao cumprimento das ações de responsabilidade da família.

A Política Nacional de Atenção Básica (2017) destaca que é de responsabilidade comum a todos os membros das Equipes que atuam na Atenção Básica acompanhar e registrar no Sistema de Informação da Atenção Básica e no mapa de acompanhamento do Programa Bolsa Família as condicionalidades de saúde das famílias beneficiárias.

RELATÓRIO DE INDICADORES QUANTITATIVOS

ATRIBUIÇÕES FEDERAIS, ESTADUAIS E MUNICIPAIS NAS CONDICIONALIDADES DO PROGRAMA BOLSA FAMÍLIA NA SÁUDE

Fonte: Ministério da Saúde

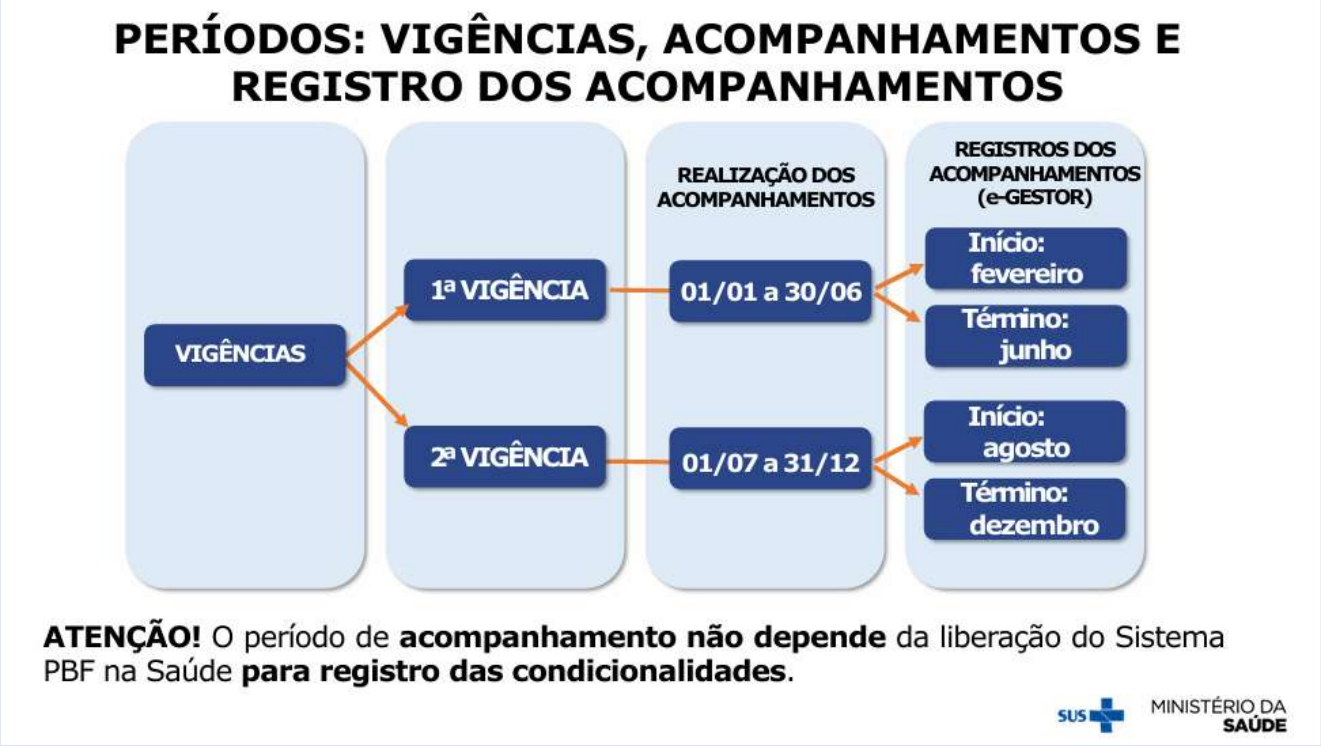

Fonte: Ministério da Saúde

RELATÓRIO DE INDICADORES QUANTITATIVOS

CONSOLIDADO DE COBERTURA DAS CONDICIONALIDADES DE SAÚDE NO MUNICÍPIO DE NOVA IGUAÇU- 2 ° VIGÊNCIA

Conforme indicado no organograma das vigências do programa, a 1ª Vigência de 2025 se encerra em junho/2025.

MS/SAPS - Secretaria de Atenção Primária à Saúde
Bolsa Família
Vigência: 1ª/2025
Tipo do relatório: Consolidado de cobertura das condicionalidades de saúde
Público visualizado: Geral
Tipo de filtro: Por municipio

Vigência	Estado	Municipio	IBGE	Qtd. beneficiários a serem acompanhados	Qtd. beneficiários acompanhados	Perc. cobertura de beneficiários acompanhados (%)	Qtd. criança a ser acompanhada	Qtd. criança acompanhada	Perc. cobertura do acomp. de crianças (%)
12025	RJ	NOVA IGUACU	330350	208.744	80.971	38,79%	48.868	12.318	25,21%

Dados atualizados em: 03/06/2025
Relatório gerado em: 04-06-2025 ?s 13:55:26

INDICADOR 13 – IMUNIZAÇÃO

ITEM	ATIVIDADE	METAS	PRODUÇÃO	PERCENTUAL
13	**Imunização**	Busca ativa, vacinação e digitação de todas as crianças cadastradaspela ESF	28.932	100%

Meta Alcançada.

RELATÓRIO DE VACINAÇÃO – FAIXA ETÁRIA 0 A 14 ANOS.

A Portaria GM/MS nº 5.663/2024 estabelece novas diretrizes sobre o registro de dados de vacinação no Brasil, alterando o artigo 312-A da Portaria de Consolidação GM/MS nº 1/2017. A principal mudança é a centralização dos registros na Rede Nacional de Dados em Saúde (RNDS) e o fim da obrigatoriedade de uso exclusivo do PEC (Prontuário Eletrônico do Cidadão).

Principais Pontos da Nova Norma:

- O registro das vacinas deve ser feito exclusivamente na RNDS, utilizando um dos seguintes meios:
    1. **PEC** (Prontuário Eletrônico do Cidadão);
    2. **CDS** (Coleta de Dados Simplificada);
    3. **Sistemas próprios ou de terceiros**, desde que integrados à RNDS e compatíveis com o modelo RIA (Registro de Imunobiológico Aplicado**)**.
- Sistemas de informação devem:
    - Armazenar o status de integração com a RNDS;
    - Enviar os dados à RNDS em até 24h, se houver conectividade;
    - Nas salas sem conectividade, o envio pode ocorrer em até 15 dias.
- <u>A integração via LEDI (Layout e-SUS APS de Dados e Interface) será desativada para vacinas.</u>

Informamos que, conforme determinação da Portaria GM/MS nº 5.663, de 31 de outubro de 2024, os registros de vacinação passaram a ser enviados exclusivamente para a Rede Nacional de Dados em Saúde (RNDS) a partir do dia 8 de maio de 2025. Dessa forma, os dados referentes ao mês de maio serão apresentados em dois relatórios distintos, considerando os seguintes períodos e formas de registro:

- De 1º a 7 de maio de 2025: os registros foram realizados por meio do Prontuário Eletrônico do Cidadão (PEC), como era praticado anteriormente. Total: 5.934 doses aplicadas;
- A partir de 8 de maio de 2025: os registros passaram a ser enviados diretamente à RNDS, por meio de sistema integrado conforme as novas orientações do Ministério da Saúde. Total: 22.988 doses aplicadas.

Faixa etária \ Mês	Maio	Totais
Menos de 01 ano	1340	1340
01 ano	883	883
02 anos	159	159
03 anos	176	176
04 anos	743	743
05 a 09 anos	1338	1338
10 a 14 anos	1295	1295
Totais	5934	5934

Idade	Vacinação
0	3637
1	6172
2	2400
3	1130
4	1735
5	1395
6	945
7	606
8	534
9	806
10	887
11	920
12	711
13	547
14	573
Total Geral	**22998**

Os dados da RNDS foram exportados e, devido ao elevado volume de informações, optou-se por extrair especificamente os registros da faixa etária de 1 a 14 anos. Por esse motivo, as informações estão apresentadas de forma sintética neste relatório.

RELATÓRIO DE INDICADORES QUANTITATIVOS

INDICADOR 14 – ELETROCARDIOGRAMA – ECG
INDICADOR 15 – REALIZAÇÃO DE ULTRASSONOGRAFIA USG
INDICADOR 16 – REALIZAÇÃO DE RAIO – X
INDICADOR 17 – REALIZAÇÃO DE ECOCARDIOGRAMA ECO

ELETROCARDIOGRAMA - META CONTRATUAL: 6.380 EXAMES

De acordo com o termo de referência:

8.29.3. DO SERVIÇO DE ELETROCARDIOGRAFIA – ECG

8.29.3.1. Consiste na realização e laudo médico de exame feito para avaliar a atividade elétrica do coração, observando o ritmo, a quantidade e a velocidade. É realizado por meio de um aparelho com eletrodos, que são os dispositivos que ligam o paciente com o eletrocardiógrafo. Por meio deles é obtida a informação elétrica para impressão e análise do eletrocardiograma. As derivações são os registros da atividade elétrica no eletrocardiograma.

8.29.3.2. As Unidades de Saúde devem contar com equipamentos de ECG, adequados e calibrados para exame diagnóstico, por telediagnóstico, com sistema de alerta para à unidade quando houver alteração eletrofisiológica, de forma que o paciente seja imediatamente referenciado para atendimento em unidade especializada em serviços cardiológicos.

8.29.3.3. Os exames serão realizados de segunda a sexta-feira, com um total de 20 exames por dia, e estes deverão ser previamente agendados no Sistema Municipal de Regulação.

8.29.3.4. O exame poderá ser realizado sem agendamento prévio em pacientes com dor torácica típica de Infarto Agudo do Miocárdio (IAM), os mesmos deverão ser priorizados, com laudo em até 10 (dez) minutos.

8.29.7.2. Em ênfase, os Exames de Ultrassonografia, Radiologia e Ecocardiografia, serão realizados apenas em algumas unidades previamente selecionadas de acordo com a demanda loco-regional para atendimento ambulatorial, tendo em visto a população adscrita. O dimensionamento de força de trabalho deve ser realizado de acordo com os horários de cobertura e com a quantidade de equipamentos disponíveis. Ainda assim todos os exames com exceção do eletrocardiograma, possuirão uma demanda regulada para contemplar toda a população.

RELATÓRIO DE INDICADORES QUANTITATIVOS

Considerando que a rede de atenção primária é composta por seis equipamentos de eletrocardiografia, é estipulado que 20 exames por dia serão regulados pelo sistema de regulação municipal. Com base no escopo do termo de referência e considerando a média mensal de exames realizados nas unidades, espera-se que sejam feitos 100 exames por semana e 400 exames por mês.

Dessa forma, devido à quantidade de equipamentos disponíveis na rede, o número máximo de eletrocardiogramas que podem ser realizados é de 2400. No entanto, para atingir a meta contratual, que é baseada no número de exames diários de pacientes regulados pelo sistema de regulação municipal, é essencial adquirir mais 11 aparelhos de eletrocardiograma. Gostaríamos de informar que, no início da gestão, identificamos quatro equipamentos com problemas de funcionamento. Para resolver essas questões, realizamos as devidas manutenções corretivas.

.

Além disso, é importante ressaltar que os exames que estão sendo realizados não estão seguindo o processo de regulação do sistema municipal. Diante disso, sugerimos a Secretaria Municipal de Saúde (SEMUS) incluir esses exames no sistema.

Cálculo com a aquisição de 11 equipamentos e pacientes regulados.
17 equipamentos x média de 400 exames/mês = 6800.

De acordo com o termo de referência:

8.29.7. DOS EXAMES DE IMAGEM (6 UNIDADES)

8.29.7.1. Em razão do perfil epidemiológico e à critério da SEMUS/NI, algumas unidades foram previamente selecionadas seguindo critérios rígidos e estratégicos para cobertura efetiva com a realização de exames de ultrassonografia, ecocardiograma e Raio X. Ressaltamos que todos os serviços citados na Atenção Primária em Saúde serão ofertados respeitando os espaços físicos determinados pela SEMUS/NI. Desta forma foi possível dimensionar as áreas de maior abrangência considerando a população adscrita à estas unidades e perfil epidemiológico das regiões.

8.29.7.2. Em ênfase, os Exames de Ultrassonografia, Radiologia e Ecocardiografia, serão realizados apenas em algumas unidades previamente selecionadas de acordo com a demanda

RELATÓRIO DE INDICADORES QUANTITATIVOS

loco-regional para atendimento ambulatorial, tendo em visto a população adscrita. O dimensionamento de força de trabalho deve ser realizado de acordo com os horários de cobertura e com a quantidade de equipamentos disponíveis. Ainda assim todos os exames com exceção do eletrocardiograma, possuirão uma demanda regulada para contemplar toda a população. As unidades previamente selecionadas para contemplar estes serviços serão somente as descritas abaixo:

Quadro 20: Unidades que contarão com o serviço de Raio-X, ultrassonografia e ecocardiografia:

QUADRO 20

URG (Unidade Regional)	CNES	UNIDADE
AUSTIN	2284235	CF JARDIM ROMA
CENTRO	2284308	CF DOLORES DELFINO GOMES (PRATA)
CABUÇU	2284456	CF MANOEL B. DE ALMEIDA (CABUÇU)
KM 32	3736369	CF SANTA CLARA DO GUANDU
POSSE	2284421	CF COBREX
VILA DE CAVA	2284146	CF SANTA RITA

De acordo com as unidades predefinidas no quadro 20 disponibilizado para os serviços de imagem, e após verificar o espaço físico e a viabilidade dos serviços a serem executados, informamos que adquirimos 03 equipamentos de ultrassonografia que também realizam exames de ecocardiografia. No entanto, em concordância com a SEMUS, esses aparelhos foram destinados à clínica da família do Valverde e à clínica da família Júlia Távora. Essa mudança foi justificada devido às demandas locais e ao nível da população atendida.

Dessa forma, informamos que os exames da Clínica da Família do Valverde constam no sistema municipal de regulação, bem como da Clínica da Família Júlia Távora e a Clínica da Família do KM32, a fim de atender aos critérios estabelecidos no termo de referência, os quais englobam a quantidade especificada a seguir:

8.29.8.2. O Serviço deverá ser fornecido DUAS VEZES NA SEMANA, nas 6 (seis) unidades mencionadas no Quadro 20 deste TR, sendo um total de 20 exames por dia, todos devidamente regulados pelo Sistema Municipal de Regulação.

A meta contratual estabelecida para os exames de ultrassonografia é de alcançar um total de

RELATÓRIO DE INDICADORES QUANTITATIVOS

3500 procedimentos. Para atingirmos essa quantidade, sugerimos que é necessário realizar a ampliação do fornecimento do serviço, conforme mencionado no termo de referência acima.

Cálculo Atendimento duas vezes na semana, nas 06 unidades
Atendimento semanal por unidade: 40 exames.
Média de atendimento mensal por unidade: 160 exames.
Média de atendimento mensal x 06 unidades: 960 exames mensais.
Meta Contratual: 3500 exames mensais.

Conforme ANEXO I, apresentamos o relatório enviado da regulação referente aos agendamentos.

Devido às limitações estabelecidas, torna-se inviável alcançar a meta contratual estipulada.

REQUISITOS DO SERVIÇO DE RADIOLOGIA

De acordo com a Portaria nº 453 da Agência Nacional de Vigilância Sanitária (ANVISA) estabelece as diretrizes e requisitos técnicos para a aplicação de radiodiagnóstico médico e odontológico, visando garantir a proteção radiológica e a segurança dos pacientes, profissionais e do ambiente durante a realização de exames radiológicos.

A portaria estabelece que a realização de exames radiológicos deve ser justificada, ou seja, o uso da radiação ionizante deve ser necessário para o diagnóstico ou tratamento do paciente. Além disso, a portaria estabelece parâmetros de qualidade e segurança para os equipamentos radiológicos utilizados, tais como a dose de radiação emitida e a qualidade da imagem produzida.

Também são estabelecidos requisitos para o desempenho dos profissionais que realizam os exames radiológicos, como a qualificação técnica e atualização científica. Além disso, a portaria prevê a necessidade de monitoramento dos níveis de radiação nos estabelecimentos de saúde, bem como o estabelecimento de medidas de proteção radiológica.

RELATÓRIO DE INDICADORES QUANTITATIVOS

A Portaria nº 453 da ANVISA tem como objetivo principal garantir a segurança e a qualidade dos exames radiológicos realizados em todo o território nacional, contribuindo para a proteção dos pacientes, dos profissionais e do meio ambiente.

Sendo assim, para implantação dos procedimentos, é necessário que a sala de raio-x seja projetada e equipada para atender às regulamentações de proteção radiológica. Isso inclui a instalação de blindagens adequadas para proteger o operador e o paciente da radiação, bem como, obter as licenças e aprovações necessárias das autoridades de saúde locais. Além disso a unidades predefinidas não possuem estrutura física a fim de atender os requisitos da RESOLUÇÃO RDC Nº 611, DE 9 DE MARÇO DE 2022.

Requisitos específicos de infraestrutura

Art. 6º O Projeto Básico de Arquitetura a ser apresentado à vigilância sanitária deve incluir, além do exigido nas demais normativas aplicáveis:

I - relação dos equipamentos, componentes e acessórios previstos para as instalações;

II - planta baixa e cortes relevantes, apresentando:

a) leiaute das salas de exames e procedimentos;

b) leiaute das salas de controle;

c) posicionamento dos equipamentos;

d) painel de controle;

e) visores ou sistema de visualização da sala do equipamento;

f) limites de deslocamento do tubo de raios X, no caso de instalações que se utilizam deste tipo de equipamento;

g) janelas; e

h) mesas e mobiliário relevante; e

III - descrição dos dispositivos de segurança a serem utilizados na estrutura física, de modo a atender ao gerenciamento dos riscos inerentes a cada modalidade assistencial.

Art. 8º A aprovação do projeto de blindagem deve preceder a análise dos demais itens previstos em outras normativas aplicáveis.

Sendo assim, para iniciar e apresentar de forma eficiente o processo de

blindagem, é fundamental que as unidades disponham de espaço adequado e estrutura física para a implantação dos serviços.

ANEXO I

CENTRAL DE REGULAÇÃO NOVA IGUAÇU

Secretaria Municipal de Saúde de Nova Iguacu

Relatório A1.08 Relação de Pacientes Agendados para Atendimento

De 01/05/2025 até 31/05/2025

Evento: **Exame de imagem**

Profissional: **ALICE NUNES RIBEIRO DE LIMA**

Data: **05/05/2025**

Total de Pacientes: **80**

Unidade: **CLINICA DA FAMILIA JULIA TAVORA**

Total Procedimentos: **8**

	Hora	CNS	Prontuário	Paciente	Município	Bairro	Dt. Nasc	Idade	Telefone	Procedimento	Tipo Vaga	Senha
1	13:00	898005892600736		ADRIANA BENFICA BARBOSA	NOVA IGUACU	ALTO DA POSSE	19/10/1976	48A 7M 15D	(21)99435-6498	0205020186 - ULTRASSONOGRAFIA TRANSVAGINAL		
2	13:00	704102285856780		AMANDA VITORIA DA LUZ DOS SANTOS	NOVA IGUACU	SÃO BENEDITO	08/02/2009	16A 3M 26D	(21)96692-9406	0205020160 - ULTRASSONOGRAFIA PELVICA (GINECOLOGICA)		
3	13:00	707808671194218		ANDREA BORGES LIMA DA SILVA	NOVA IGUACU	MIGUEL COUTO	11/05/1983	42A 0M 23D	(24)99202-3778	0205020186 - ULTRASSONOGRAFIA TRANSVAGINAL		
4	13:00	707809682380817		CLAUDIA PIMENTEL BENTES E SILVA	NOVA IGUACU	JARDIM GUANDU	20/09/1964	60A 8M 14D	(21)96800-4736	0205020046 - ULTRASSONOGRAFIA DE ABDOMEM TOTAL		
5	13:00	708203137417943		JAQUELINE SILVEIRA DE SOUZA	NOVA IGUACU	VILA TRÊS CORAÇÕES	16/04/1985	40A 1M 18D	(21)97571-7348	0205020046 - ULTRASSONOGRAFIA DE ABDOMEM TOTAL		
6	13:00	708203137417943		JAQUELINE SILVEIRA DE SOUZA	NOVA IGUACU	VILA TRÊS CORAÇÕES	16/04/1985	40A 1M 18D	(21)97571-7348	0205020097 - ULTRASSONOGRAFIA MAMARIA BILATERAL		
7	13:00	704800551950544		JORGINETE RICARDO DE ANDRADE	NOVA IGUACU	CHACRINHA	21/06/1976	48A 11M 13D	(21)98996-4946	0205020097 - ULTRASSONOGRAFIA MAMARIA BILATERAL		
8	13:00	704006307026666		JOSE ROBERTO DA SILVA SANTOS	NOVA IGUACU	CARMARY	24/02/1964	61A 3M 10D	(21)98699-0767	0205020038 - ULTRASSONOGRAFIA DE ABDOMEN SUPERIOR		
9	13:00	707404008813576		LUZIA REGINA DE MORAES VARGAS	NOVA IGUACU	DA LUZ	12/04/1971	54A 1M 22D	(21)97736-2947	0205020097 - ULTRASSONOGRAFIA MAMARIA BILATERAL		
10	13:00	707404008813576		LUZIA REGINA DE MORAES VARGAS	NOVA IGUACU	DA LUZ	12/04/1971	54A 1M 22D	(21)97736-2947	0205020186 - ULTRASSONOGRAFIA TRANSVAGINAL		

CENTRAL DE REGULAÇÃO NOVA IGUAÇU

Secretaria Municipal de Saúde de Nova Iguacu

Relatório A1.08 Relação de Pacientes Agendados para Atendimento

De 01/05/2025 até 31/05/2025

Evento: **Exame de imagem**

Profissional: **ALICE NUNES RIBEIRO DE LIMA**

Data: **05/05/2025**

Total de Pacientes: **80**

Unidade: **CLINICA DA FAMILIA JULIA TAVORA**

Total Procedimentos: **8**

	Hora	CNS	Prontuário	Paciente	Município	Bairro	Dt. Nasc	Idade	Telefone	Procedimento	Tipo Vaga	Senha
11	13:00	700506970565254		MARIA APARECIDA DE ASSIS	RIO DE JANEIRO	LUZ	27/09/1962	62A 8M 7D	(21)99086-3116	0205020046 - ULTRASSONOGRAFIA DE ABDOMEN TOTAL		
12	13:00	898000590044968		MARIA JOSE DA SILVA	NOVA IGUACU	MOQUETA	27/10/1977	47A 7M 7D	(21)99560-2410	0205020046 - ULTRASSONOGRAFIA DE ABDOMEN TOTAL		
13	13:00	898000590044968		MARIA JOSE DA SILVA	NOVA IGUACU	MOQUETA	27/10/1977	47A 7M 7D	(21)99560-2410	0205020097 - ULTRASSONOGRAFIA MAMARIA BILATERAL		
14	13:00	701006826138193		MARIA SOARES BARBOSA MONTEIRO	NOVA IGUACU	DA LUZ	12/01/1961	64A 4M 22D	(21)98628-8769	0205020046 - ULTRASSONOGRAFIA DE ABDOMEM TOTAL		
15	13:00	701006826138193		MARIA SOARES BARBOSA MONTEIRO	NOVA IGUACU	DA LUZ	12/01/1961	64A 4M 22D	(21)98628-8769	0205020097 - ULTRASSONOGRAFIA MAMARIA BILATERAL		
16	13:00	701006826138193		MARIA SOARES BARBOSA MONTEIRO	NOVA IGUACU	DA LUZ	12/01/1961	64A 4M 22D	(21)98628-8769	0205020186 - ULTRASSONOGRAFIA TRANSVAGINAL		
17	13:00	706504346044491		PATRICIA DOS SANTOS LUZ	NOVA IGUACU	CARMARI	23/05/1977	48A 0M 11D	(21)96692-9406	0205020097 - ULTRASSONOGRAFIA MAMARIA BILATERAL		
18	13:00	704709744756730		ROGERIA SOBREIRA RAPOSO	NOVA IGUACU	DA LUZ	29/05/1979	46A 0M 5D	(21)97402-6162	0205020097 - ULTRASSONOGRAFIA MAMARIA BILATERAL		
19	13:00	704709744756730		ROGERIA SOBREIRA RAPOSO	NOVA IGUACU	DA LUZ	29/05/1979	46A 0M 5D	(21)97402-6162	0205020186 - ULTRASSONOGRAFIA TRANSVAGINAL		
20	13:00	700500119766655		TERESA CRISTINA FERNANDES	NOVA IGUACU	AUSTIN	12/09/1981	43A 8M 22D	(21)99351-7134	0205020186 - ULTRASONOGRAFIA TRANSVAGINAL		

CENTRAL DE REGULAÇÃO NOVA IGUAÇU

Secretaria Municipal de Saúde de Nova Iguacu

Relatório A1.08 Relação de Pacientes Agendados para Atendimento

De 01/05/2025 até 31/05/2025

Evento: **Exame de imagem**

Profissional: **ALICE NUNES RIBEIRO DE LIMA**

Data: **12/05/2025**

Total de Pacientes: **80**

Unidade: **CLINICA DA FAMILIA JULIA TAVORA**

Total Procedimentos: **8**

	Hora	CNS	Prontuário	Paciente	Município	Bairro	Dt. Nasc	Idade	Telefone	Procedimento	Tipo Vaga	Senha
1	13:00	700508995574453		ANA FLAVIA DA SILVA CASTRO	NOVA IGUACU	DA LUZ	04/11/1979	45A 6M 30D	(21)97089-9224	0205020054 - ULTRASSONOGRAFIA DE APARELHO URINARIO		
2	13:00	708409343888070		CLAUDIA CRISTINA DIAS DA SILVA	NOVA IGUACU	CALIFÓRNIA	09/08/1983	41A 9M 25D	(21)96407-3042	0205020097 - ULTRASSONOGRAFIA MAMARIA BILATERAL		
3	13:00	708409343888070		CLAUDIA CRISTINA DIAS DA SILVA	NOVA IGUACU	CALIFÓRNIA	09/08/1983	41A 9M 25D	(21)96407-3042	0205020186 - ULTRASSONOGRAFIA TRANSVAGINAL		
4	13:00	701106874158580		DENISE DA SILVA MOTTA	NOVA IGUACU	NÃO INFORMADO	28/05/1968	57A 0M 6D	(21)98560-3647	0205020046 - ULTRASSONOGRAFIA DE ABDOMEM TOTAL		
5	13:00	701106874158580		DENISE DA SILVA MOTTA	NOVA IGUACU	NÃO INFORMADO	28/05/1968	57A 0M 6D	(21)98560-3647	0205020097 - ULTRASSONOGRAFIA MAMARIA BILATERAL		
6	13:00	701106874158580		DENISE DA SILVA MOTTA	NOVA IGUACU	NÃO INFORMADO	28/05/1968	57A 0M 6D	(21)98560-3647	0205020186 - ULTRASSONOGRAFIA TRANSVAGINAL		
7	13:00	702500372251931		ELIZANGELA DIAS DA SILVA	NOVA IGUACU	MIGUEL COUTO	09/06/1978	46A 11M 25D	(21)97888-8157	0205020186 - ULTRASSONOGRAFIA TRANSVAGINAL		
8	13:00	703408244223311		ERICA FARIAS RICARDO RIBEIRO	NOVA IGUACU	CENTRO	28/09/1980	44A 8M 6D	(21)99199-5550	0205020186 - ULTRASSONOGRAFIA TRANSVAGINAL		
9	13:00	706404102208089		JONAS GONÇALVES DA SILVA	NOVA IGUACU	COMENDADOR SOARES	27/12/1954	70A 5M 7D	(21)98622-6754	0205020054 - ULTRASSONOGRAFIA DE APARELHO URINARIO		
10	13:00	700004270616509		LUIZ GONZAGA DA SILVA	NOVA IGUACU	POSSE	05/02/1959	66A 3M 29D	(21)97526-3613	0205020046 - ULTRASSONOGRAFIA DE ABDOMEM TOTAL		

CENTRAL DE REGULAÇÃO NOVA IGUAÇU

Secretaria Municipal de Saúde de Nova Iguacu

Relatório A1.08 Relação de Pacientes Agendados para Atendimento

De 01/05/2025 até 31/05/2025

Evento: **Exame de imagem**

Profissional: **ALICE NUNES RIBEIRO DE LIMA**

Data: **12/05/2025**

Total de Pacientes: **80**

Unidade: **CLINICA DA FAMILIA JULIA TAVORA**

Total Procedimentos: **8**

	Hora	CNS	Prontuário	Paciente	Município	Bairro	Dt. Nasc	Idade	Telefone	Procedimento	Tipo Vaga	Senha
11	13:00	898000590044968		MARIA JOSE DA SILVA	NOVA IGUACU	MOQUETA	27/10/1977	47A 7M 7D	(21)99560-2410	0205020186 - ULTRASSONOGRAFIA TRANSVAGINAL		
12	13:00	709206221785835		MARLENE AVELAR DOS SANTOS	NOVA IGUACU	DOM RODRIGO	15/11/1944	80A 6M 19D	(21)99147-4076	0205020186 - ULTRASSONOGRAFIA TRANSVAGINAL		
13	13:00	702804670158264		MILANE OLIDIA DE AQUINO BUENO	NOVA IGUACU	MIGUEL COUTO	20/07/1995	29A 10M 14D	(21)97364-4770	0205020186 - ULTRASSONOGRAFIA TRANSVAGINAL		
14	13:00	708400255956068		NEUZA APARECIDA GOMES DA SILVA	RIO DE JANEIRO	PADRE MIGUEL	03/01/1979	46A 5M 0D	(00)00000-0000	0205020186 - ULTRASSONOGRAFIA TRANSVAGINAL		
15	13:00	700005278352102		NILCEA DE CARVALHO PLATANA	NOVA IGUACU	MIGUEL COUTO	21/12/1964	60A 5M 13D	(21)97928-7229	0205020186 - ULTRASSONOGRAFIA TRANSVAGINAL		
16	13:00	700005123857308		SIMONE GUIMARAES DA SILVA	NOVA IGUACU	DA LUZ	11/02/1973	52A 3M 23D	(21)99108-3259	0205020097 - ULTRASSONOGRAFIA MAMARIA BILATERAL		
17	13:00	898004824478083		STELLA STEPHANIE MESQUITA VIEIRA	NOVA IGUACU	DA LUZ	04/04/2000	25A 1M 30D	(21)97559-2677	0205020046 - ULTRASSONOGRAFIA DE ABDOMEM TOTAL		
18	13:00	700705941300180		TERESA MARIA DA SILVA ALEXANDRE	NOVA IGUACU	JARDIM NOVA ERA	06/08/1958	66A 9M 28D	(21)97265-0123	0205020097 - ULTRASSONOGRAFIA MAMARIA BILATERAL		
19	13:00	704706705111632		THAINA MORAIS FONSECA	NOVA IGUACU	CENTRO	05/04/2000	25A 1M 29D	(21)99533-6371	0205020046 - ULTRASSONOGRAFIA DE ABDOMEM TOTAL		
20	13:00	704706705111632		THAINA MORAIS FONSECA	NOVA IGUACU	CENTRO	05/04/2000	25A 1M 29D	(21)99533-6371	0205020186 - ULTRASSONOGRAFIA TRANSVAGINAL		

CENTRAL DE REGULAÇÃO NOVA IGUAÇU

Secretaria Municipal de Saúde de Nova Iguacu

Relatório A1.08 Relação de Pacientes Agendados para Atendimento

De 01/05/2025 até 31/05/2025

Evento: **Exame de imagem**

Profissional: **ALICE NUNES RIBEIRO DE LIMA**

Data: **19/05/2025**

Total de Pacientes: **80**

Unidade: **CLINICA DA FAMILIA JULIA TAVORA**

Total Procedimentos: **8**

	Hora	CNS	Prontuário	Paciente	Município	Bairro	Dt. Nasc	Idade	Telefone	Procedimento	Tipo Vaga	Senha
1	13:00	707803697887712		ANDRESA APARECIDA LEITE DA SILVA	NOVA IGUACU	RIACHAO	26/05/1986	39A 0M 8D	(21)98079-0621	0205020097 - ULTRASSONOGRAFIA MAMARIA BILATERAL		
2	13:00	705000212091358		BRUNA CIRLENE PAES DE SOUZA	NOVA IGUACU	DA LUZ	31/10/1985	39A 7M 3D	(21)99406-1416	0205020097 - ULTRASSONOGRAFIA MAMARIA BILATERAL		
3	13:00	705000212091358		BRUNA CIRLENE PAES DE SOUZA	NOVA IGUACU	DA LUZ	31/10/1985	39A 7M 3D	(21)99406-1416	0205020186 - ULTRASSONOGRAFIA TRANSVAGINAL		
4	13:00	898002227485614		CLEA APARECIDA RAMALHO	NOVA IGUACU	RIACHAO	24/12/1974	50A 5M 10D	(21)96539-9606	0205020186 - ULTRASONOGRAFIA TRANSVAGINAL		
5	13:00	704109468844850		DJENANE SOBREIRA RAPOSO ZAINO	NOVA IGUACU	DA LUZ	28/11/1971	53A 6M 6D	(00)00000-0000	0205020046 - ULTRASSONOGRAFIA DE ABDOMEM TOTAL		
6	13:00	704109468844850		DJENANE SOBREIRA RAPOSO ZAINO	NOVA IGUACU	DA LUZ	28/11/1971	53A 6M 6D	(00)00000-0000	0205020186 - ULTRASSONOGRAFIA TRANSVAGINAL		
7	13:00	705001241297857		ELIALDA DE JESUS TORRES SOARES	NOVA IGUACU	PARAISO	15/02/1977	48A 3M 19D	(21)96631-3095	0205020186 - ULTRASONOGRAFIA TRANSVAGINAL		
8	13:00	705001241297857		ELIALDA DE JESUS TORRES SOARES	NOVA IGUACU	PARAISO	15/02/1977	48A 3M 19D	(21)96631-3095	0205020097 - ULTRASSONOGRAFIA MAMARIA BILATERAL		
9	13:00	708208173918048		FRANCISCA FRANCIMAR XIMENES VALE	NOVA IGUACU	ENGENHO PEQUENO	07/04/1971	54A 1M 27D	(21)98343-6985	0205020186 - ULTRASSONOGRAFIA TRANSVAGINAL		
10	13:00	700208466724128		GLAUCIA CRISTINA MUNIZ MARCAL	NOVA IGUACU	RIACHAO	04/02/1982	43A 3M 30D	(21)99142-5629	0205020097 - ULTRASSONOGRAFIA MAMARIA BILATERAL		

CENTRAL DE REGULAÇÃO NOVA IGUAÇU

Secretaria Municipal de Saúde de Nova Iguacu

Relatório A1.08 Relação de Pacientes Agendados para Atendimento

De 01/05/2025 até 31/05/2025

Evento: **Exame de imagem**

Profissional: **ALICE NUNES RIBEIRO DE LIMA**

Data: **19/05/2025**

Total de Pacientes: **80**

Unidade: **CLINICA DA FAMILIA JULIA TAVORA**

Total Procedimentos: **8**

	Hora	CNS	Prontuário	Paciente	Município	Bairro	Dt. Nasc	Idade	Telefone	Procedimento	Tipo Vaga	Senha
11	13:00	700401449808248		HELENA PERCILIANA DE FREITAS	NOVA IGUACU	RIACHAO	23/03/1963	62A 2M 11D	(21)97648-9987	0205020186 - ULTRASONOGRAFIA TRANSVAGINAL		
12	13:00	700809989903287		MARLI FELIX VIEIRA FERREIRA	NOVA IGUACU	VILA OPERARIA	13/09/1953	71A 8M 21D	(21)97520-1351	0205020054 - ULTRASSONOGRAFIA DE APARELHO URINARIO		
13	13:00	700206987682626		MICHELE GONCALVES MEDEIROS ANTUNES	NOVA IGUACU	RIACHAO	29/01/1984	41A 4M 5D	(21)99014-6908	0205020186 - ULTRASSONOGRAFIA TRANSVAGINAL		
14	13:00	704600194991824		NATALIA BARBOSA SANTOS	NOVA IGUACU	MIGUEL COUTO	02/06/1990	35A 0M 1D	(21)99325-8586	0205020186 - ULTRASSONOGRAFIA TRANSVAGINAL		
15	13:00	706205506207168		RAIMUNDA MARIA DE MELO VICENTE	NOVA IGUACU	RIACHAO	21/12/1968	56A 5M 13D	(21)99235-0760	0205020186 - ULTRASSONOGRAFIA TRANSVAGINAL		
16	13:00	709200293698038		RITA CONSTANTINO DA SILVA	NOVA IGUACU	CENTRO	08/01/1969	56A 4M 26D	(21)99291-5837	0205020097 - ULTRASSONOGRAFIA MAMARIA BILATERAL		
17	13:00	709200293698038		RITA CONSTANTINO DA SILVA	NOVA IGUACU	CENTRO	08/01/1969	56A 4M 26D	(21)99291-5837	0205020186 - ULTRASSONOGRAFIA TRANSVAGINAL		
18	13:00	702006866535280		ROSELI FERREIRA DE SOUZA	NOVA IGUACU	RIACHÃO	24/08/1985	39A 9M 10D	(21)98349-5191	0205020097 - ULTRASSONOGRAFIA MAMARIA BILATERAL		
19	13:00	706501361398794		TAIANE DA SILVA VENANCIO	NOVA IGUACU	DA LUZ	29/12/1999	25A 5M 5D	(21)97373-7430	0205020097 - ULTRASSONOGRAFIA MAMARIA BILATERAL		
20	13:00	706501361398794		TAIANE DA SILVA VENANCIO	NOVA IGUACU	DA LUZ	29/12/1999	25A 5M 5D	(21)97373-7430	0205020186 - ULTRASSONOGRAFIA TRANSVAGINAL		

CENTRAL DE REGULAÇÃO NOVA IGUAÇU

Secretaria Municipal de Saúde de Nova Iguacu

Relatório A1.08 Relação de Pacientes Agendados para Atendimento

De 01/05/2025 até 31/05/2025

Evento: **Exame de imagem**

Profissional: **ALICE NUNES RIBEIRO DE LIMA**

Data: **26/05/2025**

Total de Pacientes: **80**

Unidade: **CLINICA DA FAMILIA JULIA TAVORA**

Total Procedimentos: **8**

	Hora	CNS	Prontuário	Paciente	Município	Bairro	Dt. Nasc	Idade	Telefone	Procedimento	Tipo Vaga	Senha
1	13:00	704802551838649		ANA CLAUDIA DOS SANTOS	NOVA IGUACU	JARDIN ROMA	10/02/1978	47A 3M 24D	(21)97739-7250	0205020186 - ULTRASSONOGRAFIA TRANSVAGINAL		
2	13:00	704807535786049		ANTONIA ANA DA SILVA	NOVA IGUACU	RIACHÃO	22/04/1955	70A 1M 12D	(21)99507-1410	0205020097 - ULTRASSONOGRAFIA MAMARIA BILATERAL		
3	13:00	700502197959050		AYLEMA DAVILA CARDOSO	NOVA IGUACU	VILA CATULINA	02/04/1956	69A 2M 1D	(21)98055-0526	0205020097 - ULTRASSONOGRAFIA MAMARIA BILATERAL		
4	13:00	704005390708366		EDJANE SOARES	NOVA IGUACU	CARMARY	27/08/1968	56A 9M 7D	(21)97316-7642	0205020097 - ULTRASSONOGRAFIA MAMARIA BILATERAL		
5	13:00	898001924324247		ELIANDA AMORIM DOS SANTOS PINHEIRO	NOVA IGUACU	AUTODROMO	21/05/1960	65A 0M 13D	(21)99393-5366	0205020097 - ULTRASSONOGRAFIA MAMARIA BILATERAL		
6	13:00	708208173918048		FRANCISCA FRANCIMAR XIMENES VALE	NOVA IGUACU	ENGENHO PEQUENO	07/04/1971	54A 1M 27D	(21)98343-6985	0205020097 - ULTRASSONOGRAFIA MAMARIA BILATERAL		
7	13:00	700206401778124		HUGO DAVID MERLIN DOMINGOS	NOVA IGUACU	JARDIM SANTA EUGÊNIA	01/08/1992	32A 10M 2D	(21)99319-1405	0205020046 - ULTRASSONOGRAFIA DE ABDOMEN TOTAL		
8	13:00	898001902004339		JULIA PEREIRA RANGEL	NOVA IGUACU	BARAO DE AMAPA	28/05/2000	25A 0M 6D	(21)99239-1346	0205020046 - ULTRASSONOGRAFIA DE ABDOMEM TOTAL		
9	13:00	704507343988118		LIDIA CELESTINO MANOEL	NOVA IGUACU	RANCHO NOVO	31/07/1956	68A 10M 3D	(21)99215-4488	0205020046 - ULTRASSONOGRAFIA DE ABDOMEN TOTAL		
10	13:00	704704027521340		LUCIANA EVARISTO DE ALMEIDA	NOVA IGUACU	RIACHÃO	18/07/1976	48A 10M 16D	(21)99283-5828	0205020097 - ULTRASSONOGRAFIA MAMARIA BILATERAL		

CENTRAL DE REGULAÇÃO NOVA IGUAÇU

Secretaria Municipal de Saúde de Nova Iguacu

Relatório A1.08 Relação de Pacientes Agendados para Atendimento

De 01/05/2025 até 31/05/2025

Evento: **Exame de imagem**

Profissional: **ALICE NUNES RIBEIRO DE LIMA**

Data: **26/05/2025**

Total de Pacientes: **80**

Unidade: **CLINICA DA FAMILIA JULIA TAVORA**

Total Procedimentos: **8**

	Hora	CNS	Prontuário	Paciente	Município	Bairro	Dt. Nasc	Idade	Telefone	Procedimento	Tipo Vaga	Senha
11	13:00	704704027521340		LUCIANA EVARISTO DE ALMEIDA	NOVA IGUACU	RIACHÃO	18/07/1976	48A 10M 16D	(21)99283-5828	0205020186 - ULTRASSONOGRAFIA TRANSVAGINAL		
12	13:00	704303547755497		MARIA INES HENRIQUE DE BARROS	NOVA IGUACU	JARDIM SANTA EUGÊNIA	30/07/1964	60A 10M 4D	(22)99785-6093	0205020097 - ULTRASSONOGRAFIA MAMARIA BILATERAL		
13	13:00	801434122144081		PAULO JORGE RAEL	NOVA IGUACU	SANTA RITA	01/07/1959	65A 11M 2D	(21)98200-0116	0205020046 - ULTRASSONOGRAFIA DE ABDOMEM TOTAL		
14	13:00	898005143435341		RAQUEL DOS SANTOS DE MELO	NOVA IGUACU	RIACHAO	03/05/2008	17A 1M 0D	(21)99194-3472	0205020186 - ULTRASSONOGRAFIA TRANSVAGINAL		
15	13:00	700008784666700		REGINA DE MAGALHAES FRANCO	NOVA IGUACU	SANTA EUGENIA	14/09/1975	49A 8M 20D	(21)99955-6907	0205020186 - ULTRASONOGRAFIA TRANSVAGINAL		
16	13:00	702006866535280		ROSELI FERREIRA DE SOUZA	NOVA IGUACU	RIACHÃO	24/08/1985	39A 9M 10D	(21)98349-5191	0205020186 - ULTRASSONOGRAFIA TRANSVAGINAL		
17	13:00	700806911753381		SOLANGE DA SILVA DRUMONT	NOVA IGUACU	POSSE	17/05/1968	57A 0M 17D	(21)97107-4570	0205020186 - ULTRASSONOGRAFIA TRANSVAGINAL		
18	13:00	898002228040470		SUZANA TERESA COSTA NUNES	NOVA IGUACU	JUNQUEIRA	25/07/1981	43A 10M 9D	(21)99468-8417	0205020046 - ULTRASSONOGRAFIA DE ABDOMEM TOTAL		
19	13:00	898002228040470		SUZANA TERESA COSTA NUNES	NOVA IGUACU	JUNQUEIRA	25/07/1981	43A 10M 9D	(21)99468-8417	0205020186 - ULTRASSONOGRAFIA TRANSVAGINAL		
20	13:00	702803691273568		VERA LUCIA PEREIRA DOS SANTOS	NOVA IGUACU	RIACHAO	05/12/1964	60A 5M 29D	(21)99194-3472	0205020186 - ULTRASSONOGRAFIA TRANSVAGINAL		

Assinatura do Profissional

Assinatura do Responsável

CENTRAL DE REGULAÇÃO NOVA IGUAÇU

Secretaria Municipal de Saúde de Nova Iguacu

Relatório A1.08 Relação de Pacientes Agendados para Atendimento

De 01/05/2025 até 31/05/2025

Evento: **Exame de imagem**

Profissional: **DANIELA PAULA SAMPAIO MARRACHO DE SOUZA**

Data: **07/05/2025**

Total de Pacientes: **200**

Unidade: **CLINICA DA FAMILIA DO KM32**

Total Procedimentos: **12**

	Hora	CNS	Prontuário	Paciente	Município	Bairro	Dt. Nasc	Idade	Telefone	Procedimento	Tipo Vaga	Senha
1	08:00	898000615388908		ALEX SANDRO GOUVEA DE SOUZA	NOVA IGUACU	JARDIM PALMARES	08/06/1982	42A 11M 29D	(21)98532-6101	0205020100 - ULTRASSONOGRAFIA DE PROSTATA		
2	08:00	705009800364353		ANTONIO MARTINS DE SOUZA	NOVA IGUACU	MARAPICU	28/02/1956	69A 3M 9D	(21)99720-6528	0205020046 - ULTRASSONOGRAFIA DE ABDOMEN TOTAL		
3	08:00	707405091110079		CINTIA DOS SANTOS DA SILVA	NOVA IGUACU	KM 32	13/02/1982	43A 3M 24D	(21)98762-0479	0205020186 - ULTRASSONOGRAFIA TRANSVAGINAL		
4	08:00	898001015527576		DANIELE DA SILVA VASCONCELOS GOMES	NOVA IGUACU	LAGOINHA	12/03/1981	44A 2M 25D	(21)97444-7446	0205020097 - ULTRASSONOGRAFIA MAMARIA BILATERAL		
5	08:00	706404647241483		ELISANGELA APARECIDA DA SILVEIRA	NOVA IGUACU	MARAPICU	24/02/1978	47A 3M 13D	(21)96650-8657	0205020046 - ULTRASSONOGRAFIA DE ABDOMEN TOTAL		
6	08:00	707303087907870		FABIANA ALVES DOS SANTOS	NOVA IGUACU	MARAPICU	13/05/1978	47A 0M 24D	(21)96461-4785	0205020046 - ULTRASSONOGRAFIA DE ABDOMEN TOTAL		
7	08:00	706004359036047		GABRIELE MOURA SANTOS	NOVA IGUACU	MARAPICU	22/02/1990	35A 3M 15D	(21)96801-9150	0205020186 - ULTRASSONOGRAFIA TRANSVAGINAL		
8	08:00	704804538112046		GEICIANE LOPES DE ANDRADE	NOVA IGUACU	CABUÇU	16/05/1993	32A 0M 21D	(21)97745-9485	0205020046 - ULTRASSONOGRAFIA DE ABDOMEN TOTAL		
9	08:00	700009862030105		JACQUELINE FERNANDES PINHEIRO DA SILVA	NOVA IGUACU	KM 32	08/03/1974	51A 2M 29D	(21)97998-7451	0205020186 - ULTRASONOGRAFIA TRANSVAGINAL		
10	08:00	898002227722675		JESSICA VIRGINIA FERNANDES PEREIRA	NOVA IGUACU	KM32	05/11/1998	26A 7M 1D	(21)97998-7451	0205020186 - ULTRASONOGRAFIA TRANSVAGINAL		

CENTRAL DE REGULAÇÃO NOVA IGUAÇU

Secretaria Municipal de Saúde de Nova Iguacu

Relatório A1.08 Relação de Pacientes Agendados para Atendimento

De 01/05/2025 até 31/05/2025

Evento: **Exame de imagem**

Profissional: **DANIELA PAULA SAMPAIO MARRACHO DE SOUZA**

Data: **07/05/2025**

Total de Pacientes: **200**

Unidade: **CLINICA DA FAMILIA DO KM32**

Total Procedimentos: **12**

	Hora	CNS	Prontuário	Paciente	Município	Bairro	Dt. Nasc	Idade	Telefone	Procedimento	Tipo Vaga	Senha
11	08:00	700507358721853		JUVANETE PEREIRA DA SILVA DOS SANTOS	NOVA IGUACU	VILA NOVA	31/07/1961	63A 10M 6D	(21)99350-2339	0205020046 - ULTRASSONOGRAFIA DE ABDOMEM TOTAL		
12	08:00	706408631728586		LEANDERSON MARIANO DA FONSECA IZIDORO	NOVA IGUACU	PARAÍSO	19/04/2017	8A 1M 18D	(21)99481-2810	0205020046 - ULTRASSONOGRAFIA DE ABDOMEM TOTAL		
13	08:00	703009827592571		LUIS HENRIQUE DOS SANTOS NETO	NOVA IGUACU	TIRADENTES	19/07/1987	37A 10M 18D	(21)99027-0058	0205020046 - ULTRASSONOGRAFIA DE ABDOMEM TOTAL		
14	08:00	898001906149234		LUIZ CARLOS DA SILVA	NOVA IGUACU	km32	27/03/1957	68A 2M 10D	(21)97596-0057	0205020054 - ULTRASSONOGRAFIA DE APARELHO URINARIO		
15	08:00	700605925144162		MARIA DAS GRACAS DA SILVA OTIMO	NOVA IGUACU	JARDIM GUANDU	03/10/1949	75A 8M 3D	(21)97661-0748	0205020046 - ULTRASSONOGRAFIA DE ABDOMEM TOTAL		
16	08:00	706207507016562		MARIA JOSE DA SILVA E SILVA	NOVA IGUACU	MARAPICU	25/01/1965	60A 4M 12D	(21)99280-7986	0205020186 - ULTRASONOGRAFIA TRANSVAGINAL		
17	08:00	700003066897707		MARTA MENDES BATISTA FERREIRA	NOVA IGUACU	KM 32	04/02/1955	70A 4M 2D	(21)98237-2843	0205020186 - ULTRASONOGRAFIA TRANSVAGINAL		
18	08:00	702406021463223		MAYARA FERREIRA RIBEIRO	NOVA IGUACU	MARAPICU	13/06/1998	26A 11M 24D	(21)96755-3055	0205020046 - ULTRASONOGRAFIA DE ABDOMEN TOTAL		
19	08:00	700502313525058		NILVANE DA SILVA PEPE	NOVA IGUACU	MARAPICU	06/05/1972	53A 1M 0D	(21)96925-4247	0205020046 - ULTRASONOGRAFIA DE ABDOMEN TOTAL		
20	08:00	703101839320360		PAULO SERGIO MACHADO	NOVA IGUACU	CABUCU	21/12/1970	54A 5M 16D	(21)99097-2284	0205020046 - ULTRASONOGRAFIA DE ABDOMEM TOTAL		

CENTRAL DE REGULAÇÃO NOVA IGUAÇU

Secretaria Municipal de Saúde de Nova Iguacu

Relatório A1.08 Relação de Pacientes Agendados para Atendimento

De 01/05/2025 até 31/05/2025

Evento: **Exame de imagem**

Profissional: **DANIELA PAULA SAMPAIO MARRACHO DE SOUZA**

Data: **07/05/2025**

Total de Pacientes: **200**

Unidade: **CLINICA DA FAMILIA DO KM32**

Total Procedimentos: **12**

	Hora	CNS	Prontuário	Paciente	Município	Bairro	Dt. Nasc	Idade	Telefone	Procedimento	Tipo Vaga	Senha
21	08:00	702608241537943		SIMONE DE VASCONCELLOS TRAVASSOS SANTANA	BELFORD ROXO	ANDRADE ARAUJO	10/09/1975	49A 8M 27D	(21)99999-9999	0205020186 - ULTRASSONOGRAFIA TRANSVAGINAL		
22	08:00	201042337310001		SONIA MARIA PEREIRA DE SA	NOVA IGUACU	JARDIM GUANDU	12/01/1955	70A 4M 25D	(21)98782-2164	0205020046 - ULTRASSONOGRAFIA DE ABDOMEM TOTAL		
23	08:00	201042337310001		SONIA MARIA PEREIRA DE SA	NOVA IGUACU	JARDIM GUANDU	12/01/1955	70A 4M 25D	(21)98782-2164	0205020097 - ULTRASSONOGRAFIA MAMARIA BILATERAL		
24	08:00	705007048195954		SONIA REGINA LAZARO DA PAZ	NOVA IGUACU	KM 32	12/10/1967	57A 7M 25D	(21)96956-7660	0205020186 - ULTRASSONOGRAFIA TRANSVAGINAL		
25	08:00	700206427820624		VERA LUCIA BARBOSA DA SILVA	NOVA IGUACU	MARAPICU	20/01/1960	65A 4M 17D	(21)97069-9074	0205020062 - ULTRASSONOGRAFIA DE AXILA		
26	13:00	702801683401569		ARTHUR CARLOS DOS SANTOS NUNES	NOVA IGUACU	JARDIM GUANDU	31/12/2012	12A 5M 6D	(21)99088-1906	0205020046 - ULTRASSONOGRAFIA DE ABDOMEM TOTAL		
27	13:00	706208041367269		BELQUICE RODRIGUES SANTOS	NOVA IGUACU	KM 32	21/06/1955	69A 11M 16D	(21)97102-2051	0205020046 - ULTRASSONOGRAFIA DE ABDOMEM TOTAL		
28	13:00	709606686540679		BRUNA LUZIA DE SOUZA DE OLIVEIRA	NOVA IGUACU	PARAÍSO	07/12/1983	41A 5M 30D	(21)97456-5218	0205020143 - ULTRASSONOGRAFIA OBSTETRICA		
29	13:00	700500529709554		CATIA MARIA DOS SANTOS ANTONIO	NOVA IGUACU	PARAÍSO	01/09/1966	58A 9M 5D	(21)97707-9282	0205020062 - ULTRASSONOGRAFIA DE AXILA		
30	13:00	700500529709554		CATIA MARIA DOS SANTOS ANTONIO	NOVA IGUACU	PARAÍSO	01/09/1966	58A 9M 5D	(21)97707-9282	0205020097 - ULTRASSONOGRAFIA MAMARIA BILATERAL		

CENTRAL DE REGULAÇÃO NOVA IGUAÇU

Secretaria Municipal de Saúde de Nova Iguacu

Relatório A1.08 Relação de Pacientes Agendados para Atendimento

De 01/05/2025 até 31/05/2025

Evento: **Exame de imagem**

Profissional: **DANIELA PAULA SAMPAIO MARRACHO DE SOUZA**

Data: **07/05/2025**

Total de Pacientes: **200**

Unidade: **CLINICA DA FAMILIA DO KM32**

Total Procedimentos: **12**

	Hora	CNS	Prontuário	Paciente	Município	Bairro	Dt. Nasc	Idade	Telefone	Procedimento	Tipo Vaga	Senha
31	13:00	707405091110079		CINTIA DOS SANTOS DA SILVA	NOVA IGUACU	KM 32	13/02/1982	43A 3M 24D	(21)98762-0479	0205020046 - ULTRASSONOGRAFIA DE ABDOMEM TOTAL		
32	13:00	707405091110079		CINTIA DOS SANTOS DA SILVA	NOVA IGUACU	KM 32	13/02/1982	43A 3M 24D	(21)98762-0479	0205020054 - ULTRASSONOGRAFIA DE APARELHO URINARIO		
33	13:00	707405091110079		CINTIA DOS SANTOS DA SILVA	NOVA IGUACU	KM 32	13/02/1982	43A 3M 24D	(21)98762-0479	0205020160 - ULTRASSONOGRAFIA PELVICA		
34	13:00	700008245795105		CINTIA VITORIA REIS DOS SANTOS DA SILVA	NOVA IGUACU	KM 32	29/04/2010	15A 1M 8D	(21)98762-0479	0205020054 - ULTRASSONOGRAFIA DE APARELHO URINARIO		
35	13:00	704803508666948		CRISTIANE DOS SANTOS DE OLIVEIRA	NOVA IGUACU	JARDIM GUANDU	27/09/1979	45A 8M 10D	(21)99154-1318	0205020186 - ULTRASONOGRAFIA TRANSVAGINAL		
36	13:00	703401031313600		EDNEIA MARTINS DE ALMEIDA	NOVA IGUACU	KM 32	17/05/1968	57A 0M 20D	(21)96462-6915	0205020186 - ULTRASONOGRAFIA TRANSVAGINAL		
37	13:00	700505789322050		EDNEY SELES CORREIA	NOVA IGUACU	PARQUE VENTURA	28/06/1965	59A 11M 9D	(21)96823-5816	0205020046 - ULTRASSONOGRAFIA DE ABDOMEM TOTAL		
38	13:00	700505789322050		EDNEY SELES CORREIA	NOVA IGUACU	PARQUE VENTURA	28/06/1965	59A 11M 9D	(21)96823-5816	0205020100 - ULTRASSONOGRAFIA DE PROSTATA		
39	13:00	703602036379838		ELIENE PAULA SILVA MENDES	NOVA IGUACU	JARDIM GUANDU	05/06/1991	34A 0M 1D	(21)97673-3661	0205020046 - ULTRASSONOGRAFIA DE ABDOMEM TOTAL		
40	13:00	700607478063569		IOLANDA ALVES PELLEGRINO	NOVA IGUACU	KM 32	28/10/1955	69A 7M 9D	(21)96430-0438	0205020186 - ULTRASONOGRAFIA TRANSVAGINAL		

CENTRAL DE REGULAÇÃO NOVA IGUAÇU

Secretaria Municipal de Saúde de Nova Iguacu

Relatório A1.08 Relação de Pacientes Agendados para Atendimento

De 01/05/2025 até 31/05/2025

Evento: **Exame de imagem**

Profissional: **DANIELA PAULA SAMPAIO MARRACHO DE SOUZA**

Data: **07/05/2025**

Total de Pacientes: **200**

Unidade: **CLINICA DA FAMILIA DO KM32**

Total Procedimentos: **12**

	Hora	CNS	Prontuário	Paciente	Município	Bairro	Dt. Nasc	Idade	Telefone	Procedimento	Tipo Vaga	Senha
41	13:00	898002618880988		JANE EUFRASIO SILVA	NOVA IGUACU	KM32	13/03/1990	35A 2M 24D	(21)98609-1070	0205020186 - ULTRASONOGRAFIA TRANSVAGINAL		
42	13:00	700706963489880		JHENYFER MARIA DOS SANTOS GONCALVES	NOVA IGUACU	JARDIM GUANDU	16/10/2001	23A 7M 21D	(21)98819-7902	0205020186 - ULTRASONOGRAFIA TRANSVAGINAL		
43	13:00	706803744561328		JORGE DOS ANJOS ASCENCIO	RIO DE JANEIRO	MEIER	07/08/1974	50A 9M 30D	(21)97484-1469	0205020046 - ULTRASSONOGRAFIA DE ABDOMEN TOTAL		
44	13:00	701403610227736		JOSE SAO PAULO	NOVA IGUACU	CABUÇU	28/04/1959	66A 1M 9D	(21)97516-1317	0205020046 - ULTRASSONOGRAFIA DE ABDOMEM TOTAL		
45	13:00	708908736980813		LAUCINEIA CORDEIRO NUNES	NOVA IGUACU	KM 32	20/05/1961	64A 0M 17D	(21)99346-8671	0205020186 - ULTRASONOGRAFIA TRANSVAGINAL		
46	13:00	700003066897707		MARTA MENDES BATISTA FERREIRA	NOVA IGUACU	KM 32	04/02/1955	70A 4M 2D	(21)98237-2843	0205020054 - ULTRASSONOGRAFIA DE APARELHO URINARIO		
47	13:00	708705104000390		OZIEL FERREIRA DA SILVA	RIO DE JANEIRO	GUARATIBA	12/05/1978	47A 0M 25D	(21)97623-4428	0205020046 - ULTRASSONOGRAFIA DE ABDOMEN TOTAL		
48	13:00	704707795395830		ROSA MARIA DA SILVA	NOVA IGUACU	KM 32	17/09/1971	53A 8M 20D	(21)99302-3508	0205020186 - ULTRASONOGRAFIA TRANSVAGINAL		
49	13:00	705001663967259		ROSE MARY DO NASCIMENTO SILVA	NOVA IGUACU	KM 32	26/02/1961	64A 3M 11D	(21)96713-6448	0205020186 - ULTRASONOGRAFIA TRANSVAGINAL		
50	13:00	708609022420587		SOPHIA DE LIMA ALVES	NOVA IGUACU	IPIRANGA	27/08/2013	11A 9M 10D	(21)99999-9999	0205020046 - ULTRASSONOGRAFIA DE ABDOMEM TOTAL		

CENTRAL DE REGULAÇÃO NOVA IGUAÇU

Secretaria Municipal de Saúde de Nova Iguacu

Relatório A1.08 Relação de Pacientes Agendados para Atendimento

De 01/05/2025 até 31/05/2025

Evento: **Exame de imagem**

Profissional: **DANIELA PAULA SAMPAIO MARRACHO DE SOUZA**

Data: **14/05/2025**

Total de Pacientes: **200**

Unidade: **CLINICA DA FAMILIA DO KM32**

Total Procedimentos: **12**

	Hora	CNS	Prontuário	Paciente	Município	Bairro	Dt. Nasc	Idade	Telefone	Procedimento	Tipo Vaga	Senha
1	08:00	703201698243690		ALBERTANIA FRANCA SILVA	NOVA IGUACU	KM 32	05/03/1978	47A 3M 1D	(21)98144-2065	0205020186 - ULTRASONOGRAFIA TRANSVAGINAL		
2	08:00	707004822456333		ANA JOSE DE SOUZA	NOVA IGUACU	PARAÍSO	25/07/1958	66A 10M 12D	(21)99405-0098	0205020046 - ULTRASSONOGRAFIA DE ABDOMEM TOTAL		
3	08:00	703007843688578		CARLA BIANCA FELICIANA DA CUNHA NIETO	NOVA IGUACU	ANDRADE ARAÚJO	06/10/1978	46A 8M 0D	(21)98091-5930	0205020046 - ULTRASSONOGRAFIA DE ABDOMEM TOTAL		
4	08:00	705603441015010		DALVA DA SILVA FIDALGO	NOVA IGUACU	JARDIM GUANDU	12/05/1986	39A 0M 25D	(21)99275-0163	0205020097 - ULTRASSONOGRAFIA MAMARIA BILATERAL		
5	08:00	708502374752572		DIANA NUNES	NOVA IGUACU	RIACHAO	10/02/1987	38A 3M 27D	(21)98200-8932	0205020046 - ULTRASSONOGRAFIA DE ABDOMEM TOTAL		
6	08:00	708608039288384		ELIENE VIRGILIO DA CONCEICAO	NOVA IGUACU	ROSA DOS VENTOS	25/08/1973	51A 9M 12D	(21)97589-6606	0205020046 - ULTRASSONOGRAFIA DE ABDOMEN TOTAL		
7	08:00	898002938376865		ELIZABETH FERREIRA	NOVA IGUACU	PRADOS VERDES	04/08/1975	49A 10M 2D	(21)96538-3094	0205020046 - ULTRASSONOGRAFIA DE ABDOMEN TOTAL		
8	08:00	898005144473867		EMILLLY MAGALHAES BARBOSA	NOVA IGUACU	JARDIM GUANDU	26/12/2006	18A 5M 11D	(21)97425-8106	0205020160 - ULTRASSONOGRAFIA PELVICA		
9	08:00	708602573047185		JAQUELINE MILHORANSE	NOVA IGUACU	JURITI	05/09/1985	39A 9M 1D	(21)96444-9988	0205020186 - ULTRASSONOGRAFIA TRANSVAGINAL		
10	08:00	704609607110929		JENIFER DE LIMA REBOLHEDO	NOVA IGUACU	KM 32	16/06/1975	49A 11M 21D	(21)96417-2725	0205020186 - ULTRASSONOGRAFIA TRANSVAGINAL		

CENTRAL DE REGULAÇÃO NOVA IGUAÇU

Secretaria Municipal de Saúde de Nova Iguacu

Relatório A1.08 Relação de Pacientes Agendados para Atendimento

De 01/05/2025 até 31/05/2025

Evento: **Exame de imagem**

Profissional: **DANIELA PAULA SAMPAIO MARRACHO DE SOUZA**

Data: **14/05/2025**

Total de Pacientes: **200**

Unidade: **CLINICA DA FAMILIA DO KM32**

Total Procedimentos: **12**

	Hora	CNS	Prontuário	Paciente	Município	Bairro	Dt. Nasc	Idade	Telefone	Procedimento	Tipo Vaga	Senha
11	08:00	708002833755724		JESSICA COELHO MARINHO	NOVA IGUACU	PARAÍSO	25/02/1988	37A 3M 12D	(21)97307-7202	0205020097 - ULTRASSONOGRAFIA MAMARIA BILATERAL		
12	08:00	706009324071045		JULIANA FELIPPE CARVALHO	NOVA IGUACU	KM 32	12/05/1989	36A 0M 25D	(21)96499-2571	0205020186 - ULTRASONOGRAFIA TRANSVAGINAL		
13	08:00	700708920719673		LUCIANA COSME	NOVA IGUACU	KM 32	07/06/1964	60A 11M 30D	(21)98050-7716	0205020186 - ULTRASSONOGRAFIA TRANSVAGINAL		
14	08:00	705803454528834		LUCIENE REJANE ARAGAO DOS SANTOS REIS	NOVA IGUACU	RANCHO NOVO	16/01/1976	49A 4M 21D	(21)97989-1510	0205020186 - ULTRASSONOGRAFIA TRANSVAGINAL		
15	08:00	706007886635047		MARGARIDA TOLENTINO ALVES	NOVA IGUACU	ANDRADE DE ARAUJO	25/12/1954	70A 5M 12D	(21)99468-0310	0205020097 - ULTRASSONOGRAFIA MAMARIA BILATERAL		
16	08:00	708600009903784		MARIA DA PENHA DA SILVA LEITE	NOVA IGUACU	PARAÍSO	25/12/1968	56A 5M 12D	(21)99482-8030	0205020097 - ULTRASSONOGRAFIA MAMARIA BILATERAL		
17	08:00	708600009903784		MARIA DA PENHA DA SILVA LEITE	NOVA IGUACU	PARAÍSO	25/12/1968	56A 5M 12D	(21)99482-8030	0205020186 - ULTRASSONOGRAFIA TRANSVAGINAL		
18	08:00	705609423066410		MARIA DAS GRACAS DE MORAES SANTOS	NOVA IGUACU	PALHADA	10/08/1963	61A 9M 27D	(21)98534-7358	0205020046 - ULTRASSONOGRAFIA DE ABDOMEN TOTAL		
19	08:00	702403557234220		MARIA DE FATIMA DA SILVA GOMES DA FONSECA	NOVA IGUACU	RANCHO ALEGRE	15/07/1969	55A 10M 22D	(21)99449-5438	0205020046 - ULTRASSONOGRAFIA DE ABDOMEM TOTAL		
20	08:00	706500325102898		MARIZETE DA SLIVA LEITA	NOVA IGUACU	PARAÍSO	27/06/1965	59A 11M 10D	(21)97723-6287	0205020097 - ULTRASSONOGRAFIA MAMARIA BILATERAL		

CENTRAL DE REGULAÇÃO NOVA IGUAÇU

Secretaria Municipal de Saúde de Nova Iguacu

Relatório A1.08 Relação de Pacientes Agendados para Atendimento

De 01/05/2025 até 31/05/2025

Evento: **Exame de imagem**

Profissional: **DANIELA PAULA SAMPAIO MARRACHO DE SOUZA**

Data: **14/05/2025**

Total de Pacientes: **200**

Unidade: **CLINICA DA FAMILIA DO KM32**

Total Procedimentos: **12**

	Hora	CNS	Prontuário	Paciente	Município	Bairro	Dt. Nasc	Idade	Telefone	Procedimento	Tipo Vaga	Senha
21	08:00	700002784495005		MARTA SIPRIANO SALVADOR	NOVA IGUACU	JARDIM GUANDU	15/07/1975	49A 10M 22D	(21)99270-5469	0205020186 - ULTRASONOGRAFIA TRANSVAGINAL		
22	08:00	700002784495005		MARTA SIPRIANO SALVADOR	NOVA IGUACU	JARDIM GUANDU	15/07/1975	49A 10M 22D	(21)99270-5469	0205020097 - ULTRASSONOGRAFIA MAMARIA BILATERAL		
23	08:00	709007830217511		MIRIAM DE LIMA LEONARDO	NOVA IGUACU	KM 32	30/09/1969	55A 8M 7D	(21)98333-0670	0205020186 - ULTRASONOGRAFIA TRANSVAGINAL		
24	08:00	704603649618224		PATRICIA SOUZA DE ALMEIDA	NOVA IGUACU	RANCHO NOVO	18/11/1970	54A 6M 19D	(21)99425-2978	0205020046 - ULTRASSONOGRAFIA DE ABDOMEM TOTAL		
25	08:00	705007621721958		VALCIR PASTOR DOS SANTOS	NOVA IGUACU	CABUÇU	16/06/1957	67A 11M 21D	(21)97491-2821	0205020100 - ULTRASSONOGRAFIA DE PROSTATA VIA ABDOMINAL		
26	13:00	709202226177031		ALESSANDRA CRISTINA FLOR DA SILVA	NOVA IGUACU	KENNEDY	28/12/1972	52A 5M 9D	(21)99418-8699	0205020186 - ULTRASONOGRAFIA TRANSVAGINAL		
27	13:00	708200148971545		CATIA CRISTINA BEZERRA LESSA	NOVA IGUACU	AUSTIN	16/10/1974	50A 7M 21D	(21)96424-4503	0205020186 - ULTRASONOGRAFIA TRANSVAGINAL		
28	13:00	700005521939002		CHRISTIANA DE ALMEIDA	NOVA IGUACU	MARAPICU	29/12/1959	65A 5M 8D	(21)99161-3103	0205020097 - ULTRASSONOGRAFIA MAMARIA BILATERAL		
29	13:00	700005521939002		CHRISTIANA DE ALMEIDA	NOVA IGUACU	MARAPICU	29/12/1959	65A 5M 8D	(21)99161-3103	0205020186 - ULTRASSONOGRAFIA TRANSVAGINAL		
30	13:00	700704931735876		ERIKA PATRICIA GUARANA DA SILVA	NOVA IGUACU	CERÂMICA	10/08/2022	2A 9M 27D	(61)99208-8062	0205020186 - ULTRASONOGRAFIA TRANSVAGINAL		

CENTRAL DE REGULAÇÃO NOVA IGUAÇU

Secretaria Municipal de Saúde de Nova Iguacu

Relatório A1.08 Relação de Pacientes Agendados para Atendimento

De 01/05/2025 até 31/05/2025

Evento: **Exame de imagem**

Profissional: **DANIELA PAULA SAMPAIO MARRACHO DE SOUZA**

Data: **14/05/2025**

Total de Pacientes: **200**

Unidade: **CLINICA DA FAMILIA DO KM32**

Total Procedimentos: **12**

	Hora	CNS	Prontuário	Paciente	Município	Bairro	Dt. Nasc	Idade	Telefone	Procedimento	Tipo Vaga	Senha
31	13:00	700704931735876		ERIKA PATRICIA GUARANA DA SILVA	NOVA IGUACU	CERÂMICA	10/08/2022	2A 9M 27D	(61)99208-8062	0205020097 - ULTRASSONOGRAFIA MAMARIA BILATERAL		
32	13:00	708408226378261		GILDA XAVIER DA SILVA	NOVA IGUACU	CARMARI	20/05/1968	57A 0M 17D	(21)99724-5111	0205020097 - ULTRASSONOGRAFIA MAMARIA BILATERAL		
33	13:00	700102993631016		HELOISA HELENA MONTEIRO	NOVA IGUACU	JARDIM GUANDU	18/03/1976	49A 2M 19D	(21)97567-3995	0205020046 - ULTRASSONOGRAFIA DE ABDOMEM TOTAL		
34	13:00	706002397833143		IRACI BULCAO DA SILVA	NOVA IGUACU	POSSE	24/06/1973	51A 11M 13D	(21)98337-5479	0205020186 - ULTRASONOGRAFIA TRANSVAGINAL		
35	13:00	705007468145453		JOYCE DE ALMEIDA MACHADO	NOVA IGUACU	ANDRADE ARAÚJO	01/03/1997	28A 3M 5D	(21)97726-6489	0205020062 - ULTRASSONOGRAFIA DE AXILA		
36	13:00	700800452033788		LUIZ GONZAGA DO NASCIMENTO	NOVA IGUACU	MARAPICU	19/12/1946	78A 5M 18D	(21)96850-6179	0205020054 - ULTRASSONOGRAFIA DE APARELHO URINARIO		
37	13:00	700204424849026		MARIA CLARA RODRIGUES DO NASCIMENTO	NOVA IGUACU	JARDIM TROPICAL	24/04/2004	21A 1M 13D		0205020186 - ULTRASSONOGRAFIA TRANSVAGINAL		
38	13:00	705408423743596		MARIA JOSE DOS SANTOS	NOVA IGUACU	JARDIM GUANDU	24/08/1971	53A 9M 13D	(21)96878-2303	0205020046 - ULTRASSONOGRAFIA DE ABDOMEM TOTAL		
39	13:00	898002887254490		MARIZA VIRGINIA DE SOUZA	NOVA IGUACU	COMENDADOR SOARES	04/09/1975	49A 9M 2D	(21)99030-3233	0205020186 - ULTRASONOGRAFIA TRANSVAGINAL		
40	13:00	706500325102898		MARIZETE DA SLIVA LEITA	NOVA IGUACU	PARAÍSO	27/06/1965	59A 11M 10D	(21)97723-6287	0205020186 - ULTRASONOGRAFIA TRANSVAGINAL		

CENTRAL DE REGULAÇÃO NOVA IGUAÇU

Secretaria Municipal de Saúde de Nova Iguacu

Relatório A1.08 Relação de Pacientes Agendados para Atendimento

De 01/05/2025 até 31/05/2025

Evento: **Exame de imagem**

Profissional: **DANIELA PAULA SAMPAIO MARRACHO DE SOUZA**

Data: **14/05/2025**

Total de Pacientes: **200**

Unidade: **CLINICA DA FAMILIA DO KM32**

Total Procedimentos: **12**

	Hora	CNS	Prontuário	Paciente	Município	Bairro	Dt. Nasc	Idade	Telefone	Procedimento	Tipo Vaga	Senha
41	13:00	701804279503074		MARLENE VENANCIO DA SILVA	NOVA IGUACU	PARAISO	04/05/1964	61A 1M 2D	(21)99128-0933	0205020046 - ULTRASSONOGRAFIA DE ABDOMEM TOTAL		
42	13:00	709207230383133		MATHEUS VITOR SALDANHA CUNHA	NOVA IGUACU	PARQUE ULISSES	27/06/2014	10A 11M 10D	(21)97612-2898	0205020097 - ULTRASSONOGRAFIA MAMARIA BILATERAL		
43	13:00	704008363758768		MAURA APARECIDA SENNA DE ARAUJO	NOVA IGUACU	ANDRADE ARAÚJO	17/11/1969	55A 6M 20D	(21)99269-6853	0205020046 - ULTRASSONOGRAFIA DE ABDOMEN TOTAL		
44	13:00	701401668613637		NATALIA AZEVEDO ELERATI	NOVA IGUACU	COMENDADOR SOARES	23/07/1985	39A 10M 14D	(21)99374-9371	0205020097 - ULTRASSONOGRAFIA MAMARIA BILATERAL		
45	13:00	705803404887733		REGINA HELENA MIRANDA DE BRITO	NOVA IGUACU	JARDIM PALMARES	06/01/1964	61A 5M 0D	(21)96528-1249	0205020186 - ULTRASSONOGRAFIA TRANSVAGINAL		
46	13:00	700302995326839		ROSANA DA SILVA CANDIDO DE SOUZA	NOVA IGUACU	KENNEDY	15/03/1967	58A 2M 22D	(21)99405-1492	0205020046 - ULTRASSONOGRAFIA DE ABDOMEM TOTAL		
47	13:00	702406536665225		ROSELIA FERREIRA BATISTA	NOVA IGUACU	CALIFORNIA	28/01/1944	81A 4M 9D	(21)96493-9318	0205020046 - ULTRASSONOGRAFIA DE ABDOMEM TOTAL		
48	13:00	703407228601314		SOLANGE REGINA BARBOSA	NOVA IGUACU	ANDRADE ARAUJO	13/12/1961	63A 5M 24D	(21)98993-4241	0205020097 - ULTRASSONOGRAFIA MAMARIA BILATERAL		
49	13:00	703309240381410		VERA LUCIA DA SILVA DENANTES	NOVA IGUACU	ANDRADE ARAÚJO	18/05/1956	69A 0M 19D	(21)96433-6405	0205020046 - ULTRASSONOGRAFIA DE ABDOMEM TOTAL		
50	13:00	700009917395703		WALLACY DE AZEVEDO SILVA	NOVA IGUACU	JARDIM PALMARES	25/03/1978	47A 2M 12D	(21)97277-3049	0205020100 - ULTRASSONOGRAFIA DE PROSTATA		

CENTRAL DE REGULAÇÃO NOVA IGUAÇU

Secretaria Municipal de Saúde de Nova Iguacu

Relatório A1.08 Relação de Pacientes Agendados para Atendimento

De 01/05/2025 até 31/05/2025

Evento: **Exame de imagem**

Profissional: **DANIELA PAULA SAMPAIO MARRACHO DE SOUZA**

Data: **21/05/2025**

Total de Pacientes: **200**

Unidade: **CLINICA DA FAMILIA DO KM32**

Total Procedimentos: **12**

	Hora	CNS	Prontuário	Paciente	Município	Bairro	Dt. Nasc	Idade	Telefone	Procedimento	Tipo Vaga	Senha
1	08:00	702606252134444		ALEXANDRE JUNIO GUIMARAES DOS SANTOS	NOVA IGUACU	AUSTIN	15/06/2019	5A 11M 22D	(21)99235-0117	0205020046 - ULTRASSONOGRAFIA DE ABDOMEM TOTAL		
2	08:00	898001186513200		ANA CAROLINE DE FREITAS MOREIRA	NOVA IGUACU	AUSTIN	15/09/1996	28A 8M 22D	(21)99119-8440	0205020046 - ULTRASSONOGRAFIA DE ABDOMEN TOTAL		
3	08:00	704201782806186		ANGELA LUZIA DE ALMEIDA VIANA	NOVA IGUACU	AUSTIN	22/02/1968	57A 3M 15D	(21)96482-1050	0205020046 - ULTRASSONOGRAFIA DE ABDOMEN TOTAL		
4	08:00	706905156319934		ANGELICA REIS ALMADA	NOVA IGUACU	AUSTIN	20/04/1977	48A 1M 17D	(21)98793-6153	0205020186 - ULTRASSONOGRAFIA TRANSVAGINAL		
5	08:00	704109780945780		BIANCA RODRIGUES DOS SANTOS	NOVA IGUACU	AUSTIN	08/09/1996	28A 8M 29D	(21)97497-6579	0205020046 - ULTRASSONOGRAFIA DE ABDOMEN TOTAL		
6	08:00	703208667857693		CRISTIANE ROSA DA SILVA PEREIRA	NOVA IGUACU	COMENDADOR SOARES	31/03/1979	46A 2M 6D	(21)98051-2420	0205020097 - ULTRASSONOGRAFIA MAMARIA BILATERAL		
7	08:00	708900785810619		DEBORA LUCIA VIANA LIMA	NOVA IGUACU	TINGUAZINHO	24/12/1972	52A 5M 13D	(21)98862-3465	0205020186 - ULTRASONOGRAFIA TRANSVAGINAL		
8	08:00	700809970711684		ELAINE CRISTINA FERREIRA BERNARDO CARVALHO	NOVA IGUACU	AUSTIN	07/08/1977	47A 9M 30D	(21)99110-4825	0205020186 - ULTRASSONOGRAFIA TRANSVAGINAL		
9	08:00	898002227311071		ELISABETE FERREIRA DE OLIVEIRA	NOVA IGUACU	COMENDADOR SOARES	14/10/1951	73A 7M 23D	(21)98029-5659	0205020097 - ULTRASSONOGRAFIA MAMARIA BILATERAL		
10	08:00	701000826455592		ELIZANGELA SILVINO DE LIMA	NOVA IGUACU	JARDIM NOVA ERA	26/12/1978	46A 5M 11D	(21)98284-9120	0205020186 - ULTRASSONOGRAFIA TRANSVAGINAL		

CENTRAL DE REGULAÇÃO NOVA IGUAÇU

Secretaria Municipal de Saúde de Nova Iguacu

Relatório A1.08 Relação de Pacientes Agendados para Atendimento

De 01/05/2025 até 31/05/2025

Evento: **Exame de imagem**

Profissional: **DANIELA PAULA SAMPAIO MARRACHO DE SOUZA**

Data: **21/05/2025**

Total de Pacientes: **200**

Unidade: **CLINICA DA FAMILIA DO KM32**

Total Procedimentos: **12**

	Hora	CNS	Prontuário	Paciente	Município	Bairro	Dt. Nasc	Idade	Telefone	Procedimento	Tipo Vaga	Senha
11	08:00	700202441567325		ELOIZA PEREIRA DE OLIVEIRA BARBOZA	NOVA IGUACU	AUSTIN	17/02/1970	55A 3M 20D	(21)98805-7557	0205020186 - ULTRASONOGRAFIA TRANSVAGINAL		
12	08:00	705003298499159		ESTHER LOPES TAVARES	NOVA IGUACU	AUSTIN	31/12/2020	4A 5M 6D	(21)96433-1808	0205020046 - ULTRASSONOGRAFIA DE ABDOMEN TOTAL		
13	08:00	700505114851454		ISABEL LESSA DO NASCIMENTO	NOVA IGUACU	AUSTIN	15/08/1976	48A 9M 22D	(21)99443-6704	0205020186 - ULTRASONOGRAFIA TRANSVAGINAL		
14	08:00	801434141713843		ISADORA DE CARVALHO E SILVA MOURA	NOVA IGUACU	AUSTIN	03/08/2000	24A 10M 3D	(21)98287-6964	0205020186 - ULTRASONOGRAFIA TRANSVAGINAL		
15	08:00	705007835240055		JOSE CARLOS RODRIGUES	NOVA IGUACU	PARAISO	14/05/1952	73A 0M 23D	(21)96548-9155	0205020046 - ULTRASSONOGRAFIA DE ABDOMEM TOTAL		
16	08:00	898005157666472		LARA LOPES SOARES DE SOUSA	NOVA IGUACU	AUSTIN	04/03/2017	8A 3M 2D	(21)98092-4151	0205020046 - ULTRASSONOGRAFIA DE ABDOMEN TOTAL		
17	08:00	700101914636914		LILIA DELCIA DA SILVA	NOVA IGUACU	AUSTIN	23/05/1978	47A 0M 14D	(21)99175-1162	0205020186 - ULTRASSONOGRAFIA TRANSVAGINAL		
18	08:00	709501633345770		LUCIENE SIQUEIRA DO NASCIMENTO	NOVA IGUACU	JARDIM PALMARES	24/01/1959	66A 4M 13D	(21)96845-2324	0205020046 - ULTRASSONOGRAFIA DE ABDOMEM TOTAL		
19	08:00	898003378503167		LUZINETE GOMES DAS NEVES	NOVA IGUACU	NÃO INFORMADO	12/11/1964	60A 6M 25D	(21)97063-8729	0205020186 - ULTRASSONOGRAFIA TRANSVAGINAL		
20	08:00	700000011824500		MARCIA CILENE DA SILVEIRA SERRANO FREITAS	NOVA IGUACU	AUSTIN	06/07/1970	54A 11M 0D	(21)99232-2821	0205020186 - ULTRASONOGRAFIA TRANSVAGINAL		

CENTRAL DE REGULAÇÃO NOVA IGUAÇU

Secretaria Municipal de Saúde de Nova Iguacu

Relatório A1.08 Relação de Pacientes Agendados para Atendimento

De 01/05/2025 até 31/05/2025

Evento: **Exame de imagem**

Profissional: **DANIELA PAULA SAMPAIO MARRACHO DE SOUZA**

Data: **21/05/2025**

Total de Pacientes: **200**

Unidade: **CLINICA DA FAMILIA DO KM32**

Total Procedimentos: **12**

	Hora	CNS	Prontuário	Paciente	Município	Bairro	Dt. Nasc	Idade	Telefone	Procedimento	Tipo Vaga	Senha
21	08:00	704808023423649		MARIA DA PENHA NASCIMENTO	NOVA IGUACU	CARMARI	15/06/1958	66A 11M 22D	(21)99817-7858	0205020097 - ULTRASSONOGRAFIA MAMARIA BILATERAL		
22	08:00	708207146089647		RENAN COIMBRA DA SILVA	NOVA IGUACU	JARDIM PALMARES	20/08/2009	15A 9M 17D	(21)97689-2682	0205020046 - ULTRASSONOGRAFIA DE ABDOMEM TOTAL		
23	08:00	704201264747387		ROBSON GIL DOS SANTOS	NOVA IGUACU	INCONFIDENCIA	20/11/1975	49A 6M 17D	(21)97485-9073	0205020046 - ULTRASSONOGRAFIA DE ABDOMEN TOTAL		
24	08:00	704808570492642		VANESSA RODRIGUES TAVARES	NOVA IGUACU	AUSTIN	08/02/1991	34A 3M 29D	(21)97959-0712	0205020186 - ULTRASSONOGRAFIA TRANSVAGINAL		
25	08:00	700800985945084		VANUZE ALEXANDRE DA SILVA	NOVA IGUACU	COMENDADOR SOARES	04/03/1972	53A 3M 2D	(21)98730-4323	0205020097 - ULTRASSONOGRAFIA MAMARIA BILATERAL		
26	13:00	708206661146247		ALDO KERNER SILVA	NOVA IGUACU	SÃO BENEDITO	23/05/1977	48A 0M 14D	(21)93101-5673	0205020046 - ULTRASSONOGRAFIA DE ABDOMEN TOTAL		
27	13:00	702807149844964		BEATRIZ DE JESUS FERREIRA PEREIRA	NOVA IGUACU	AUSTIN	12/11/1958	66A 6M 25D	(21)98200-2771	0205020186 - ULTRASONOGRAFIA TRANSVAGINAL		
28	13:00	700005521939002		CHRISTIANA DE ALMEIDA	NOVA IGUACU	MARAPICU	29/12/1959	65A 5M 8D	(21)99161-3103	0205020062 - ULTRASSONOGRAFIA DE AXILA		
29	13:00	700006573843201		CLEBER DA SILVA RODRIGUES	NOVA IGUACU	JARDIM PARAISO	12/11/1954	70A 6M 25D	(21)98898-2883	0205020100 - ULTRASSONOGRAFIA DE PROSTATA VIA ABDOMINAL		
30	13:00	700604905713667		DEISE APARECIDA DIAS PIMENTEL	NOVA IGUACU	COMENDADOR SOARES	07/04/1984	41A 1M 30D	(21)96976-3589	0205020097 - ULTRASSONOGRAFIA MAMARIA BILATERAL		

CENTRAL DE REGULAÇÃO NOVA IGUAÇU

Secretaria Municipal de Saúde de Nova Iguacu

Relatório A1.08 Relação de Pacientes Agendados para Atendimento

De 01/05/2025 até 31/05/2025

Evento: **Exame de imagem**

Profissional: **DANIELA PAULA SAMPAIO MARRACHO DE SOUZA**

Data: **21/05/2025**

Total de Pacientes: **200**

Unidade: **CLINICA DA FAMILIA DO KM32**

Total Procedimentos: **12**

	Hora	CNS	Prontuário	Paciente	Município	Bairro	Dt. Nasc	Idade	Telefone	Procedimento	Tipo Vaga	Senha
31	13:00	700604905713667		DEISE APARECIDA DIAS PIMENTEL	NOVA IGUACU	COMENDADOR SOARES	07/04/1984	41A 1M 30D	(21)96976-3589	0205020186 - ULTRASSONOGRAFIA TRANSVAGINAL		
32	13:00	709603618836573		EDNEIA DA CUNHA JESUS	NOVA IGUACU	AUSTIN	26/10/1965	59A 7M 11D	(21)97315-5163	0205020186 - ULTRASSONOGRAFIA TRANSVAGINAL		
33	13:00	898001984845987		ELISA MONTEIRO DE PAULA	NOVA IGUACU	VILA GUIMARAES	05/09/1967	57A 9M 1D	(21)99861-4182	0205020046 - ULTRASSONOGRAFIA DE ABDOMEN TOTAL		
34	13:00	898001984845987		ELISA MONTEIRO DE PAULA	NOVA IGUACU	VILA GUIMARAES	05/09/1967	57A 9M 1D	(21)99861-4182	0205020186 - ULTRASSONOGRAFIA TRANSVAGINAL		
35	13:00	898002227311071		ELISABETE FERREIRA DE OLIVEIRA	NOVA IGUACU	COMENDADOR SOARES	14/10/1951	73A 7M 23D	(21)98029-5659	0205020186 - ULTRASONOGRAFIA TRANSVAGINAL		
36	13:00	700503369657457		EUNICE PAZ DE LIRA	NOVA IGUACU	COMENDADOR SOARES	07/02/1963	62A 3M 30D	(21)96494-0692	0205020046 - ULTRASSONOGRAFIA DE ABDOMEM TOTAL		
37	13:00	704302531760991		JAILTON ALEXANDRINO	NOVA IGUACU	JARDIM PALMARES	13/04/1973	52A 1M 24D	(21)97987-6594	0205020046 - ULTRASSONOGRAFIA DE ABDOMEM TOTAL		
38	13:00	700802402977687		JENNIFER MOURA ALVES	NOVA IGUACU	AUSTIN (NOVA IGUACU)	26/05/1992	33A 0M 11D	(21)99506-8538	0205020046 - ULTRASSONOGRAFIA DE ABDOMEN TOTAL		
39	13:00	700005736484603		JOSEFA OLIVEIRA PEREIRA	NOVA IGUACU	VILA SAO DOMINGOS	28/08/1965	59A 9M 9D	(21)99644-2369	0205020046 - ULTRASSONOGRAFIA DE ABDOMEM TOTAL		
40	13:00	700005736484603		JOSEFA OLIVEIRA PEREIRA	NOVA IGUACU	VILA SAO DOMINGOS	28/08/1965	59A 9M 9D	(21)99644-2369	0205020186 - ULTRASSONOGRAFIA TRANSVAGINAL		

CENTRAL DE REGULAÇÃO NOVA IGUAÇU

Secretaria Municipal de Saúde de Nova Iguacu

Relatório A1.08 Relação de Pacientes Agendados para Atendimento

De 01/05/2025 até 31/05/2025

Evento: **Exame de imagem**

Profissional: **DANIELA PAULA SAMPAIO MARRACHO DE SOUZA**

Data: **21/05/2025**

Total de Pacientes: **200**

Unidade: **CLINICA DA FAMILIA DO KM32**

Total Procedimentos: **12**

	Hora	CNS	Prontuário	Paciente	Município	Bairro	Dt. Nasc	Idade	Telefone	Procedimento	Tipo Vaga	Senha
41	13:00	708607510225188		JULIANA EDUARDA DE PAULA SILVA	NOVA IGUACU	AUSTIN	16/06/1997	27A 11M 21D	(21)99442-5392	0205020186 - ULTRASSONOGRAFIA TRANSVAGINAL		
42	13:00	898002818805394		JULIANA RIBEIRO DOS SANTOS	NOVA IGUACU	JARDIM PALMARES	25/05/1967	58A 0M 12D	(21)97504-2062	0205020046 - ULTRASSONOGRAFIA DE ABDOMEM TOTAL		
43	13:00	898005126730314		KEVYN RODRIGUES SOARES	NOVA IGUACU	BERNARDO KELNER	18/10/2008	16A 7M 19D	(21)99470-1841	0205020046 - ULTRASSONOGRAFIA DE ABDOMEM TOTAL		
44	13:00	704005869822464		LARISSA FONTES DE JESUS	NOVA IGUACU	TRÊS CORAÇÕES	20/01/2007	18A 4M 17D	(21)98785-4741	0205020097 - ULTRASSONOGRAFIA MAMARIA BILATERAL		
45	13:00	702801125571962		LUZIANA MARIA NUNES	NOVA IGUACU	AUSTIN	13/12/1973	51A 5M 24D	(21)99383-9172	0205020186 - ULTRASONOGRAFIA TRANSVAGINAL		
46	13:00	898002228616046		MICHELE DOS ANJOS SILVA	NOVA IGUACU	CDOR SOARES	10/06/1980	44A 11M 27D	(21)97077-8318	0205020097 - ULTRASSONOGRAFIA MAMARIA BILATERAL		
47	13:00	898004834349324		MIRIAN SEXTO DE SOUZA	NOVA IGUACU	AUSTIN	04/09/1975	49A 9M 2D	(21)97182-4891	0205020046 - ULTRASSONOGRAFIA DE ABDOMEM TOTAL		
48	13:00	700907945843197		ROSANGELA CHAGAS	NOVA IGUACU	OURO PRETO	30/09/1974	50A 8M 7D	(21)97739-3667	0205020186 - ULTRASSONOGRAFIA TRANSVAGINAL		
49	13:00	708700104135496		ROSIMAR MARIA DA SILVA DO CARMO	NOVA IGUACU	CABUÇU	02/01/1963	62A 5M 4D	(21)97216-4069	0205020046 - ULTRASSONOGRAFIA DE ABDOMEM TOTAL		
50	13:00	702605794587143		RUTH SILVA DA HORA	NOVA IGUACU	CARMARI	30/05/1963	62A 0M 7D	(21)97145-8486	0205020046 - ULTRASSONOGRAFIA DE ABDOMEM TOTAL		

CENTRAL DE REGULAÇÃO NOVA IGUAÇU

Secretaria Municipal de Saúde de Nova Iguacu

Relatório A1.08 Relação de Pacientes Agendados para Atendimento

De 01/05/2025 até 31/05/2025

Evento: **Exame de imagem**

Profissional: **DANIELA PAULA SAMPAIO MARRACHO DE SOUZA**

Data: **28/05/2025**

Total de Pacientes: **200**

Unidade: **CLINICA DA FAMILIA DO KM32**

Total Procedimentos: **12**

	Hora	CNS	Prontuário	Paciente	Município	Bairro	Dt. Nasc	Idade	Telefone	Procedimento	Tipo Vaga	Senha
1	08:00	702400014639227		ANA CRISTINA DA SILVA DAMIAO	NOVA IGUACU	AUSTIN	22/12/1970	54A 5M 15D	(21)99464-2304	0205020186 - ULTRASSONOGRAFIA TRANSVAGINAL		
2	08:00	801434300942361		ANA LUCIA MAXIMIANO DE SOUSA	NOVA IGUACU	CABUÇU	26/03/2001	24A 2M 11D	(21)95908-4967	0205020046 - ULTRASSONOGRAFIA DE ABDOMEM TOTAL		
3	08:00	702105791810296		ANA MARIA FRANCISCO	NOVA IGUACU	RIACHAO	05/11/1962	62A 7M 1D	(21)97265-5544	0205020186 - ULTRASONOGRAFIA TRANSVAGINAL		
4	08:00	702105791810296		ANA MARIA FRANCISCO	NOVA IGUACU	RIACHAO	05/11/1962	62A 7M 1D	(21)97265-5544	0205020097 - ULTRASSONOGRAFIA MAMARIA BILATERAL		
5	08:00	706801228209320		ANDREA MAZZEI LOPES	NOVA IGUACU	JARDIM PERNAMBUCO	19/11/1977	47A 6M 18D	(21)99167-1413	0205020097 - ULTRASSONOGRAFIA MAMARIA BILATERAL		
6	08:00	898001973611564		FRANCISCO DAS CHAGAS MARTINS	NOVA IGUACU	MOQUETA	23/01/1957	68A 4M 14D	(21)99454-4727	0205020100 - ULTRASSONOGRAFIA DE PROSTATA		
7	08:00	706001802375744		JACINETE DA SILVA GERALDO	NOVA IGUACU	BELA VISTA	06/06/1967	58A 0M 0D	(21)99102-1693	0205020160 - ULTRASSONOGRAFIA PELVICA		
8	08:00	704005869822464		LARISSA FONTES DE JESUS	NOVA IGUACU	TRÊS CORAÇÕES	20/01/2007	18A 4M 17D	(21)98785-4741	0205020160 - ULTRASSONOGRAFIA PELVICA (GINECOLOGICA)		
9	08:00	898005947752095		LAVINIA CORREA PIRES	NOVA IGUACU	JARDIM PALMARES	17/01/2006	19A 4M 20D	(21)98212-7253	0205020046 - ULTRASSONOGRAFIA DE ABDOMEM TOTAL		
10	08:00	706005358558547		LEIDIANE CAROLINA SANTOS MARTINS	NOVA IGUACU	COMENDADOR SOARES	01/06/1991	34A 0M 5D	(21)99606-4633	0205020186 - ULTRASONOGRAFIA TRANSVAGINAL		

CENTRAL DE REGULAÇÃO NOVA IGUAÇU

Secretaria Municipal de Saúde de Nova Iguacu

Relatório A1.08 Relação de Pacientes Agendados para Atendimento

De 01/05/2025 até 31/05/2025

Evento: **Exame de imagem**

Profissional: **DANIELA PAULA SAMPAIO MARRACHO DE SOUZA**

Data: **28/05/2025**

Total de Pacientes: **200**

Unidade: **CLINICA DA FAMILIA DO KM32**

Total Procedimentos: **12**

	Hora	CNS	Prontuário	Paciente	Município	Bairro	Dt. Nasc	Idade	Telefone	Procedimento	Tipo Vaga	Senha
11	08:00	700002223357606		MARCELO DA SILVA FERREIRA	NOVA IGUACU	LAGOINHA	03/09/1983	41A 9M 3D	(21)97363-7095	0205020046 - ULTRASSONOGRAFIA DE ABDOMEN TOTAL		
12	08:00	702404590043529		MARCOS MANHAES CALDEIRA	NOVA IGUACU	AUSTIN	19/04/1968	57A 1M 18D	(21)96496-3577	0205020100 - ULTRASSONOGRAFIA DE PROSTATA		
13	08:00	700309448085240		MARIA APARECIDA DE SOUZA TUCCI	NOVA IGUACU	SÃO BENEDITO	17/11/1952	72A 6M 20D	(21)97967-3730	0205020054 - ULTRASSONOGRAFIA DE APARELHO URINARIO		
14	08:00	707708647526010		MARIA DA CONCEICAO MENDES DA ROCHA VICTORINO	NOVA IGUACU	AUSTIN	25/09/1957	67A 8M 12D	(21)99213-9258	0205020186 - ULTRASSONOGRAFIA TRANSVAGINAL		
15	08:00	702804163866462		MARIANGELA MAGALHAES NUNES	NOVA IGUACU	LAGOINHA	23/12/1996	28A 5M 14D	(21)97697-5343	0205020046 - ULTRASSONOGRAFIA DE ABDOMEN TOTAL		
16	08:00	702804163866462		MARIANGELA MAGALHAES NUNES	NOVA IGUACU	LAGOINHA	23/12/1996	28A 5M 14D	(21)97697-5343	0205020186 - ULTRASSONOGRAFIA TRANSVAGINAL		
17	08:00	702102750872499		NATALIA OLIVEIRA DA COSTA	NOVA IGUACU	JARDIM TROPICAL	25/02/1994	31A 3M 12D	(21)98055-5033	0205020186 - ULTRASONOGRAFIA TRANSVAGINAL		
18	08:00	702102750872499		NATALIA OLIVEIRA DA COSTA	NOVA IGUACU	JARDIM TROPICAL	25/02/1994	31A 3M 12D	(21)98055-5033	0205020097 - ULTRASSONOGRAFIA MAMARIA BILATERAL		
19	08:00	701202037998318		ODETE SILVA LIMA	NOVA IGUACU	POSSE	17/06/1950	74A 11M 20D	(21)99482-1466	0205020097 - ULTRASSONOGRAFIA MAMARIA BILATERAL		
20	08:00	702400021893826		PATRICIA MACHADO DA SILVA	NOVA IGUACU	PRADOS VERDES	23/03/1977	48A 2M 14D	(21)96973-3278	0205020186 - ULTRASSONOGRAFIA TRANSVAGINAL		

CENTRAL DE REGULAÇÃO NOVA IGUAÇU

Secretaria Municipal de Saúde de Nova Iguacu

Relatório A1.08 Relação de Pacientes Agendados para Atendimento

De 01/05/2025 até 31/05/2025

Evento: **Exame de imagem**

Profissional: **DANIELA PAULA SAMPAIO MARRACHO DE SOUZA**

Data: **28/05/2025**

Total de Pacientes: **200**

Unidade: **CLINICA DA FAMILIA DO KM32**

Total Procedimentos: **12**

	Hora	CNS	Prontuário	Paciente	Município	Bairro	Dt. Nasc	Idade	Telefone	Procedimento	Tipo Vaga	Senha
21	08:00	708601537284988		RAYSA RANGEL COUTO	NOVA IGUACU	GRAMA	21/06/2005	19A 11M 16D	(21)96928-4065	0205020046 - ULTRASSONOGRAFIA DE ABDOMEM TOTAL		
22	08:00	898004194523085		ROSEANA SOUZA DA SILVA	NOVA IGUACU	LAGOINHA	26/02/1971	54A 3M 11D	(21)96976-8437	0205020097 - ULTRASSONOGRAFIA MAMARIA BILATERAL		
23	08:00	704805014784143		SILVIA MARIA DA SILVA	NOVA IGUACU	COMENDADOR SOARES	10/03/1980	45A 2M 27D	(21)97900-7690	0205020097 - ULTRASSONOGRAFIA MAMARIA BILATERAL		
24	08:00	706502350689890		TATIELLE LIDUINO DOS SANTOS FERREIRA	NOVA IGUACU	AUSTIN	22/01/1998	27A 4M 15D	(21)97240-0852	0205020186 - ULTRASSONOGRAFIA TRANSVAGINAL		
25	08:00	702404585669822		VERA SONIA DAMASCENO DA SILVA	NOVA IGUACU	COMENDADOR SOARES	06/04/1972	53A 2M 0D	(21)97716-7806	0205020097 - ULTRASSONOGRAFIA MAMARIA BILATERAL		
26	13:00	700509170493855		ADRIANA ALVES SANTOS	NOVA IGUACU	JARDIM PALMARES	07/03/1981	44A 2M 30D	(21)97621-7877	0205020186 - ULTRASONOGRAFIA TRANSVAGINAL		
27	13:00	700002187972504		ALDALEA DA SILVA FERNANDES	NOVA IGUACU	DA LUZ	24/10/1978	46A 7M 13D	(21)97671-6525	0205020046 - ULTRASSONOGRAFIA DE ABDOMEM TOTAL		
28	13:00	708006359747421		AMANDA SOUSA FIGUEIREDO	NOVA IGUACU	JARDIM PALMARES	30/04/1984	41A 1M 7D	(21)99688-2280	0205020046 - ULTRASSONOGRAFIA DE ABDOMEM TOTAL		
29	13:00	703209668850693		ANA PAULA VICHI DOS SANTOS	NOVA IGUACU	COMENDADOR SOARES	20/10/1983	41A 7M 17D	(21)99703-6278	0205020160 - ULTRASSONOGRAFIA PELVICA		
30	13:00	702805188171361		BERENICE FRANCISCA DA SILVA	NOVA IGUACU	COMENDADOR SOARES	13/08/1970	54A 9M 24D	(21)99201-1430	0205020054 - ULTRASSONOGRAFIA DE APARELHO URINARIO		

CENTRAL DE REGULAÇÃO NOVA IGUAÇU

Secretaria Municipal de Saúde de Nova Iguacu

Relatório A1.08 Relação de Pacientes Agendados para Atendimento

De 01/05/2025 até 31/05/2025

Evento: **Exame de imagem**

Profissional: **DANIELA PAULA SAMPAIO MARRACHO DE SOUZA**

Data: **28/05/2025**

Total de Pacientes: **200**

Unidade: **CLINICA DA FAMILIA DO KM32**

Total Procedimentos: **12**

	Hora	CNS	Prontuário	Paciente	Município	Bairro	Dt. Nasc	Idade	Telefone	Procedimento	Tipo Vaga	Senha
31	13:00	700103964943413		CARLA MAIARA DAMASCENO DE OLIVEIRA	NOVA IGUACU	COMENDADOR SOARES	22/11/1993	31A 6M 15D	(21)96915-0926	0205020186 - ULTRASONOGRAFIA TRANSVAGINAL		
32	13:00	700805968056883		CLAUDIA MOISES DA SILVA ESTANISLAU	NOVA IGUACU	MIGUEL COUTO	25/08/1970	54A 9M 12D	(21)99143-4025	0205020186 - ULTRASSONOGRAFIA TRANSVAGINAL		
33	13:00	704708735235730		DAIANE MEIRE CORREA DA SILVA	NOVA IGUACU	COMENDADOR SOARES	01/05/1993	32A 1M 5D	(21)98162-0793	0205020186 - ULTRASONOGRAFIA TRANSVAGINAL		
34	13:00	704708735235730		DAIANE MEIRE CORREA DA SILVA	NOVA IGUACU	COMENDADOR SOARES	01/05/1993	32A 1M 5D	(21)98162-0793	0205020097 - ULTRASSONOGRAFIA MAMARIA BILATERAL		
35	13:00	801434129025576		DAYANE DO NASCIMENTO GUIMARAES ARAUJO	NOVA IGUACU	CARMARI	13/03/1992	33A 2M 24D	(21)98183-3722	0205020097 - ULTRASSONOGRAFIA MAMARIA BILATERAL		
36	13:00	709206292803135		DECELES CRISTINA CARVALHO SANTOS DOMINGOS	NOVA IGUACU	DA LUZ	15/04/1965	60A 1M 22D	(21)99966-9860	0205020186 - ULTRASONOGRAFIA TRANSVAGINAL		
37	13:00	709206292803135		DECELES CRISTINA CARVALHO SANTOS DOMINGOS	NOVA IGUACU	DA LUZ	15/04/1965	60A 1M 22D	(21)99966-9860	0205020046 - ULTRASSONOGRAFIA DE ABDOMEM TOTAL		
38	13:00	709206292803135		DECELES CRISTINA CARVALHO SANTOS DOMINGOS	NOVA IGUACU	DA LUZ	15/04/1965	60A 1M 22D	(21)99966-9860	0205020097 - ULTRASSONOGRAFIA MAMARIA BILATERAL		
39	13:00	703203615127096		EVELYN SOARES SIMOES	NOVA IGUACU	IPIRANGA	16/12/1997	27A 5M 21D	(21)97368-9237	0205020046 - ULTRASSONOGRAFIA DE ABDOMEM TOTAL		
40	13:00	704808535461140		GEOVANNA DE SOUZA SOARES	NOVA IGUACU	LAGOINHA	02/04/2014	11A 2M 4D	(21)96690-9024	0205020046 - ULTRASSONOGRAFIA DE ABDOMEN TOTAL		

CENTRAL DE REGULAÇÃO NOVA IGUAÇU

Secretaria Municipal de Saúde de Nova Iguacu

Relatório A1.08 Relação de Pacientes Agendados para Atendimento

De 01/05/2025 até 31/05/2025

Evento: **Exame de imagem**

Profissional: **DANIELA PAULA SAMPAIO MARRACHO DE SOUZA**

Data: **28/05/2025**

Total de Pacientes: **200**

Unidade: **CLINICA DA FAMILIA DO KM32**

Total Procedimentos: **12**

	Hora	CNS	Prontuário	Paciente	Município	Bairro	Dt. Nasc	Idade	Telefone	Procedimento	Tipo Vaga	Senha
41	13:00	708004392136620		HELOISA HELENA CORREA PEREIRA	NOVA IGUACU	NOSSA SENHORA DE FATIMA	22/06/1960	64A 11M 15D	(21)99463-1089	0205020097 - ULTRASSONOGRAFIA MAMARIA BILATERAL		
42	13:00	700506174059456		JERONIMO PEREIRA ROMEU	NOVA IGUACU	BOA ESPERANÇA	30/09/1964	60A 8M 7D	(21)99411-0406	0205020054 - ULTRASSONOGRAFIA DE APARELHO URINARIO		
43	13:00	700506174059456		JERONIMO PEREIRA ROMEU	NOVA IGUACU	BOA ESPERANÇA	30/09/1964	60A 8M 7D	(21)99411-0406	0205020100 - ULTRASSONOGRAFIA DE PROSTATA		
44	13:00	704602147698328		JHONATA NASCIMENTO DAMACENO SILVA	NOVA IGUACU	JARDIM PALMARES	19/05/2004	21A 0M 18D	(21)99783-0146	0205020046 - ULTRASSONOGRAFIA DE ABDOMEM TOTAL		
45	13:00	700501540820955		LUCIANA DA SILVA SANTOS	NOVA IGUACU	C SOARES	30/10/1976	48A 7M 7D	(21)97339-2067	0205020186 - ULTRASONOGRAFIA TRANSVAGINAL		
46	13:00	700902986334993		MAGNA PEREIRA FONTES	NOVA IGUACU	CARMARI	03/07/1956	68A 11M 3D	(21)98785-4741	0205020160 - ULTRASSONOGRAFIA PELVICA		
47	13:00	700006874889804		MARCELO FERREIRA DE OLIVEIRA	NOVA IGUACU	FLORESTA	10/02/1963	62A 3M 27D	(21)98629-6966	0205020100 - ULTRASSONOGRAFIA DE PROSTATA		
48	13:00	706508330927090		SEVERINA NICACIO PEREIRA	NOVA IGUACU	JARDIM GUANABARA	22/12/1951	73A 5M 15D	(21)97679-8193	0205020046 - ULTRASSONOGRAFIA DE ABDOMEM TOTAL		
49	13:00	702607717175547		SIDNEY DOS SANTOS ANTUNES	NOVA IGUACU	POSSE	09/02/1967	58A 3M 28D	(21)98960-8781	0205020100 - ULTRASSONOGRAFIA DE PROSTATA VIA ABDOMINAL		
50	13:00	700009035121109		YASMIM GOMES DE OLIVEIRA	NOVA IGUACU	LAGOINHA	10/10/2005	19A 7M 27D	(21)98267-2973	0205020186 - ULTRASSONOGRAFIA TRANSVAGINAL		

Assinatura do Profissional

Assinatura do Responsável

CENTRAL DE REGULAÇÃO NOVA IGUAÇU

Secretaria Municipal de Saúde de Nova Iguacu

Relatório A1.08 Relação de Pacientes Agendados para Atendimento

De 01/05/2025 até 31/05/2025

Evento: **Exame de imagem**

Profissional: **MARCELA AZEVEDO CARNEVALE IGREJA**

Data: **05/05/2025**

Total de Pacientes: **200**

Unidade: **USF VALVERDE**

Total Procedimentos: **8**

	Hora	CNS	Prontuário	Paciente	Município	Bairro	Dt. Nasc	Idade	Telefone	Procedimento	Tipo Vaga	Senha
1	08:00	700800917424481		ADRIANA DA SILVA MACARIO	NOVA IGUACU	OURO FINO	04/12/1974	50A 5M 30D	(21)96469-6690	0205020186 - ULTRASSONOGRAFIA TRANSVAGINAL		
2	08:00	898002899127197		ANTONIA MARIA MACHADO DA SILVA	NOVA IGUACU	RODILANDIA	20/09/1976	48A 8M 14D	(21)98161-2457	0205020186 - ULTRASSONOGRAFIA TRANSVAGINAL		
3	08:00	898002227740207		DRIELE DA SILVA FARIA GOMES	NOVA IGUACU	AUSTIN	17/07/1991	33A 10M 17D	(21)97567-3708	0205020186 - ULTRASSONOGRAFIA TRANSVAGINAL		
4	08:00	700304943910930		JANAINA FAGUNDES ALBINO	NOVA IGUACU	TINGUAZINHO	10/08/1985	39A 9M 24D	(21)97912-9567	0205020186 - ULTRASONOGRAFIA TRANSVAGINAL		
5	08:00	700304943910930		JANAINA FAGUNDES ALBINO	NOVA IGUACU	TINGUAZINHO	10/08/1985	39A 9M 24D	(21)97912-9567	0205020097 - ULTRASSONOGRAFIA MAMARIA BILATERAL		
6	08:00	702903529838473		ALDENIR BEZERRA DA SILVA	NOVA IGUACU	LAGOINHA	13/06/1975	49A 11M 21D	(87)99189-9280	0205020186 - ULTRASONOGRAFIA TRANSVAGINAL		
7	08:00	700105978254617		ANA LUCIA DE OLIVEIRA LIMA	NOVA IGUACU	VILA PEDRO I	31/07/1967	57A 10M 3D	(21)98229-3953	0205020186 - ULTRASSONOGRAFIA TRANSVAGINAL		
8	08:00	708402279783963		ELIZABETH CORDEIRO DA SILVA CARLOS	NOVA IGUACU	CARMARI	21/12/1962	62A 5M 13D	(21)99776-6005	0205020186 - ULTRASONOGRAFIA TRANSVAGINAL		
9	08:00	706905131944037		EVELIN TURINO DO REGO MOURA	NOVA IGUACU	JD NOVA ERA	08/12/1994	30A 5M 26D	(21)99172-0804	0205020186 - ULTRASONOGRAFIA TRANSVAGINAL		
10	08:00	898005868780207		ISABELA DE ALMEIDA CODECO	NOVA IGUACU	CENTRO	10/10/2006	18A 7M 24D	(21)99409-7292	0205020186 - ULTRASONOGRAFIA TRANSVAGINAL		

CENTRAL DE REGULAÇÃO NOVA IGUAÇU

Secretaria Municipal de Saúde de Nova Iguacu

Relatório A1.08 Relação de Pacientes Agendados para Atendimento

De 01/05/2025 até 31/05/2025

Evento: **Exame de imagem**

Profissional: **MARCELA AZEVEDO CARNEVALE IGREJA**

Data: **05/05/2025**

Total de Pacientes: **200**

Unidade: **USF VALVERDE**

Total Procedimentos: **8**

	Hora	CNS	Prontuário	Paciente	Município	Bairro	Dt. Nasc	Idade	Telefone	Procedimento	Tipo Vaga	Senha
11	08:00	801434127600239		JANAINA CAMPOS DE ASSIS SOARES	NOVA IGUACU	POSSE	11/11/1974	50A 6M 23D	(21)98574-5143	0205020186 - ULTRASSONOGRAFIA TRANSVAGINAL		
12	08:00	706504346044491		PATRICIA DOS SANTOS LUZ	NOVA IGUACU	CARMARI	23/05/1977	48A 0M 11D	(21)96692-9406	0205020186 - ULTRASSONOGRAFIA TRANSVAGINAL		
13	08:00	709208263930037		RENI DE OLIVEIRA	NOVA IGUACU	JARDIM SÃO JOÃO	22/01/1964	61A 4M 12D	(21)97530-9434	0205020186 - ULTRASSONOGRAFIA TRANSVAGINAL		
14	08:00	701003886121790		SOLANGE NETTO SOBRINHO	NOVA IGUACU	VALVERDE	28/11/1964	60A 6M 6D	(21)97688-8038	0205020186 - ULTRASSONOGRAFIA TRANSVAGINAL		
15	08:00	898001012631097		VERA LUCIA NEVES DE OLIVEIRA	NOVA IGUACU	CARMARI	11/02/1961	64A 3M 23D	(21)97492-6981	0205020186 - ULTRASSONOGRAFIA TRANSVAGINAL		
16	08:10	702903529838473		ALDENIR BEZERRA DA SILVA	NOVA IGUACU	LAGOINHA	13/06/1975	49A 11M 21D	(87)99189-9280	0205020046 - ULTRASSONOGRAFIA DE ABDOMEM TOTAL		
17	08:10	704608171021826		CLAUDIA DA CONCEIÇÃO DE OLIVEIRA	NOVA IGUACU	MARAPICU	08/07/1963	61A 10M 26D	(21)99999-9999	0205020127 - ULTRASSONOGRAFIA DE TIREOIDE		
18	08:10	898001197083733		COSME XAVIER DA SILVA	NOVA IGUACU	JARDIM PALMARES	24/06/1975	49A 11M 10D	(21)97707-8370	0205020046 - ULTRASSONOGRAFIA DE ABDOMEM TOTAL		
19	08:10	707407062596475		DULCIANI SERRA MARANHAO MIRO	NOVA IGUACU	MARAPICU	21/10/1972	52A 7M 13D	(21)99218-2803	0205020097 - ULTRASSONOGRAFIA MAMARIA BILATERAL		
20	08:10	707807603451811		ELIETE RAMOS DE LIMA	NOVA IGUACU	CABUCU	14/03/1960	65A 2M 20D	(21)97507-1401	0205020046 - ULTRASSONOGRAFIA DE ABDOMEN TOTAL		

CENTRAL DE REGULAÇÃO NOVA IGUAÇU

Secretaria Municipal de Saúde de Nova Iguacu

Relatório A1.08 Relação de Pacientes Agendados para Atendimento

De 01/05/2025 até 31/05/2025

Evento: **Exame de imagem**

Profissional: **MARCELA AZEVEDO CARNEVALE IGREJA**

Data: **05/05/2025**

Total de Pacientes: **200**

Unidade: **USF VALVERDE**

Total Procedimentos: **8**

	Hora	CNS	Prontuário	Paciente	Município	Bairro	Dt. Nasc	Idade	Telefone	Procedimento	Tipo Vaga	Senha
21	08:10	898005868780207		ISABELA DE ALMEIDA CODECO	NOVA IGUACU	CENTRO	10/10/2006	18A 7M 24D	(21)99409-7292	0205020097 - ULTRASSONOGRAFIA MAMARIA BILATERAL		
22	08:10	123775542630005		MARCIA OLIVEIRA	NOVA IGUACU	IPIRANGA	03/01/1969	56A 5M 0D	(21)97631-9899	0205020046 - ULTRASSONOGRAFIA DE ABDOMEN TOTAL		
23	08:10	706307189773380		MARIA JOSE CANDIDA	NOVA IGUACU	JARDIM GUANDU	27/08/1958	66A 9M 7D	(21)96612-2044	0205020046 - ULTRASSONOGRAFIA DE ABDOMEM TOTAL		
24	08:10	700001870599505		SONIA REGINA DIAS	NOVA IGUACU	JARDIM GUANDU	09/07/1962	62A 10M 25D	(21)97535-2599	0205020046 - ULTRASSONOGRAFIA DE ABDOMEM TOTAL		
25	08:10	704202723430281		WILMA DA COSTA LIMA	NOVA IGUACU	MARAPICU	07/11/1941	83A 6M 27D	(21)99720-6528	0205020046 - ULTRASSONOGRAFIA DE ABDOMEM TOTAL		
26	13:00	708003388521425		ELAINE ALVES DE OLIVEIRA	NOVA IGUACU	CACUIA	23/03/1994	31A 2M 11D	(21)98388-5041	0205020186 - ULTRASSONOGRAFIA TRANSVAGINAL		
27	13:00	704104196763673		JULIANA DE SOUZA PINTO	NOVA IGUACU	PRADOS VERDES	07/03/1989	36A 2M 27D	(21)97545-7515	0205020046 - ULTRASSONOGRAFIA DE ABDOMEN TOTAL		
28	13:00	704104196763673		JULIANA DE SOUZA PINTO	NOVA IGUACU	PRADOS VERDES	07/03/1989	36A 2M 27D	(21)97545-7515	0205020097 - ULTRASSONOGRAFIA MAMARIA BILATERAL		
29	13:00	709105217208330		SONIA MARIA ALVES	NOVA IGUACU	CACUIA	15/11/1959	65A 6M 19D	(21)98128-2713	0205020186 - ULTRASSONOGRAFIA TRANSVAGINAL		
30	13:00	709105217208330		SONIA MARIA ALVES	NOVA IGUACU	CACUIA	15/11/1959	65A 6M 19D	(21)98128-2713	0205020097 - ULTRASSONOGRAFIA MAMARIA BILATERAL		

CENTRAL DE REGULAÇÃO NOVA IGUAÇU

Secretaria Municipal de Saúde de Nova Iguacu

Relatório A1.08 Relação de Pacientes Agendados para Atendimento

De 01/05/2025 até 31/05/2025

Evento: **Exame de imagem**

Profissional: **MARCELA AZEVEDO CARNEVALE IGREJA**

Data: **05/05/2025**

Total de Pacientes: **200**

Unidade: **USF VALVERDE**

Total Procedimentos: **8**

	Hora	CNS	Prontuário	Paciente	Município	Bairro	Dt. Nasc	Idade	Telefone	Procedimento	Tipo Vaga	Senha
31	13:00	709002886855616		ANDRESSA CRISTINE SANTOS COSTA FONSECA	NOVA IGUACU	JD N ERA	20/07/1996	28A 10M 14D	(21)96620-2273	0205020186 - ULTRASONOGRAFIA TRANSVAGINAL		
32	13:00	702405003938923		FERNANDA DE SOUZA LOURENÇO	NOVA IGUACU	COMENDADOR SOARES	25/04/1980	45A 1M 9D	(21)99410-3594	0205020186 - ULTRASSONOGRAFIA TRANSVAGINAL		
33	13:00	801434134399705		JANAINA DE SOUZA	NOVA IGUACU	CARMARI	28/03/1980	45A 2M 6D	(21)99123-0176	0205020186 - ULTRASSONOGRAFIA TRANSVAGINAL		
34	13:00	705808443690230		LILIAN SIQUEIRA	NOVA IGUACU	JARDIM PALMARES	26/01/1975	50A 4M 8D	(21)96619-7963	0205020186 - ULTRASSONOGRAFIA TRANSVAGINAL		
35	13:00	898002227710634		LUCILENE ALVES RIBEIRO	NOVA IGUACU	AUSTIN	11/09/1970	54A 8M 23D	(21)98454-5310	0205020186 - ULTRASSONOGRAFIA TRANSVAGINAL		
36	13:00	707602216849592		MARIA APARECIDA GOMES	NOVA IGUACU	CABUCU	10/09/1973	51A 8M 24D	(21)97718-7519	0205020186 - ULTRASSONOGRAFIA TRANSVAGINAL		
37	13:00	704107296438750		MARIA MADALENA RICARDO DA SILVA	NOVA IGUACU	POSSE	22/09/1963	61A 8M 12D	(21)97550-0701	0205020186 - ULTRASSONOGRAFIA TRANSVAGINAL		
38	13:00	706207094160269		MONICA CRISTINA GONCALVES DE OLIVEIRA	NOVA IGUACU	JARDIM ALVORADA	07/08/1992	32A 9M 27D	(21)97493-7059	0205020186 - ULTRASONOGRAFIA TRANSVAGINAL		
39	13:00	705404415185594		ROSANGELA DE JESUS LEAL DA SILVA	NOVA IGUACU	CARMARI	21/01/1961	64A 4M 13D	(21)97605-9871	0205020186 - ULTRASSONOGRAFIA TRANSVAGINAL		
40	13:00	705607470731814		VANDA MARIA COSTA	NOVA IGUACU	VALVERDE	12/07/1967	57A 10M 22D	(21)96565-4052	0205020186 - ULTRASSONOGRAFIA TRANSVAGINAL		

CENTRAL DE REGULAÇÃO NOVA IGUAÇU

Secretaria Municipal de Saúde de Nova Iguacu

Relatório A1.08 Relação de Pacientes Agendados para Atendimento

De 01/05/2025 até 31/05/2025

Evento: **Exame de imagem**

Profissional: **MARCELA AZEVEDO CARNEVALE IGREJA**

Data: **05/05/2025**

Total de Pacientes: **200**

Unidade: **USF VALVERDE**

Total Procedimentos: **8**

	Hora	CNS	Prontuário	Paciente	Município	Bairro	Dt. Nasc	Idade	Telefone	Procedimento	Tipo Vaga	Senha
41	13:10	705604408213918		CLAUDIENE MAIA SILVA	NOVA IGUACU	KM 32	09/02/1991	34A 3M 25D	(21)99165-3796	0205020127 - ULTRASSONOGRAFIA DE TIREOIDE		
42	13:10	707807603451811		ELIETE RAMOS DE LIMA	NOVA IGUACU	CABUCU	14/03/1960	65A 2M 20D	(21)97507-1401	0205020097 - ULTRASSONOGRAFIA MAMARIA BILATERAL		
43	13:10	706802229154822		JOSIONE PEREIRA DA SILVA	NOVA IGUACU	CAONZE	09/02/1971	54A 3M 25D	(21)97933-5388	0205020097 - ULTRASSONOGRAFIA MAMARIA BILATERAL		
44	13:10	704600155242026		LUCIA HELENA PAULINO	NOVA IGUACU	IOLANDA	14/05/1969	56A 0M 20D	(21)98245-8852	0205020046 - ULTRASSONOGRAFIA DE ABDOMEN TOTAL		
45	13:10	702806167379568		MARCOS PAULO ADAO PEREIRA	NOVA IGUACU	JARDIM SANTA RITA	29/11/1990	34A 6M 5D	(21)96476-6304	0205020046 - ULTRASSONOGRAFIA DE ABDOMEM TOTAL		
46	13:10	700007595460101		SANDRA REGINA NARCISO DOS REIS	NOVA IGUACU	MARAPICU	31/10/1971	53A 7M 3D	(21)96899-2911	0205020046 - ULTRASSONOGRAFIA DE ABDOMEM TOTAL		
47	13:10	709804096253295		SEVERINA DAMIANA DA SILVA	NOVA IGUACU	MARAPICU	02/10/1945	79A 8M 1D	(21)97418-2193	0205020046 - ULTRASSONOGRAFIA DE ABDOMEM TOTAL		
48	13:10	705005200360957		THAIS SANTOS CLIMACO DA SILVA	MANGARATIBA	MURIQUI	23/02/1989	36A 3M 11D	(21)98739-3652	0205020046 - ULTRASSONOGRAFIA DE ABDOMEM TOTAL		
49	13:10	700505373978558		TITO ALVES FEITOSA	NOVA IGUACU	CENTRO	23/11/1955	69A 6M 11D	(21)97313-3501	0205020046 - ULTRASSONOGRAFIA DE ABDOMEM TOTAL		
50	13:10	700306995194537		VALERIA DOS SANTOS DIAS	NOVA IGUACU	MARAPICU	07/11/1968	56A 6M 27D	(21)97662-6620	0205020046 - ULTRASSONOGRAFIA DE ABDOMEM TOTAL		

CENTRAL DE REGULAÇÃO NOVA IGUAÇU

Secretaria Municipal de Saúde de Nova Iguacu

Relatório A1.08 Relação de Pacientes Agendados para Atendimento

De 01/05/2025 até 31/05/2025

Evento: **Exame de imagem**

Profissional: **MARCELA AZEVEDO CARNEVALE IGREJA**

Data: **12/05/2025**

Total de Pacientes: **200**

Unidade: **USF VALVERDE**

Total Procedimentos: **8**

	Hora	CNS	Prontuário	Paciente	Município	Bairro	Dt. Nasc	Idade	Telefone	Procedimento	Tipo Vaga	Senha
1	08:00	700507987929360		BARBARA ROBERTA TEIXEIRA BARBOSA	NOVA IGUACU	CACUIA	07/06/1984	40A 11M 27D	(21)96416-9006	0205020046 - ULTRASSONOGRAFIA DE ABDOMEM TOTAL		
2	08:00	707406010453273		CARLOS ALBERTO DA SILVA DIAS	NOVA IGUACU	CACUIA	16/05/1953	72A 0M 18D	(21)97772-1111	0205020054 - ULTRASSONOGRAFIA DE APARELHO URINARIO		
3	08:00	708701100142790		ELIO FIGUEIRA CUNHA	NOVA IGUACU	COMENDADOR SOARES	28/05/1939	86A 0M 6D	(21)97929-9001	0205020127 - ULTRASSONOGRAFIA DE TIREOIDE		
4	08:00	801434131787011		JHENIFER CRISTINY SOUTO DA SILVA	NOVA IGUACU	CABUÇU	16/10/2003	21A 7M 18D	(21)98791-1374	0205020186 - ULTRASSONOGRAFIA TRANSVAGINAL		
5	08:00	706707521701817		JURACI DE AGUIAR DOS SANTOS	NOVA IGUACU	AUSTIN	01/03/1938	87A 3M 2D	(21)99941-1246	0205020186 - ULTRASSONOGRAFIA TRANSVAGINAL		
6	08:00	705203420213879		ALEXANDRA MARCOLINO LUCIO DA SILVA	NOVA IGUACU	AUSTIN	22/07/1982	42A 10M 12D	(21)99729-2355	0205020186 - ULTRASSONOGRAFIA TRANSVAGINAL		
7	08:00	700006206503601		ALINE DO CARMO SILVA	NOVA IGUACU	PALHADA	18/11/1987	37A 6M 16D	(21)96555-7733	0205020186 - ULTRASSONOGRAFIA TRANSVAGINAL		
8	08:00	706004894364046		ANA JULIA COSTA DA SILVA	NOVA IGUACU	AUSTIN	10/11/2006	18A 6M 24D	(21)97461-9085	0205020186 - ULTRASSONOGRAFIA TRANSVAGINAL		
9	08:00	705603441015010		DALVA DA SILVA FIDALGO	NOVA IGUACU	JARDIM GUANDU	12/05/1986	39A 0M 22D	(21)99275-0163	0205020186 - ULTRASSONOGRAFIA TRANSVAGINAL		
10	08:00	702609768626947		KAREN CRISTINA PEREIRA SUMAR	NOVA IGUACU	NÃO INFORMADO	21/11/2006	18A 6M 13D		0205020186 - ULTRASSONOGRAFIA TRANSVAGINAL		

CENTRAL DE REGULAÇÃO NOVA IGUAÇU

Secretaria Municipal de Saúde de Nova Iguacu

Relatório A1.08 Relação de Pacientes Agendados para Atendimento

De 01/05/2025 até 31/05/2025

Evento: **Exame de imagem**

Profissional: **MARCELA AZEVEDO CARNEVALE IGREJA**

Data: **12/05/2025**

Total de Pacientes: **200**

Unidade: **USF VALVERDE**

Total Procedimentos: **8**

	Hora	CNS	Prontuário	Paciente	Município	Bairro	Dt. Nasc	Idade	Telefone	Procedimento	Tipo Vaga	Senha
11	08:00	898001984874405		KEILLA CRISTINA OLIVEIRA DA SILVA	NOVA IGUACU	AUSTIN	23/06/2004	20A 11M 11D	(21)99050-5292	0205020186 - ULTRASSONOGRAFIA TRANSVAGINAL		
12	08:00	700006821252100		KHAUANY CRISTINA SANTOS NASCIMENTO CAMPOS	NOVA IGUACU	AUSTIN	13/02/2006	19A 3M 21D	(21)97237-2186	0205020186 - ULTRASSONOGRAFIA TRANSVAGINAL		
13	08:00	706006891856241		LIZINETE PACIENCIA MARQUES ALVES	NOVA IGUACU	DA LUZ	09/08/1964	60A 9M 25D	(21)99282-5632	0205020186 - ULTRASSONOGRAFIA TRANSVAGINAL		
14	08:00	701009837452490		NATALIA THIAGO PEREIRA	NOVA IGUACU	VALVERDE	17/04/1991	34A 1M 17D	(21)97889-6172	0205020186 - ULTRASONOGRAFIA TRANSVAGINAL		
15	08:00	700309968015735		ROSEMILDE LUCIA BATISTA DA SILVA	NOVA IGUACU	PARQUE RODILVANIA	05/05/1967	58A 0M 29D	(21)97745-5110	0205020186 - ULTRASSONOGRAFIA TRANSVAGINAL		
16	08:10	705805459897635		ADILCEA CERQUEIRA MENEZES	NOVA IGUACU	AUSTIN	19/02/1963	62A 3M 15D	(21)98682-2721	0205020097 - ULTRASSONOGRAFIA MAMARIA BILATERAL		
17	08:10	702408569482121		AMELIA MARIA DA SILVA	NOVA IGUACU	AUSTIN	13/04/1948	77A 1M 21D	(21)98183-3176	0205020046 - ULTRASSONOGRAFIA DE ABDOMEN TOTAL		
18	08:10	702702610881260		ANA REGINA VIANA DOS SANTOS	NOVA IGUACU	IMPERIAL	29/05/1985	40A 0M 5D	(21)97588-5407	0205020097 - ULTRASSONOGRAFIA MAMARIA BILATERAL		
19	08:10	703408280417619		BARBARA REGINA PEREIRA DA SILVA	NOVA IGUACU	PARAÍSO	16/08/1976	48A 9M 18D	(21)97542-4901	0205020127 - ULTRASSONOGRAFIA DE TIREOIDE		
20	08:10	700002501141509		BETHANIA MEIRELES RODRIGUES FERREIRA	NOVA IGUACU	CABUÇU	08/11/1982	42A 6M 26D	(21)96621-5808	0205020097 - ULTRASSONOGRAFIA MAMARIA BILATERAL		

CENTRAL DE REGULAÇÃO NOVA IGUAÇU

Secretaria Municipal de Saúde de Nova Iguacu

Relatório A1.08 Relação de Pacientes Agendados para Atendimento

De 01/05/2025 até 31/05/2025

Evento: **Exame de imagem**

Profissional: **MARCELA AZEVEDO CARNEVALE IGREJA**

Data: **12/05/2025**

Total de Pacientes: **200**

Unidade: **USF VALVERDE**

Total Procedimentos: **8**

	Hora	CNS	Prontuário	Paciente	Município	Bairro	Dt. Nasc	Idade	Telefone	Procedimento	Tipo Vaga	Senha
21	08:10	707609213286593		GEOVANA DA CONCEICAO SOARES	NOVA IGUACU	CENTRO	01/06/1970	55A 0M 2D	(21)98022-9861	0205020097 - ULTRASSONOGRAFIA MAMARIA BILATERAL		
22	08:10	702106751706499		GEOVANIA FREIRE DO NASCIMENTO	NOVA IGUACU	JARDIM PALMARES	07/03/1973	52A 2M 27D	(00)00000-0000	0205020046 - ULTRASSONOGRAFIA DE ABDOMEM TOTAL		
23	08:10	708001830724525		IVANILDE LIMA DOS SANTOS	NOVA IGUACU	JARDIM TROPICAL	08/06/1962	62A 11M 26D	(21)96942-5135	0205020097 - ULTRASSONOGRAFIA MAMARIA BILATERAL		
24	08:10	705007287261656		NELSON DE CARVALHO GONCALVES	NOVA IGUACU	DA LUZ	13/04/1962	63A 1M 21D	(21)98573-7744	0205020046 - ULTRASSONOGRAFIA DE ABDOMEM TOTAL		
25	08:10	705103889628340		ZELINO DE ARAUJO	NOVA IGUACU	RODILÂNDIA	19/09/1955	69A 8M 15D	(21)98213-1418	0205020046 - ULTRASSONOGRAFIA DE ABDOMEN TOTAL		
26	13:00	706003876871046		CARLOS FERREIRA TEIXEIRA	RIO DE JANEIRO	PIEDADE	09/06/1954	70A 11M 25D	(21)98850-2250	0205020046 - ULTRASSONOGRAFIA DE ABDOMEN TOTAL		
27	13:00	708200111099445		DALVO ARTUR DE CARVALHO	NOVA IGUACU	FIGUEIRA H COUTO	15/01/1953	72A 4M 19D	(21)96868-9497	0205020100 - ULTRASSONOGRAFIA DE PROSTATA		
28	13:00	898001186546702		DAVI ISAQUE EDMUNDO DIAS	NOVA IGUACU	COMENDADOR SOARES	09/08/2009	15A 9M 25D	(21)96949-6117	0205020046 - ULTRASSONOGRAFIA DE ABDOMEN TOTAL		
29	13:00	700307985236033		FABIOLA SILVANA XAVIER DE SOUZA	NOVA IGUACU	MOQUETA	31/10/1978	46A 7M 3D	(21)99152-8052	0205020186 - ULTRASSONOGRAFIA TRANSVAGINAL		
30	13:00	702302085421820		GIOVANNA ANTONIETTO DE SANT ANNA	NOVA IGUACU	COMENDADOR SOARES	16/10/2008	16A 7M 18D	(21)97416-8942	0205020186 - ULTRASSONOGRAFIA TRANSVAGINAL		

CENTRAL DE REGULAÇÃO NOVA IGUAÇU

Secretaria Municipal de Saúde de Nova Iguacu

Relatório A1.08 Relação de Pacientes Agendados para Atendimento

De 01/05/2025 até 31/05/2025

Evento: **Exame de imagem**

Profissional: **MARCELA AZEVEDO CARNEVALE IGREJA**

Data: **12/05/2025**

Total de Pacientes: **200**

Unidade: **USF VALVERDE**

Total Procedimentos: **8**

	Hora	CNS	Prontuário	Paciente	Município	Bairro	Dt. Nasc	Idade	Telefone	Procedimento	Tipo Vaga	Senha
31	13:00	703007843688578		CARLA BIANCA FELICIANA DA CUNHA NIETO	NOVA IGUACU	ANDRADE ARAÚJO	06/10/1978	46A 7M 28D	(21)98091-5930	0205020186 - ULTRASSONOGRAFIA TRANSVAGINAL		
32	13:00	898001905010399		ELIENE GONCALVES SILVA SANTANA	NOVA IGUACU	PARQUE ULISSES	04/02/1960	65A 3M 30D	(21)99294-2642	0205020186 - ULTRASSONOGRAFIA TRANSVAGINAL		
33	13:00	898002227844339		LEIDIANE CARLA DA CONCEICAO	NOVA IGUACU	REDENÇÃO	20/03/1991	34A 2M 14D	(21)97465-2235	0205020186 - ULTRASSONOGRAFIA TRANSVAGINAL		
34	13:00	709201228694237		LIDIANE NUNES DE OLIVEIRA	NOVA IGUACU	JARDIM ALVORADA	26/06/1999	25A 11M 8D	(21)98259-6334	0205020186 - ULTRASSONOGRAFIA TRANSVAGINAL		
35	13:00	700009343658006		MARIA DA GRACA FERNANDES DA SILVA	NOVA IGUACU	DIANA	12/11/1947	77A 6M 22D	(21)99916-3238	0205020186 - ULTRASSONOGRAFIA TRANSVAGINAL		
36	13:00	704004129662470		PATRICIA PEREIRA RIBEIRO	NOVA IGUACU	POSSE	02/10/1972	52A 8M 1D	(21)96811-2768	0205020186 - ULTRASSONOGRAFIA TRANSVAGINAL		
37	13:00	700009513313705		SANDRA OLIVEIRA IBARRA	NOVA IGUACU	VALVERDE	10/07/1965	59A 10M 24D	(21)97364-0963	0205020186 - ULTRASONOGRAFIA TRANSVAGINAL		
38	13:00	700802434979383		THAYNNA MACHADO DE MIRANDA	NOVA IGUACU	AUSTIN	02/04/1996	29A 2M 1D	(21)97674-2566	0205020186 - ULTRASONOGRAFIA TRANSVAGINAL		
39	13:00	700803946510687		THAYSLANE SOCIARAY DE PAULA PEREIRA DE SOUZA	NOVA IGUACU	TROPICAL	24/05/1997	28A 0M 10D	(21)97584-9704	0205020186 - ULTRASONOGRAFIA TRANSVAGINAL		
40	13:00	704709004006940		VERONICA GONCALVES PEIXOTO SANTOS	NOVA IGUACU	CARMARI	09/05/1974	51A 0M 25D	(21)96448-1143	0205020186 - ULTRASONOGRAFIA TRANSVAGINAL		

CENTRAL DE REGULAÇÃO NOVA IGUAÇU

Secretaria Municipal de Saúde de Nova Iguacu

Relatório A1.08 Relação de Pacientes Agendados para Atendimento

De 01/05/2025 até 31/05/2025

Evento: **Exame de imagem**

Profissional: **MARCELA AZEVEDO CARNEVALE IGREJA**

Data: **12/05/2025**

Total de Pacientes: **200**

Unidade: **USF VALVERDE**

Total Procedimentos: **8**

	Hora	CNS	Prontuário	Paciente	Município	Bairro	Dt. Nasc	Idade	Telefone	Procedimento	Tipo Vaga	Senha
41	13:10	706504369460297		ADRIANA ANDRADE RODRIGUES	NOVA IGUACU	Ceramica	15/07/1986	38A 10M 19D	(21)99409-1246	0205020046 - ULTRASSONOGRAFIA DE ABDOMEM TOTAL		
42	13:10	700006206503601		ALINE DO CARMO SILVA	NOVA IGUACU	PALHADA	18/11/1987	37A 6M 16D	(21)96555-7733	0205020097 - ULTRASSONOGRAFIA MAMARIA BILATERAL		
43	13:10	706509316917599		ALINE LEANDRO ALVES DAS CHAGAS	NOVA IGUACU	JARDIM ALVORADA	24/02/1971	54A 3M 10D	(21)97609-5598	0205020046 - ULTRASSONOGRAFIA DE ABDOMEM TOTAL		
44	13:10	700508992846657		ANGELA MARIA LOPES	NOVA IGUACU	JARDIM PALMARES	31/01/1954	71A 4M 3D	(21)96970-4313	0205020046 - ULTRASSONOGRAFIA DE ABDOMEM TOTAL		
45	13:10	700600989652369		MARIA DE LOURDES LEITE	NOVA IGUACU	AUSTIN	13/01/1950	75A 4M 21D	(21)99183-9025	0205020046 - ULTRASSONOGRAFIA DE ABDOMEM TOTAL		
46	13:10	700707953994575		PEDRO ALVES PERUSSE	NOVA IGUACU	JARDIM PERNAMBUCO	04/02/1949	76A 3M 30D	(21)98405-2844	0205020046 - ULTRASSONOGRAFIA DE ABDOMEN TOTAL		
47	13:10	700800992723083		SANDRA CARVALHAES RIBEIRO	RIO DE JANEIRO	MEIER	28/06/1979	45A 11M 6D	(21)98739-5031	0205020097 - ULTRASSONOGRAFIA MAMARIA BILATERAL		
48	13:10	705209495130674		VANESSA DIAS DE MORAIS	NOVA IGUACU	CENTRO	15/01/1988	37A 4M 19D	(21)96962-0722	0205020097 - ULTRASSONOGRAFIA MAMARIA BILATERAL		
49	13:10	709608679109978		VANUZA RODRIGUES PERES	NOVA IGUACU	PALHADA	30/07/1971	53A 10M 4D	(21)99744-7862	0205020046 - ULTRASSONOGRAFIA DE ABDOMEN TOTAL		
50	13:10	898004161255618		VERA LUCIA VIANA DA SILVA	NOVA IGUACU	OURO VERDE	28/08/1964	60A 9M 6D	(21)96823-4595	0205020097 - ULTRASSONOGRAFIA MAMARIA BILATERAL		

CENTRAL DE REGULAÇÃO NOVA IGUAÇU

Secretaria Municipal de Saúde de Nova Iguacu

Relatório A1.08 Relação de Pacientes Agendados para Atendimento

De 01/05/2025 até 31/05/2025

Evento: **Exame de imagem**

Profissional: **MARCELA AZEVEDO CARNEVALE IGREJA**

Data: **19/05/2025**

Total de Pacientes: **200**

Unidade: **USF VALVERDE**

Total Procedimentos: **8**

	Hora	CNS	Prontuário	Paciente	Município	Bairro	Dt. Nasc	Idade	Telefone	Procedimento	Tipo Vaga	Senha
1	08:00	898002875730063		IVANARA CRISTINA DE SOUZA BRAGANCA	NOVA IGUACU	AUSTIN	29/01/1980	45A 4M 5D	(21)98026-1051	0205020097 - ULTRASSONOGRAFIA MAMARIA BILATERAL		
2	08:00	898002875730063		IVANARA CRISTINA DE SOUZA BRAGANCA	NOVA IGUACU	AUSTIN	29/01/1980	45A 4M 5D	(21)98026-1051	0205020186 - ULTRASSONOGRAFIA TRANSVAGINAL		
3	08:00	898004837349767		LORAYNE FIGUEIREDO PEREIRA	NOVA IGUACU	AUSTIN	18/03/1999	26A 2M 16D	(21)97943-9916	0205020186 - ULTRASSONOGRAFIA TRANSVAGINAL		
4	08:00	700305924768130		LUCIANA CANDIDA DA SILVA	NOVA IGUACU	AUSTIN	07/11/1968	56A 6M 27D	(21)98360-7142	0205020186 - ULTRASSONOGRAFIA TRANSVAGINAL		
5	08:00	706303750840572		MICHEL PEIXOTO DOS SANTOS	NOVA IGUACU	AUSTIN	10/08/1989	35A 9M 24D	(21)98082-0716	0205020046 - ULTRASSONOGRAFIA DE ABDOMEM TOTAL		
6	08:00	704609134320727		CATARINA MIRANDA OLIVEIRA	NOVA IGUACU	JD NOVA ERA	09/09/1955	69A 8M 25D	(21)97655-5192	0205020186 - ULTRASONOGRAFIA TRANSVAGINAL		
7	08:00	898003867618900		ELIDA DOS SANTOS SILVA	NOVA IGUACU	PALMARES	09/08/1977	47A 9M 25D	(21)98050-3238	0205020186 - ULTRASONOGRAFIA TRANSVAGINAL		
8	08:00	706203593554269		GABRIELA DA SILVA GERONIMO	NOVA IGUACU	CARMARI	02/08/1992	32A 10M 1D	(21)98046-6465	0205020186 - ULTRASONOGRAFIA TRANSVAGINAL		
9	08:00	708408226378261		GILDA XAVIER DA SILVA	NOVA IGUACU	CARMARI	20/05/1968	57A 0M 14D	(21)99724-5111	0205020186 - ULTRASONOGRAFIA TRANSVAGINAL		
10	08:00	706305791207671		GISELE TOLEDO DE MIRANDA	NOVA IGUACU	AUSTIN	15/12/2003	21A 5M 19D	(21)97618-4910	0205020186 - ULTRASONOGRAFIA TRANSVAGINAL		

CENTRAL DE REGULAÇÃO NOVA IGUAÇU

Secretaria Municipal de Saúde de Nova Iguacu

Relatório A1.08 Relação de Pacientes Agendados para Atendimento

De 01/05/2025 até 31/05/2025

Evento: **Exame de imagem**

Profissional: **MARCELA AZEVEDO CARNEVALE IGREJA**

Data: **19/05/2025**

Total de Pacientes: **200**

Unidade: **USF VALVERDE**

Total Procedimentos: **8**

	Hora	CNS	Prontuário	Paciente	Município	Bairro	Dt. Nasc	Idade	Telefone	Procedimento	Tipo Vaga	Senha
11	08:00	708902763460218		MARLENE LAIM	NOVA IGUACU	CABUCU	02/11/1966	58A 7M 1D	(21)98239-5023	0205020186 - ULTRASONOGRAFIA TRANSVAGINAL		
12	08:00	702107745107490		MECIA EMANUELE DOS SANTOS SANTANA	NOVA IGUACU	VILA SAO DOMINGOS	18/11/1990	34A 6M 16D	(21)98090-9579	0205020186 - ULTRASSONOGRAFIA TRANSVAGINAL		
13	08:00	701801284366877		SUZANA MIGUEL MENDES	NOVA IGUACU	POSSE	23/07/1968	56A 10M 11D	(21)98089-4959	0205020186 - ULTRASONOGRAFIA TRANSVAGINAL		
14	08:00	700502598050851		VERONICE DA SILVA COSTA	NOVA IGUACU	PEIXOTO	29/06/1964	60A 11M 5D	(21)99610-3152	0205020186 - ULTRASONOGRAFIA TRANSVAGINAL		
15	08:00	706209515427462		VITORIA DOS SANTOS BARBOSA FERREIRA	NOVA IGUACU	AUSTIN	29/01/2000	25A 4M 5D	(21)97996-6609	0205020186 - ULTRASSONOGRAFIA TRANSVAGINAL		
16	08:10	705005475437659		CLAIR DE LIMA	NOVA IGUACU	CABUÇU	03/10/1957	67A 8M 0D	(21)96698-0294	0205020127 - ULTRASSONOGRAFIA DE TIREOIDE		
17	08:10	705407441090891		CLAUDIO LESSA OLIVEIRA	NOVA IGUACU	COMENDADOR SOARES	09/04/1962	63A 1M 25D	(21)99609-648	0205020046 - ULTRASSONOGRAFIA DE ABDOMEM TOTAL		
18	08:10	700300964968438		FATIMA FIGUEIREDO SENRRA	NOVA IGUACU	PRATA	01/06/1967	58A 0M 2D	(21)97888-7450	0205020097 - ULTRASSONOGRAFIA MAMARIA BILATERAL		
19	08:10	708403299705764		GEILTON RAMOS SEPULVEDA	NOVA IGUACU	CABUCU	15/03/1966	59A 2M 19D		0205020100 - ULTRASSONOGRAFIA DE PROSTATA		
20	08:10	705005848324854		INALDO MANOEL DA SILVA	NOVA IGUACU	JARDIM PALMARES	12/03/1971	54A 2M 22D	(21)99349-8661	0205020046 - ULTRASSONOGRAFIA DE ABDOMEM TOTAL		

CENTRAL DE REGULAÇÃO NOVA IGUAÇU

Secretaria Municipal de Saúde de Nova Iguacu

Relatório A1.08 Relação de Pacientes Agendados para Atendimento

De 01/05/2025 até 31/05/2025

Evento: **Exame de imagem**

Profissional: **MARCELA AZEVEDO CARNEVALE IGREJA**

Data: **19/05/2025**

Total de Pacientes: **200**

Unidade: **USF VALVERDE**

Total Procedimentos: **8**

	Hora	CNS	Prontuário	Paciente	Município	Bairro	Dt. Nasc	Idade	Telefone	Procedimento	Tipo Vaga	Senha
21	08:10	709804006535490		MARIA RIVANILDES GOMES SANTOS	NOVA IGUACU	JARDIM PALMARES	23/12/1966	58A 5M 11D	(21)99479-0995	0205020046 - ULTRASSONOGRAFIA DE ABDOMEM TOTAL		
22	08:10	702107745107490		MECIA EMANUELE DOS SANTOS SANTANA	NOVA IGUACU	VILA SAO DOMINGOS	18/11/1990	34A 6M 16D	(21)98090-9579	0205020097 - ULTRASSONOGRAFIA MAMARIA BILATERAL		
23	08:10	702305118788216		ROSELI DA SILVA	NOVA IGUACU	COMENDADOR SOARES	27/01/1961	64A 4M 7D		0205020097 - ULTRASSONOGRAFIA MAMARIA BILATERAL		
24	08:10	706906163058238		TULIO JOSE REZENDE DAS CHAGAS	NOVA IGUACU	JD ALVORADA	29/11/1965	59A 6M 5D	(21)97357-3662	0205020046 - ULTRASSONOGRAFIA DE ABDOMEM TOTAL		
25	08:10	704107234592780		VIVIANE MONTEIRO GUIMARAES	NOVA IGUACU	JARDIM PALMARES	14/08/1989	35A 9M 20D	(21)97681-0010	0205020097 - ULTRASSONOGRAFIA MAMARIA BILATERAL		
26	13:00	704606677472126		ERICA WALHER RIFI CUNHA	NOVA IGUACU	COMENDADOR SOARES	17/01/2002	23A 4M 17D	(21)97929-9001	0205020046 - ULTRASSONOGRAFIA DE ABDOMEN TOTAL		
27	13:00	705009423520559		GILSON PEDRO PAULO DE LIMA	NOVA IGUACU	RIACHAO	29/06/1955	69A 11M 5D	(21)99055-7590	0205020100 - ULTRASSONOGRAFIA DE PROSTATA		
28	13:00	898002886963366		JULIO ROBERTO EVANGELISTA	NOVA IGUACU	POSSE	06/07/1950	74A 10M 28D	(21)98981-4749	0205020046 - ULTRASSONOGRAFIA DE ABDOMEM TOTAL		
29	13:00	700800402361587		SIMONE DE FREITAS SILVA	NOVA IGUACU	PALHADA	10/02/1970	55A 3M 24D	(21)99235-3499	0205020186 - ULTRASONOGRAFIA TRANSVAGINAL		
30	13:00	898004843651712		THALITA DE ARAUJO DOS SANTOS	NOVA IGUACU	AUSTIN	25/11/1999	25A 6M 9D	(21)98288-6513	0205020186 - ULTRASONOGRAFIA TRANSVAGINAL		

CENTRAL DE REGULAÇÃO NOVA IGUAÇU

Secretaria Municipal de Saúde de Nova Iguacu

Relatório A1.08 Relação de Pacientes Agendados para Atendimento

De 01/05/2025 até 31/05/2025

Evento: **Exame de imagem**

Profissional: **MARCELA AZEVEDO CARNEVALE IGREJA**

Data: **19/05/2025**

Total de Pacientes: **200**

Unidade: **USF VALVERDE**

Total Procedimentos: **8**

	Hora	CNS	Prontuário	Paciente	Município	Bairro	Dt. Nasc	Idade	Telefone	Procedimento	Tipo Vaga	Senha
31	13:00	706801228209320		ANDREA MAZZEI LOPES	NOVA IGUACU	JARDIM PERNAMBUCO	19/11/1977	47A 6M 15D	(21)99167-1413	0205020186 - ULTRASSONOGRAFIA TRANSVAGINAL		
32	13:00	700000528296900		FRANCISCA ALVES DE LIMA	NOVA IGUACU	VALVERDE	10/03/1971	54A 2M 24D	(21)97074-8598	0205020186 - ULTRASSONOGRAFIA TRANSVAGINAL		
33	13:00	700007749491109		LINDINALVA LEITE DA SILVA	NOVA IGUACU	VILA MORRO AGUDO	05/03/1968	57A 2M 29D	(21)99024-7784	0205020186 - ULTRASSONOGRAFIA TRANSVAGINAL		
34	13:00	898005853906382		MARCELLE MARTINS RAMOS	NOVA IGUACU	AUSTIN	22/03/2006	19A 2M 12D	(21)99321-1136	0205020186 - ULTRASSONOGRAFIA TRANSVAGINAL		
35	13:00	700008862334804		MARIA CAMPOS CRUZ MAGALHAES	NOVA IGUACU	VALVERDE	01/05/1969	56A 1M 2D	(21)97515-3279	0205020186 - ULTRASONOGRAFIA TRANSVAGINAL		
36	13:00	700003410457008		MARIA DO SOCORRO DE MIRANDA REBEQUE	NOVA IGUACU	VILA DE CAVA	03/11/1956	68A 7M 0D	(21)99646-3780	0205020186 - ULTRASSONOGRAFIA TRANSVAGINAL		
37	13:00	708106524008838		NELILDA ROSA	NOVA IGUACU	VALVERDE	01/12/1962	62A 6M 2D	(21)97989-5501	0205020186 - ULTRASSONOGRAFIA TRANSVAGINAL		
38	13:00	708609581920980		RENATA DA SILVA SANTOS	NOVA IGUACU	RODILÂNDIA	30/01/1977	48A 4M 4D	(21)97460-7864	0205020186 - ULTRASSONOGRAFIA TRANSVAGINAL		
39	13:00	701803255508970		ROSE SHEILA NASCIMENTO DE LIMA	NOVA IGUACU	LAGOINHA	16/02/1977	48A 3M 18D	(21)97591-0546	0205020186 - ULTRASSONOGRAFIA TRANSVAGINAL		
40	13:00	898004161255618		VERA LUCIA VIANA DA SILVA	NOVA IGUACU	OURO VERDE	28/08/1964	60A 9M 6D	(21)96823-4595	0205020186 - ULTRASSONOGRAFIA TRANSVAGINAL		

CENTRAL DE REGULAÇÃO NOVA IGUAÇU

Secretaria Municipal de Saúde de Nova Iguacu

Relatório A1.08 Relação de Pacientes Agendados para Atendimento

De 01/05/2025 até 31/05/2025

Evento: **Exame de imagem**

Profissional: **MARCELA AZEVEDO CARNEVALE IGREJA**

Data: **19/05/2025**

Total de Pacientes: **200**

Unidade: **USF VALVERDE**

Total Procedimentos: **8**

	Hora	CNS	Prontuário	Paciente	Município	Bairro	Dt. Nasc	Idade	Telefone	Procedimento	Tipo Vaga	Senha
41	13:10	702501381943930		BENEDITO ALBANO DA FONSECA	NOVA IGUACU	POSSE	31/05/1961	64A 0M 3D	(21)98030-5744	0205020046 - ULTRASSONOGRAFIA DE ABDOMEM TOTAL		
42	13:10	702501381943930		BENEDITO ALBANO DA FONSECA	NOVA IGUACU	POSSE	31/05/1961	64A 0M 3D	(21)98030-5744	0205020100 - ULTRASSONOGRAFIA DE PROSTATA		
43	13:10	898002227844339		LEIDIANE CARLA DA CONCEICAO	NOVA IGUACU	REDENÇÃO	20/03/1991	34A 2M 14D	(21)97465-2235	0205020046 - ULTRASSONOGRAFIA DE ABDOMEM TOTAL		
44	13:10	898002227844339		LEIDIANE CARLA DA CONCEICAO	NOVA IGUACU	REDENÇÃO	20/03/1991	34A 2M 14D	(21)97465-2235	0205020097 - ULTRASSONOGRAFIA MAMARIA BILATERAL		
45	13:10	700508779402259		MARIA DAS DORES DE SOUSA MELO	NOVA IGUACU	VALVERDE	28/02/1952	73A 3M 6D	(21)99828-4440	0205020097 - ULTRASSONOGRAFIA MAMARIA BILATERAL		
46	13:10	709808030851090		MARIA HELOYSA SILVA DOS SANTOS GOMES	NOVA IGUACU	JARDIM TROPICAL BAIRRO	11/01/1962	63A 4M 23D	(21)97524-3305	0205020097 - ULTRASSONOGRAFIA MAMARIA BILATERAL		
47	13:10	700906943631094		MARIA SABRINA DE OLIVEIRA DA SILVA	NOVA IGUACU	VALVERDE	23/01/1982	43A 4M 11D	(21)98438-3061	0205020046 - ULTRASSONOGRAFIA DE ABDOMEN TOTAL		
48	13:10	898004606543169		MARIA SANTANA OLIVEIRA DE SOUZA	NOVA IGUACU	VALVERDE	18/01/1948	77A 4M 16D	(21)98864-8376	0205020097 - ULTRASSONOGRAFIA MAMARIA BILATERAL		
49	13:10	702409036955820		RAIMUNDA SOARES GOMES	NOVA IGUACU	NOVA ERA	15/01/1941	84A 4M 19D	(21)98833-9855	0205020097 - ULTRASSONOGRAFIA MAMARIA BILATERAL		
50	13:10	704302581590097		THAINA NUNES DA CONCEICAO	NOVA IGUACU	CARMARY	03/02/2002	23A 4M 0D	(21)99626-2672	0205020046 - ULTRASSONOGRAFIA DE ABDOMEN TOTAL		

CENTRAL DE REGULAÇÃO NOVA IGUAÇU

Secretaria Municipal de Saúde de Nova Iguacu

Relatório A1.08 Relação de Pacientes Agendados para Atendimento

De 01/05/2025 até 31/05/2025

Evento: **Exame de imagem**

Profissional: **MARCELA AZEVEDO CARNEVALE IGREJA**

Data: **26/05/2025**

Total de Pacientes: **200**

Unidade: **USF VALVERDE**

Total Procedimentos: **8**

	Hora	CNS	Prontuário	Paciente	Município	Bairro	Dt. Nasc	Idade	Telefone	Procedimento	Tipo Vaga	Senha
1	08:00	700009805790600		MANOELA DOS SANTOS TRINDADE	NOVA IGUACU	IPIRANGA	02/10/1982	42A 8M 1D	(21)98272-8754	0205020186 - ULTRASONOGRAFIA TRANSVAGINAL		
2	08:00	703202607012497		MARIA JULIA ABREU DE MATOS	NOVA IGUACU	TINGUÁ	10/08/1972	52A 9M 24D	(21)99669-8026	0205020186 - ULTRASSONOGRAFIA TRANSVAGINAL		
3	08:00	705009276758254		MIRACY COSTA DE MORAES	NOVA IGUACU	COMENDADOR SOARES	21/05/1976	49A 0M 13D	(21)98250-9555	0205020097 - ULTRASSONOGRAFIA MAMARIA BILATERAL		
4	08:00	898001997259631		RENATA FERREIRA DA SILVA	NOVA IGUACU	COMENDADOR SOARES	04/10/1978	46A 7M 30D	(21)98685-5602	0205020097 - ULTRASSONOGRAFIA MAMARIA BILATERAL		
5	08:00	700104917864112		VERONICA ZAGO DO NASCIMENTO SILVA	NOVA IGUACU	AUSTIN	04/06/1985	39A 11M 30D	(21)99203-0388	0205020186 - ULTRASSONOGRAFIA TRANSVAGINAL		
6	08:00	700002187972504		ALDALEA DA SILVA FERNANDES	NOVA IGUACU	DA LUZ	24/10/1978	46A 7M 10D	(21)97671-6525	0205020186 - ULTRASONOGRAFIA TRANSVAGINAL		
7	08:00	705304467905890		ANDRESSA COSTA DE AZEVEDO	NOVA IGUACU	AUSTIN	24/05/1991	34A 0M 10D	(21)97549-8112	0205020186 - ULTRASSONOGRAFIA TRANSVAGINAL		
8	08:00	898001979793389		GABRIELE DA SILVA FREITAS	NOVA IGUACU	CAONZE	01/03/2005	20A 3M 2D	(21)96962-9512	0205020186 - ULTRASSONOGRAFIA TRANSVAGINAL		
9	08:00	702400006515220		GRACIENE JANUARIO DA SILVA	NOVA IGUACU	CARMARI	03/08/1984	40A 10M 0D	(21)96699-3189	0205020186 - ULTRASONOGRAFIA TRANSVAGINAL		
10	08:00	704007894547961		JANAINA DAMIANA MORAES	NOVA IGUACU	JARDIM PALMARES	27/09/1972	52A 8M 7D	(21)99187-0175	0205020186 - ULTRASONOGRAFIA TRANSVAGINAL		

CENTRAL DE REGULAÇÃO NOVA IGUAÇU

Secretaria Municipal de Saúde de Nova Iguacu

Relatório A1.08 Relação de Pacientes Agendados para Atendimento

De 01/05/2025 até 31/05/2025

Evento: **Exame de imagem**

Profissional: **MARCELA AZEVEDO CARNEVALE IGREJA**

Data: **26/05/2025**

Total de Pacientes: **200**

Unidade: **USF VALVERDE**

Total Procedimentos: **8**

	Hora	CNS	Prontuário	Paciente	Município	Bairro	Dt. Nasc	Idade	Telefone	Procedimento	Tipo Vaga	Senha
11	08:00	706708541255112		JENNIFER DANTAS DA SILVA QUINTANILHA	NOVA IGUACU	JD NOVA ERA	12/06/1994	30A 11M 22D	(21)97910-6257	0205020186 - ULTRASSONOGRAFIA TRANSVAGINAL		
12	08:00	898002228179452		JULIANA EMIDIO SANTANA	NOVA IGUACU	LAGOINHA	29/07/1996	28A 10M 5D	(21)97549-1555	0205020186 - ULTRASSONOGRAFIA TRANSVAGINAL		
13	08:00	898006193103238		LUCIENE SANTOS DE ALMEIDA	NOVA IGUACU	VILA SAO DOMINGOS	27/03/2008	17A 2M 7D	(21)96684-3287	0205020186 - ULTRASSONOGRAFIA TRANSVAGINAL		
14	08:00	708605527788383		MARGARETH GUIMARAES FERREIRA DA SILVA	NOVA IGUACU	PARQUE SAO VICENTE DE PAULO	19/09/1973	51A 8M 15D	(21)97625-7736	0205020186 - ULTRASSONOGRAFIA TRANSVAGINAL		
15	08:00	705006496067452		ROBERTA MARIA DA SILVA RODRIGUES	NOVA IGUACU	AUSTIN	29/07/1980	44A 10M 5D	(21)97626-9841	0205020186 - ULTRASSONOGRAFIA TRANSVAGINAL		
16	08:10	702400006515220		GRACIENE JANUARIO DA SILVA	NOVA IGUACU	CARMARI	03/08/1984	40A 10M 0D	(21)96699-3189	0205020097 - ULTRASSONOGRAFIA MAMARIA BILATERAL		
17	08:10	704102624603650		IRINEA PERES FURTADO	NOVA IGUACU	JARDIM PALMARES	24/06/1983	41A 11M 10D	(21)99128-9329	0205020097 - ULTRASSONOGRAFIA MAMARIA BILATERAL		
18	08:10	700007280380500		LEANDRO DOS SANTOS DA SILVEIRA	NOVA IGUACU	AUSTIN	20/05/1980	45A 0M 14D	(21)99419-3199	0205020054 - ULTRASSONOGRAFIA DE APARELHO URINARIO		
19	08:10	700008862334804		MARIA CAMPOS CRUZ MAGALHAES	NOVA IGUACU	VALVERDE	01/05/1969	56A 1M 2D	(21)97515-3279	0205020097 - ULTRASSONOGRAFIA MAMARIA BILATERAL		
20	08:10	702409532587222		MARIA DE LOUDES DA SILVA SOUZA	NOVA IGUACU	CARMARI	06/06/1943	81A 11M 28D	(21)97697-3535	0205020046 - ULTRASSONOGRAFIA DE ABDOMEM TOTAL		

CENTRAL DE REGULAÇÃO NOVA IGUAÇU

Secretaria Municipal de Saúde de Nova Iguacu

Relatório A1.08 Relação de Pacientes Agendados para Atendimento

De 01/05/2025 até 31/05/2025

Evento: **Exame de imagem**

Profissional: **MARCELA AZEVEDO CARNEVALE IGREJA**

Data: **26/05/2025**

Total de Pacientes: **200**

Unidade: **USF VALVERDE**

Total Procedimentos: **8**

	Hora	CNS	Prontuário	Paciente	Município	Bairro	Dt. Nasc	Idade	Telefone	Procedimento	Tipo Vaga	Senha
21	08:10	702308143380813		MARIA JOSE SANTOS BASTOS	NOVA IGUACU	JARDIM GUANDU	25/02/1959	66A 3M 9D	(21)97550-0933	0205020097 - ULTRASSONOGRAFIA MAMARIA BILATERAL		
22	08:10	700906943631094		MARIA SABRINA DE OLIVEIRA DA SILVA	NOVA IGUACU	VALVERDE	23/01/1982	43A 4M 11D	(21)98438-3061	0205020097 - ULTRASSONOGRAFIA MAMARIA BILATERAL		
23	08:10	708902763460218		MARLENE LAIM	NOVA IGUACU	CABUCU	02/11/1966	58A 7M 1D	(21)98239-5023	0205020097 - ULTRASSONOGRAFIA MAMARIA BILATERAL		
24	08:10	708106524008838		NELILDA ROSA	NOVA IGUACU	VALVERDE	01/12/1962	62A 6M 2D	(21)97989-5501	0205020046 - ULTRASSONOGRAFIA DE ABDOMEN TOTAL		
25	08:10	703407279442310		NORMANDE MAIA SOARES	NOVA IGUACU	RIACHÃO	02/06/1955	70A 0M 1D	(21)99381-388	0205020046 - ULTRASSONOGRAFIA DE ABDOMEN TOTAL		
26	13:00	703206658184094		NELSON CARLOS DA COSTA	NOVA IGUACU	JD IGUACU	21/04/1983	42A 1M 13D	(21)95932-0833	0205020046 - ULTRASSONOGRAFIA DE ABDOMEM TOTAL		
27	13:00	801434140313485		RAYSSA DE OLIVEIRA MARTINS	NOVA IGUACU	VALVERDE	24/10/2005	19A 7M 10D	(21)99188-1209	0205020046 - ULTRASSONOGRAFIA DE ABDOMEM TOTAL		
28	13:00	801434130809747		SIMAO PEDRO DA SILVA	NOVA IGUACU	RIACHAO	01/12/1957	67A 6M 2D	(21)96595-2186	0205020100 - ULTRASSONOGRAFIA DE PROSTATA		
29	13:00	704303550124095		VERONICA RAMALHO SILVA	NOVA IGUACU	CABUCU	05/04/1983	42A 1M 29D	(21)98948-8734	0205020186 - ULTRASONOGRAFIA TRANSVAGINAL		
30	13:00	704105449090850		VIVIANE SILVEIRA DA SILVA	NOVA IGUACU	NOVA AMÉRICA	01/11/1980	44A 7M 2D	(21)97927-6598	0205020186 - ULTRASSONOGRAFIA TRANSVAGINAL		

CENTRAL DE REGULAÇÃO NOVA IGUAÇU

Secretaria Municipal de Saúde de Nova Iguacu

Relatório A1.08 Relação de Pacientes Agendados para Atendimento

De 01/05/2025 até 31/05/2025

Evento: **Exame de imagem**

Profissional: **MARCELA AZEVEDO CARNEVALE IGREJA**

Data: **26/05/2025**

Total de Pacientes: **200**

Unidade: **USF VALVERDE**

Total Procedimentos: **8**

	Hora	CNS	Prontuário	Paciente	Município	Bairro	Dt. Nasc	Idade	Telefone	Procedimento	Tipo Vaga	Senha
31	13:00	708000312648324		ANA PAULA BANDEIRA DOS SANTOS	NOVA IGUACU	JARDIM PALMARES	02/09/1978	46A 9M 1D	(21)97589-5373	0205020186 - ULTRASSONOGRAFIA TRANSVAGINAL		
32	13:00	801434129025576		DAYANE DO NASCIMENTO GUIMARAES ARAUJO	NOVA IGUACU	CARMARI	13/03/1992	33A 2M 21D	(21)98183-3722	0205020186 - ULTRASSONOGRAFIA TRANSVAGINAL		
33	13:00	898004173529327		EDILEIDE DA SILVA LEAL	NOVA IGUACU	VALVERDE	21/11/1980	44A 6M 13D	(21)99291-6290	0205020186 - ULTRASONOGRAFIA TRANSVAGINAL		
34	13:00	700601470106166		FRANCIANE LUIZA CADIZ DE BARROS	NOVA IGUACU	AUSTIN	02/07/1998	26A 11M 1D	(21)96764-7625	0205020186 - ULTRASSONOGRAFIA TRANSVAGINAL		
35	13:00	700008988407002		GISELE LUIZA DA SILVA	NOVA IGUACU	JARDIM PERNAMBUCO	28/01/1986	39A 4M 6D	(21)96410-5885	0205020186 - ULTRASSONOGRAFIA TRANSVAGINAL		
36	13:00	706308797330176		JAQUELINE DA SILVA FREITAS	NOVA IGUACU	PRATA	15/11/1979	45A 6M 19D	(21)99329-3875	0205020186 - ULTRASSONOGRAFIA TRANSVAGINAL		
37	13:00	703609073496733		RAYSSA VITORIA MARTINS DA SILVA	NOVA IGUACU	AUSTIN	14/07/2005	19A 10M 20D	(21)99445-5669	0205020186 - ULTRASSONOGRAFIA TRANSVAGINAL		
38	13:00	700006058492607		SONIA CRISTINA DOS SANTOS LIMA	NOVA IGUACU	COMENDADOR SOARES	29/06/1984	40A 11M 5D	(21)99999-9999	0205020186 - ULTRASSONOGRAFIA TRANSVAGINAL		
39	13:00	701206020824714		SUELLEN JESUS DOS SANTOS	NOVA IGUACU	DA LUZ	21/01/1990	35A 4M 13D	(21)97722-0073	0205020186 - ULTRASONOGRAFIA TRANSVAGINAL		
40	13:00	898002876126739		TANIA LUIZA PAULINO DA SILVA	NOVA IGUACU	COMENDADOR SOARES	11/11/1966	58A 6M 23D	(21)97694-1664	0205020186 - ULTRASONOGRAFIA TRANSVAGINAL		

CENTRAL DE REGULAÇÃO NOVA IGUAÇU

Secretaria Municipal de Saúde de Nova Iguacu

Relatório A1.08 Relação de Pacientes Agendados para Atendimento

De 01/05/2025 até 31/05/2025

Evento: **Exame de imagem**

Profissional: **MARCELA AZEVEDO CARNEVALE IGREJA**

Data: **26/05/2025**

Total de Pacientes: **200**

Unidade: **USF VALVERDE**

Total Procedimentos: **8**

	Hora	CNS	Prontuário	Paciente	Município	Bairro	Dt. Nasc	Idade	Telefone	Procedimento	Tipo Vaga	Senha
41	13:10	706408626534582		ANA PAULA DA SILVA SANTOS	NOVA IGUACU	JARDINS	05/11/1986	38A 6M 29D	(21)99089-4803	0205020054 - ULTRASSONOGRAFIA DE APARELHO URINARIO		
42	13:10	709808040097194		ANGELA DOS SANTOS BITTENCOURT MOREIRA	NOVA IGUACU	VALVERDE	22/08/1964	60A 9M 12D	(21)99318-2446	0205020046 - ULTRASSONOGRAFIA DE ABDOMEN TOTAL		
43	13:10	709808040097194		ANGELA DOS SANTOS BITTENCOURT MOREIRA	NOVA IGUACU	VALVERDE	22/08/1964	60A 9M 12D	(21)99318-2446	0205020097 - ULTRASSONOGRAFIA MAMARIA BILATERAL		
44	13:10	700001945812707		EDMILSON DA CONCEICAO SANTOS	NOVA IGUACU	JARDIM GUANDU	15/06/1982	42A 11M 19D	(21)99307-8574	0205020046 - ULTRASSONOGRAFIA DE ABDOMEM TOTAL		
45	13:10	700107437306720		FAUSTO ARAUJO DE SOUZA	NOVA IGUACU	PALHADA	06/12/1952	72A 5M 28D	(21)97592-6847	0205020054 - ULTRASSONOGRAFIA DE APARELHO URINARIO		
46	13:10	700107437306720		FAUSTO ARAUJO DE SOUZA	NOVA IGUACU	PALHADA	06/12/1952	72A 5M 28D	(21)97592-6847	0205020100 - ULTRASSONOGRAFIA DE PROSTATA		
47	13:10	898002281062351		MARIA CREUZA DA SILVA LIMA	NOVA IGUACU	OLAVO BILAC	25/09/1952	72A 8M 9D	(21)99453-3335	0205020046 - ULTRASSONOGRAFIA DE ABDOMEN TOTAL		
48	13:10	704005857540361		MONICA DA SILVA FURTADO	NOVA IGUACU	JARDIM GUANDU	07/07/1973	51A 10M 27D	(21)99113-5513	0205020046 - ULTRASSONOGRAFIA DE ABDOMEM TOTAL		
49	13:10	898003065276145		SANDRA MARIA COIMBRA DOS SANTOS	NOVA IGUACU	JARDIM PALMARES	15/06/1961	63A 11M 19D		0205020046 - ULTRASSONOGRAFIA DE ABDOMEN TOTAL		
50	13:10	701206020824714		SUELLEN JESUS DOS SANTOS	NOVA IGUACU	DA LUZ	21/01/1990	35A 4M 13D	(21)97722-0073	0205020097 - ULTRASSONOGRAFIA MAMARIA BILATERAL		

Assinatura do Profissional

Assinatura do Responsável

4. ASSINATURAS

Rua Dr. Bartolomeu Chaves, S/N,
Centro, Térreo, Mutuípe/BA,
CEP: 45.480-000

Rua Araújo Porto Alegre, nº 71,
Pav. 6, sala 603, Centro,
Rio de Janeiro/RJ, CEP: 20.030-012

Av. Tancredo Neves, nº 1283
Sala 202, Salvador/BA
CEP: 41.820-021

Assinado por:
Jorge Miranda Copello Junior
76DCE779BB15475...

Jorge Miranda Copello Junior
Diretor Financeiro
Instituto de Saúde e Gestão do Vale

Assinado por:
2F35FF88E58B42C...

Marcus Perdiz da Silva
Diretor Executivo
Instituto de Saúde e Gestão do Vale

Nova Iguaçu, 05 de junho de 2025