

RELATÓRIO MENSAL DE ACOMPANHAMENTO
ATENÇÃO PRIMÁRIA À SAÚDE
CONTRATO DE GESTÃO Nº 044/2023

COMPETÊNCIA NOVEMBRO DE 2025

SUMÁRIO

1. APRESENTAÇÃO
2. RELATÓRIO DE EXECUÇÃO
 - 2.1. PLANILHA DE CUSTEIO
 - 2.2. BALANCETE DE VERIFICAÇÃO
 - 2.3. LIVRO RAZÃO
 - 2.4. CERTIDÕES
3. INDICADORES
4. ASSINATURAS

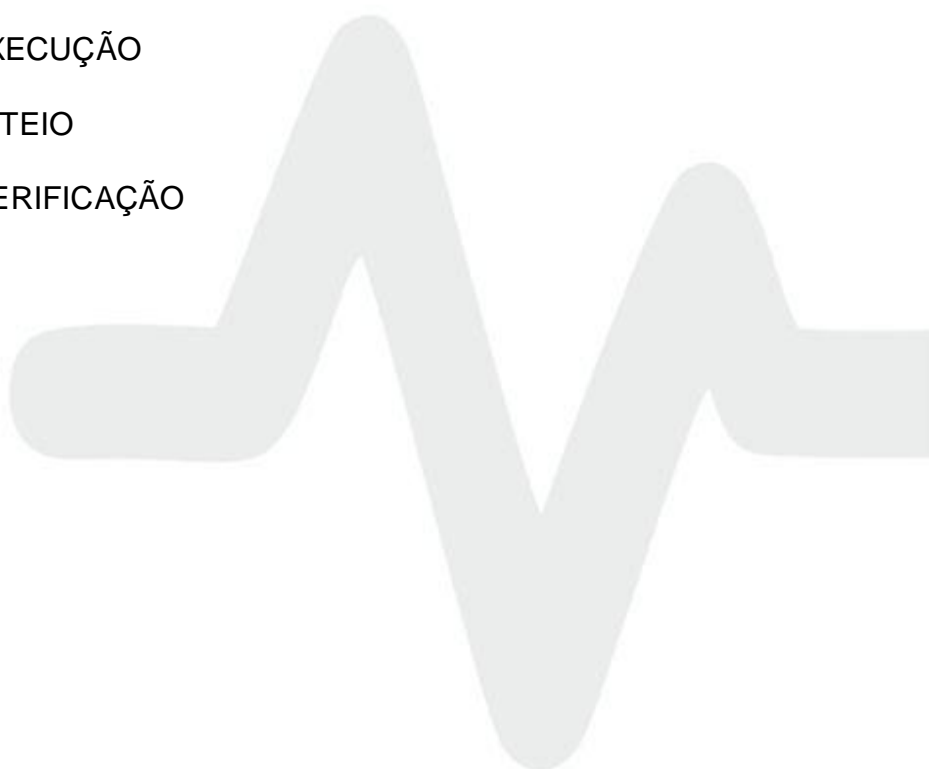

1. APRESENTAÇÃO

O presente relatório tem por objetivo descrever e apresentar as atividades assistenciais de saúde desenvolvidas pelo Instituto de Saúde e Gestão do Vale – IMAPS na gestão da Atenção Primária à Saúde do município de Nova Iguaçu, em decorrência do Contrato de Gestão.

Os indicadores de desempenho expostos neste relatório constituem parâmetros de acompanhamento definidos no referido contrato, sendo ferramentas utilizadas com a finalidade de avaliar o desempenho do serviço prestado, considerando os conceitos e objetivos de cada indicador.

Assim, o presente relatório de execução tem o propósito de contextualizar a aplicação dos recursos públicos envolvidos, permitindo maior compreensão da prestação de contas mensal.

2. RELATÓRIO DE EXECUÇÃO

2.1 PLANILHA DE CUSTEIO

Planilha de Custeio Mensal do Contrato da ATENÇÃO PRIMARIA DE NOVA IGUAÇU

Itens de Custeio	Mês 1 (R\$)	nov/25	REALIZADO
Pessoal			
Salários			1.297.799,23
Outras formas de contratação (a especificar)	Serviços Médicos/ Serviços de Enfermagem		1.871.832,80
Encargos	FGTS/INSS/IRRF		445.282,95
Fundo de Reserva (13º salários , férias e pensão)			707.465,80
Rescisões Trabalhistas			115.495,77
Benefícios	Vale transporte/Vale alimentação, Vale refeição		302.418,05
Outras (a especificar)	Uniformes/Crachás		0,00
			4.740.294,60
Materiais e Medicamentos			
Medicamentos e Mat. Médico			328.255,00
Materiais de Consumo	Diversos		0,00
Materiais Permanentes			0,00
Combustível			6.369,96
			334.624,96
Área de Apoio			
Alimentação			0,00
Coleta de resíduos hospitalares			7.065,00
Esterilização/Detetização			0,00
Exames Laboratoriais e de Imagem			0,00
Lavanderia			0,00
Limpeza/Higienização			448.153,96
Manutenção Preventiva, Corretiva Predial e de Equipamentos			26.364,63
Manutenção Preventiva e Corretiva Engenharia Clínica			0,00
Segurança Patrimonial / Vigilância			212.344,69
Segurança do Trabalho			0,00
Telefone/Energia			0,00
Transporte – Ambulância- Locação			41.031,45
Locações			69.800,00
Educação Continuada			130.686,12
Outras a Especificar			528.583,37
Total (c)	0,00	0,00	1.464.029,22
Gerenciais e Administrativas			
Gestão Administrativa			75.550,00
Auditorias Contábil, Fiscal e Financeira			8036
Assessoria Jurídica			39.739,00
Rateio SEDE	Rateio- Devolução SEDE		311.494,76
Material de escritório			88.210,40
Tecnologia de Informação	TI		220.743,26
Taxas bancárias, DARF Diversas e Reembolsos	Tarifas, Impostos e Reembolsos/Caixa/Juros		245.026,61
Transferências para a Conta de Provisão e Aplicação			0,00
Total (d)	0,00	0,00	988.800,03
Total de Custeio (a+b+c+d) = Despesas	0,00	0,00	7.527.748,81
Resumo financeiro da Competência Novembro de 2025			
Saldo Remanente	Outubro		323,10
Receitas do Contrato			7.533.451,21
Receitas Financeiras			9.638,41
Despesas Realizadas			7.527.748,81
Conta Provisão	761		0,00
Conta Aplicação Da Conta Corrente	1246		1.493,07
Conta Aplicação Da Conta provisão	1219		13.476,02
Conta Corrente	748		694,82
SALDO FINANCEIRO DO MÊS(EXTRATOS C/C e PROVISÃO/APLICAÇÕES)	0,00	0,00	15.663,91

2.2. BALANCETE DE VERIFICAÇÃO





INSTITUTO DE SAÚDE E GESTÃO DO VALE

Endereço: R DR BARTOLOMEU CHAVES

Cidade: . . : MUTUIPE

E-mail: . . . :

CNPJ: 14.812.333/0001-20

Telefone: (71) 3015-1954

Balancete de Verificação

Data Inicial: 01/11/2025 Data Final: 30/11/2025

Centro de Custo: Todos

N.O.	Cod. Cont.	Descrição	Anterior	Debitos	Creditos	Resultado	Saldo
1	1. . . .	ATIVO	1.835.052,68 D	14.252.800,84	13.820.994,63	431.806,21D	2.266.858,89D
2	1.1. . .	CIRCULANTE	1.820.052,69 D	14.252.800,84	13.820.994,63	431.806,21D	2.251.858,90D
3	1.1.1. .	NUMERARIOS	323,10 D	13.836.335,44	13.820.994,63	15.340,81D	15.663,91D
5	1.1.1.02.	BANCO CONTA MOVIMENTO	323,10 D	13.836.335,44	13.820.994,63	15.340,81D	15.663,91D
761	1.1.1.02.001	CONTA DE PROVISÃO AG: 4248 C/C: 1945-8	0,00	2.640.668,15	2.640.668,15	0,00	0,00
748	1.1.1.02.002	C. CORRENTE AP AG: 4248 C/C: 1913-0	37,28 D	9.354.530,49	9.353.872,95	657,54D	694,82D
1219	1.1.1.02.005	CONTA INVEST. PROVISÃO AG: 4248-C/C:	0,00	1.333.153,39	1.319.677,37	13.476,02D	13.476,02D
1246	1.1.1.02.006	APLICAÇÃO C/C- APS- 577233616- NOVA	285,82 D	507.983,41	506.776,16	1.207,25D	1.493,07D
12	1.1.2. .	ESTOQUES	1.819.729,59 D	416.465,40	0,00	416.465,40D	2.236.194,99D
137	1.1.2.01.	ESTOQUE GERAL	1.819.729,59 D	416.465,40	0,00	416.465,40D	2.236.194,99D
17	1.1.2.01.001	MATERIAIS DE ESCRITÓRIO	0,00	88.210,40	0,00	88.210,40D	88.210,40D
14	1.1.2.01.002	MEDICAMENTOS	11.104,34 D	152.969,60	0,00	152.969,60D	164.073,94D
1248	1.1.2.01.003	MATERIAIS MEDICOS E HOSPITALARES	797,68 C	175.285,40	0,00	175.285,40D	174.487,72D
823	1.1.2.01.006	ESTOQUE GERAL - SEMUS PVAX	1.809.422,93 D	0,00	0,00	0,00	1.809.422,93D
32	1.3.2. .	IMOBILIZADO	14.999,99 D	0,00	0,00	0,00	14.999,99D
145	1.3.2.01.	IMOBILIZADO	14.999,99 D	0,00	0,00	0,00	14.999,99D
35	1.3.2.01.003	EQUIPAMENTOS HOSPITALARES	12.000,00 D	0,00	0,00	0,00	12.000,00D
810	1.3.2.01.006	EQUIPAMENTOS DE INFORMATICA	2.999,99 D	0,00	0,00	0,00	2.999,99D

INSTITUTO DE SAÚDE E GESTÃO DO VALE



Endereço: R DR BARTOLOMEU CHAVES

Cidade: MUTUIPE

E-mail: .:

CNPJ: 14.812.333/0001-20

Telefone: (71) 3015-1954

Balancete de Verificação

Data Inicial: 01/11/2025 Data Final: 30/11/2025

Centro de Custo: Todos

N.O.	Cod. Cont.	Descrição	Anterior	Debitos	Creditos	Resultado	Saldo
51	2. . . .	PASSIVO	11.238.990,86C	7.226.333,11	6.813.848,64	412.484,47D	10.826.506,39C
52	2.1. . .	PASSIVO CIRCULANTE	2.499.547,23 C	7.226.333,11	6.813.848,64	412.484,47D	2.087.062,76C
53	2.1.1. .	FORNECEDORES	685.272,29 C	4.424.430,06	3.939.882,58	484.547,48D	200.724,81C
55	2.1.1.01.	FORNECEDORES DE SERVIÇOS	0,00	3.451.764,96	3.451.764,96	0,00	0,00
1257	2.1.1.01.001	SOUZA & FREIRE SOCIEDADE DE	0,00	4.964,00	4.964,00	0,00	0,00
1254	2.1.1.01.002	LOPEZ & SANTOS SAT NIT	0,00	3.878,52	3.878,52	0,00	0,00
1255	2.1.1.01.003	ORCONTAF LOPES CONTABILIDADE	0,00	3.036,00	3.036,00	0,00	0,00
1258	2.1.1.01.004	CONSORCIO DE SOCIEDADES NOVA	0,00	1.651.103,49	1.651.103,49	0,00	0,00
1261	2.1.1.01.006	GPG CONSULTORIA E APOIO	0,00	10.400,00	10.400,00	0,00	0,00
1264	2.1.1.01.009	MEDEIROS REBOUÇAS GUIMARAES	0,00	15.000,00	15.000,00	0,00	0,00
1268	2.1.1.01.013	TARCICIO MENEZES DOS SANTOS	0,00	2.375,00	2.375,00	0,00	0,00
1271	2.1.1.01.016	RIO FIBRAS COMERCIOS LTDA	0,00	149,90	149,90	0,00	0,00
1276	2.1.1.01.017	MONIQUE DA SILVA MENDONCA	0,00	4.000,00	4.000,00	0,00	0,00
1277	2.1.1.01.018	FGS SERVIÇOS ADMINISTRATIVOS LTDA	0,00	14.400,00	14.400,00	0,00	0,00
1280	2.1.1.01.021	LAIS MAGALHAES FEITOSA SOCIEDADE	0,00	3.000,00	3.000,00	0,00	0,00
1282	2.1.1.01.023	W P SISTEMAS REPROGRAFICOS E	0,00	132.698,00	132.698,00	0,00	0,00
1285	2.1.1.01.026	FORTE GASES COMERCIO LTDA	0,00	5.800,00	5.800,00	0,00	0,00
1286	2.1.1.01.027	BRUNO DE QUEIROZ MIRANDA LTDA	0,00	130.686,12	130.686,12	0,00	0,00
1289	2.1.1.01.029	MAIS MOBI SERVICOS LTDA	0,00	57.401,95	57.401,95	0,00	0,00
1305	2.1.1.01.034	CHADA COMERCIO E SERVIÇOS LTDA	0,00	38.460,00	38.460,00	0,00	0,00
1308	2.1.1.01.036	ASTRAL SERVICOS TERCEIRIZADOS LTDA	0,00	660.498,65	660.498,65	0,00	0,00
1331	2.1.1.01.048	LPDS ASSESSORIA EMPRESARIA LTDA	0,00	5.000,00	5.000,00	0,00	0,00
1336	2.1.1.01.050	CBD BILHETE DIGITAL	0,00	796,10	796,10	0,00	0,00
1363	2.1.1.01.068	I R NOVATEC AMBIENTAL LTDA	0,00	7.065,00	7.065,00	0,00	0,00
1368	2.1.1.01.070	NS LOCACOES LTDA	0,00	41.031,45	41.031,45	0,00	0,00
1383	2.1.1.01.077	SOLLUS COMERCIO E TECNOLOGIA EM	0,00	2.897,88	2.897,88	0,00	0,00
1384	2.1.1.01.078	THOMSON REUTERS BRASIL	0,00	4.399,26	4.399,26	0,00	0,00
1385	2.1.1.01.079	LIDIANE QUEIROZ DEL REI	0,00	4.500,00	4.500,00	0,00	0,00
1387	2.1.1.01.081	SODEXO PASS BRASIL SERVIÇO E	0,00	244.220,00	244.220,00	0,00	0,00
1389	2.1.1.01.083	INOVA GESTÃO ADMINISTRATIVA LTDA	0,00	40.000,00	40.000,00	0,00	0,00
1392	2.1.1.01.084	NEOMAR RODRIGUES DIAS SOCIEDADE	0,00	14.400,00	14.400,00	0,00	0,00
1399	2.1.1.01.090	SOLIDA SERVICOS E SOLUCOES LTDA	0,00	26.364,63	26.364,63	0,00	0,00
1400	2.1.1.01.091	LILITH SERVICOS MEDICOS LTDA	0,00	211.282,60	211.282,60	0,00	0,00
1401	2.1.1.01.092	CARMO COMERCIO E SERVICOS LTDA	0,00	7.740,00	7.740,00	0,00	0,00
1403	2.1.1.01.093	PIRES E VIDAL ASSESSORIA E	0,00	9.446,71	9.446,71	0,00	0,00
1404	2.1.1.01.094	HSR MANUTENÇÃO CONSUL ALU E LIMPEZA	0,00	64.000,00	64.000,00	0,00	0,00
1416	2.1.1.01.102	SPEED WEB NET TELECOMUNICAÇÕES	0,00	16.262,66	16.262,66	0,00	0,00
1417	2.1.1.01.103	SANTOS E LOPES TELECOMUNICAÇÕES	0,00	7.757,04	7.757,04	0,00	0,00
1420	2.1.1.01.104	TATIANE ARAUJO DA SILVA LIMA	0,00	6.750,00	6.750,00	0,00	0,00
158	2.1.1.02.	FORNECEDORES DE PRODUTOS	685.272,29 C	972.665,10	488.117,62	484.547,48D	200.724,81C
1253	2.1.1.02.001	MAIS CLEAN AMBIENTAL E CONSULTORIA	0,00	63.282,26	63.282,26	0,00	0,00
1256	2.1.1.02.002	MILLENUM PRODUTOS FARMACEUTICOS	0,00	88.210,40	88.210,40	0,00	0,00
1315	2.1.1.02.021	LA MEDIC RJ LTDA	0,00	11.220,00	11.220,00	0,00	0,00
1316	2.1.1.02.022	ESSENCIAL RIO DISTRIBUIDORA DE	38.614,00C	0,00	0,00	0,00	38.614,00C
1320	2.1.1.02.025	MORIA MULTICOMERCIO LTDA	158.792,53C	94.607,20	8.200,00	86.407,20D	72.385,33C
1333	2.1.1.02.030	GLOBAL COMERCIAL RIO LTDA	0,00	54.600,00	54.600,00	0,00	0,00
1334	2.1.1.02.031	MEF COMERCIO E SERVICOS LTDA	44.506,56C	134.016,96	89.510,40	44.506,56D	0,00
1361	2.1.1.02.040	SUPERMEDICA DISTRIBUIDORA	137.960,61C	137.960,61	0,00	137.960,61D	0,00



INSTITUTO DE SAÚDE E GESTÃO DO VALE

Endereço: R DR BARTOLOMEU CHAVES

Cidade: . : MUTUIPE

E-mail: . . :

CNPJ: 14.812.333/0001-20

Telefone: (71) 3015-1954

Balancete de Verificação

Data Inicial: 01/11/2025 Data Final: 30/11/2025

Centro de Custo: Todos

N.O.	Cod. Cont.	Descrição	Anterior	Debitos	Creditos	Resultado	Saldo
1379	2.1.1.02.045	COMERCIAL CIRURGICA RIO CLARENSE	89.725,48 C	0,00	0,00	0,00	89.725,48 C
1406	2.1.1.02.053	AUTO POSTO AUSTRAL DE GNV LTDA/AT	0,00	6.369,96	6.369,96	0,00	0,00
1408	2.1.1.02.054	CAMINHAS COMERCIAL LTDA/AP	0,00	4.782,00	4.782,00	0,00	0,00
1430	2.1.1.02.064	UMBLER INTERNET	0,00	2.000,00	2.000,00	0,00	0,00
1103	2.1.1.02.066	ESTEVIA DISTRIBUIDORA DE	166.243,11 C	166.243,11	0,00	166.243,11 D	0,00
1043	2.1.1.02.067	MEDLEVENSOHN COM REPRES DE PROD	22.180,00 C	22.180,00	0,00	22.180,00 D	0,00
671	2.1.1.02.068	WVW MED DISTRIB. DE MEDICAMENTOS	27.250,00 C	180.219,60	152.969,60	27.250,00 D	0,00
1346	2.1.1.02.070	AMED PRODUTOS HOSPITALARES LTDA	0,00	6.973,00	6.973,00	0,00	0,00
776	2.1.2. .	OBRIGACOES TRIBUTARIAS	251.634,93 C	253.208,31	295.330,59	42.122,28 C	293.757,21 C
777	2.1.2.01.	TRIBUTOS RETIDOS A RECOLHER	251.634,93 C	253.208,31	295.330,59	42.122,28 C	293.757,21 C
778	2.1.2.01.001	INSS FORNECEDOR A RECOLHER	87.169,57 C	87.169,57	114.348,67	27.179,10 C	114.348,67 C
780	2.1.2.01.003	IRRF FORNECEDOR A RECOLHER	24.475,40 C	24.475,40	27.580,27	3.104,87 C	27.580,27 C
866	2.1.2.01.005	ISS A RECOLHER	36.890,18 C	36.904,61	42.164,95	5.260,34 C	42.150,52 C
826	2.1.2.01.007	CSRF (PIS/COFINS E CSLL) CSRF A	87.309,72 C	87.309,72	93.352,56	6.042,84 C	93.352,56 C
791	2.1.2.01.008	IRRF S/ FOLHA A RECOLHER	15.790,06 C	17.349,01	17.884,14	535,13 C	16.325,19 C
152	2.1.3. .	OBRIGACOES TRABALHISTAS	1.298.120,27 C	2.120.760,80	2.143.133,58	22.372,78 C	1.320.493,05 C
153	2.1.3.01.	FOLHA DE PAGAMENTO	1.298.120,27 C	2.120.760,80	2.143.133,58	22.372,78 C	1.320.493,05 C
58	2.1.3.01.001	SALARIOS E ORDENADOS A PAGAR	1.297.799,23 C	1.297.799,23	1.319.647,14	21.847,91 C	1.319.647,14 C
59	2.1.3.01.002	PENSAO ALIMENTICIA A PAGAR	321,04 C	1.166,68	1.691,55	524,87 C	845,91 C
71	2.1.3.01.004	FERIAS A PAGAR	0,00	68.992,02	68.992,02	0,00	0,00
72	2.1.3.01.005	RESCISOES A PAGAR	0,00	115.495,77	115.495,77	0,00	0,00
944	2.1.3.01.007	13º DECIMO TERCEIRO A PAGAR	0,00	637.307,10	637.307,10	0,00	0,00
787	2.1.5. .	OBRIGAÇÕES PREVIDENCIÁRIAS	264.519,74 C	427.933,94	435.501,89	7.567,95 C	272.087,69 C
788	2.1.5.00.1	FGTS A RECOLHER	128.063,60 C	291.477,80	294.789,33	3.311,53 C	131.375,13 C
789	2.1.5.00.2	INSS A RECOLHER- FOLHA	136.456,14 C	136.456,14	140.712,56	4.256,42 C	140.712,56 C
90	2.4. . .	PATRIMONIO LIQUIDO	8.739.443,63 C	0,00	0,00	0,00	8.739.443,63 C
148	2.4.1. .	RESULTADOS LIQUIDOS	8.739.443,63 C	0,00	0,00	0,00	8.739.443,63 C
1106	2.4.1.02.	OUTRAS CONTAS	8.739.443,63 C	0,00	0,00	0,00	8.739.443,63 C
1138	2.4.1.02.003	AJUSTES DE EXECÍCIOS ANTERIORES	450.439,65 C	0,00	0,00	0,00	450.439,65 C
241	2.4.1.02.004	SUPERAVIT OU PREJUIZO ACUMULADO	8.289.003,98 C	0,00	0,00	0,00	8.289.003,98 C



INSTITUTO DE SAÚDE E GESTÃO DO VALE

Endereço: R DR BARTOLOMEU CHAVES

Cidade.: MUTUIPE

E-mail.:

CNPJ: 14.812.333/0001-20

Telefone: (71) 3015-1954

Balancete de Verificação

Data Inicial: 01/11/2025 Data Final: 30/11/2025

Centro de Custo: Todos

N.O.	Cod. Cont.	Descrição	Anterior	Debitos	Creditos	Resultado	Saldo
95	3. . . .	CONTAS DE RECEITA	99.770.245,35C	0,00	7.543.089,62	7.543.089,62C	107.313.334,97C
551	3.1. . .	RECEITAS	99.770.245,35C	0,00	7.543.089,62	7.543.089,62C	107.313.334,97C
552	3.1.1. .	RECEITAS OPERACIONAIS	99.770.245,35C	0,00	7.543.089,62	7.543.089,62C	107.313.334,97C
553	3.1.1.01.	RECEITAS DE CONTRATOS	98.390.020,76C	0,00	7.533.451,21	7.533.451,21C	105.923.471,97C
554	3.1.1.01.001	RECEITA DE CONTRATO ATENÇÃO	98.390.020,76C	0,00	7.533.451,21	7.533.451,21C	105.923.471,97C
743	3.1.1.02.	RECEITAS FINANCEIRAS	1.366.594,28C	0,00	9.638,41	9.638,41C	1.376.232,69C
746	3.1.1.02.003	RENDIMENTOS S/ APLICAÇÕES	139.161,64C	0,00	9.638,41	9.638,41C	148.800,05C
747	3.1.1.02.004	DESCONTOS FINANCEIROS OBTIDOS	12.746,46C	0,00	0,00	0,00	12.746,46C
756	3.1.1.02.005	OUTRAS RECEITAS	1.214.686,18C	0,00	0,00	0,00	1.214.686,18C
806	3.1.1.03.	RECEITAS DIVERSAS	13.630,31C	0,00	0,00	0,00	13.630,31C
822	3.1.1.03.002	BRINDES/DOAÇÕES	13.630,31C	0,00	0,00	0,00	13.630,31C

INSTITUTO DE SAÚDE E GESTÃO DO VALE



Endereço: R DR BARTOLOMEU CHAVES

Cidade: MUTUIPE

E-mail: .:

CNPJ: 14.812.333/0001-20

Telefone: (71) 3015-1954

Balancete de Verificação

Data Inicial: 01/11/2025 Data Final: 30/11/2025

Centro de Custo: Todos

N.O.	Cod. Cont.	Descrição	Anterior	Debitos	Creditos	Resultado	Saldo
102	4. . . .	CONTAS DE ENTRADAS E CUSTOS	98.948.242,17D	6.718.045,31	19.246,37	6.698.798,94D	105.647.041,11D
555	4.1. . .	CUSTOS	98.948.242,17D	6.718.045,31	19.246,37	6.698.798,94D	105.647.041,11D
556	4.1.1. .	CUSTOS OPERACIONAIS	98.882.969,66D	6.711.678,00	19.246,37	6.692.431,63D	105.575.401,29D
557	4.1.1.01.	CUSTOS	5.749.646,93 D	6.369,96	0,00	6.369,96D	5.756.016,89D
560	4.1.1.01.002	CONSUMO DO ESTOQUE GERAL SEMUS -	5.088.509,63 D	0,00	0,00	0,00	5.088.509,63D
585	4.1.1.01.011	COMBUSTÍVEIS	43.160,48 D	6.369,96	0,00	6.369,96D	49.530,44D
1358	4.1.1.01.013	MATERIAIS DE LIMPEZA	610.598,82 D	0,00	0,00	0,00	610.598,82D
590	4.1.1.01.016	MATERIAIS DE MANUTENCAO	7.378,00 D	0,00	0,00	0,00	7.378,00 D
558	4.1.1.02.	CUSTOS COM PESSOAL	17.668.307,45D	2.445.551,63	6.219,01	2.439.332,62D	20.107.640,07D
567	4.1.1.02.001	SALARIOS E ORDENADOS	12.011.202,11D	1.319.647,14	6.219,01	1.313.428,13D	13.324.630,24D
568	4.1.1.02.002	FERIAS	1.236.414,41 D	68.992,02	0,00	68.992,02D	1.305.406,43D
569	4.1.1.02.003	13º. SALARIO	131,05 D	637.307,10	0,00	637.307,10D	637.438,15D
571	4.1.1.02.005	RESCISAO	1.512.517,35 D	115.495,77	0,00	115.495,77D	1.628.013,12D
575	4.1.1.02.009	PENSAO ALIMENTICIA	10.232,07 D	1.691,55	0,00	1.691,55D	11.923,62D
124	4.1.1.02.010	VALE TRANSPORTE	608.963,26 D	58.198,05	0,00	58.198,05D	667.161,31D
576	4.1.1.02.011	ALIMENTACAO	2.281.160,20 D	244.220,00	0,00	244.220,00D	2.525.380,20D
582	4.1.1.02.016	FARDAMENTO / UNIFORME/ CRACHÁ	7.687,00 D	0,00	0,00	0,00	7.687,00 D
598	4.1.1.03.	ENCARGOS SOCIAIS	4.419.993,93 D	730.832,48	13.027,36	717.805,12D	5.137.799,05D
599	4.1.1.03.001	FGTS	1.802.013,72 D	294.789,33	0,00	294.789,33D	2.096.803,05D
600	4.1.1.03.002	INSS SOB FOLHA	1.192.967,89 D	140.712,56	13.027,36	127.685,20D	1.320.653,09D
601	4.1.1.03.003	IRRF SOB FOLHA	208.814,98 D	17.884,14	0,00	17.884,14D	226.699,12D
602	4.1.1.03.004	CSRF FORNECEDOR	429.316,93 D	93.352,56	0,00	93.352,56D	522.669,49D
603	4.1.1.03.005	IRRF FORNECEDOR	124.021,15 D	27.580,27	0,00	27.580,27D	151.601,42D
1422	4.1.1.03.006	INSS SOB FORNECEDOR PJ	427.127,32 D	114.348,67	0,00	114.348,67D	541.475,99D
1290	4.1.1.03.007	ISS SOB PJ	235.731,94 D	42.164,95	0,00	42.164,95D	277.896,89D
611	4.1.1.06.	SERVICOS ASSISTENCIAIS A PACIENTES	49.839.997,06D	1.871.832,80	0,00	1.871.832,80D	51.711.829,86D
612	4.1.1.06.001	SERVIÇOS MEDICOS PRESTADOS	42.972.743,49D	1.871.832,80	0,00	1.871.832,80D	44.844.576,29D
629	4.1.1.06.005	SERVICO DE EXAMES LABORATORIAIS	6.867.253,57 D	0,00	0,00	0,00	6.867.253,57D
616	4.1.1.07.	SERVICOS DE MANUTENCAO HOSPITALAR	2.252.347,89 D	26.364,63	0,00	26.364,63D	2.278.712,52D
617	4.1.1.07.001	SERVIÇOS DE MANUTENCAO PREDIAL E	2.252.347,89 D	26.364,63	0,00	26.364,63D	2.278.712,52D
620	4.1.1.08.	SERVICOS DE PROCESSAMENTO DE DADOS	2.237.636,45 D	220.743,26	0,00	220.743,26D	2.458.379,71D
621	4.1.1.08.001	SERVIÇO DE MANUT. DE SOFTWARE	100.153,54 D	8.899,26	0,00	8.899,26D	109.052,80D
623	4.1.1.08.003	SERVIÇO/MANUT.TRANSMISSAO DE DADOS	59.813,92 D	2.897,88	0,00	2.897,88D	62.711,80D
733	4.1.1.08.004	SERVIÇO/INTERNET/SITES/IMPRESSÃO	338.367,99 D	30.048,12	0,00	30.048,12D	368.416,11D
1074	4.1.1.08.005	SERVIÇO/MANUT. DE EQUIPAMENTOS	916.000,00 D	0,00	0,00	0,00	916.000,00D
587	4.1.1.08.007	LOCAÇÃO DE EQUIP. DE INFORMÁTICA	807.321,00 D	171.158,00	0,00	171.158,00D	978.479,00D
1373	4.1.1.08.009	SERVIÇOS DE LOCAÇÃO DE	15.980,00 D	7.740,00	0,00	7.740,00D	23.720,00D
625	4.1.1.09.	SERVIÇOS AUXILIARES E DE APOIO	10.198.069,27D	1.031.688,48	0,00	1.031.688,48D	11.229.757,75D
626	4.1.1.09.001	SERVIÇOS DE DETETIZAÇÃO E	69.300,00 D	0,00	0,00	0,00	69.300,00D
631	4.1.1.09.006	SERVIÇOS DE ASSESSORIA JURIDICA	397.390,00 D	39.739,00	0,00	39.739,00D	437.129,00D
633	4.1.1.09.008	SERVIÇOS DE TRANSPORTES	60.000,00 D	0,00	0,00	0,00	60.000,00D
634	4.1.1.09.009	SERVIÇOS DE GESTÃO E ADMINISTRAÇÃO	798.833,33 D	75.550,00	0,00	75.550,00D	874.383,33D
638	4.1.1.09.013	SERVIÇOS DE CONSULTORIA CONTABEIS	29.968,00 D	3.036,00	0,00	3.036,00D	33.004,00D
639	4.1.1.09.014	SERVIÇOS DE CONTROLE DE ACESSOS E	2.034.192,81 D	212.344,69	0,00	212.344,69D	2.246.537,50D
1060	4.1.1.09.015	SERVIÇOS DE CONSULTORIA FINANCEIRA	194.000,00 D	5.000,00	0,00	5.000,00D	199.000,00D
1366	4.1.1.09.016	SERVIÇOS DE LOCAÇÃO DE VEICULOS EM	388.719,00 D	41.031,45	0,00	41.031,45D	429.750,45D
844	4.1.1.09.017	SERVIÇOS DE MANUTENÇÃO DE	546.000,00 D	0,00	0,00	0,00	546.000,00D
852	4.1.1.09.019	SERVIÇOS DE LOCAÇÕES DE	58.000,00 D	5.800,00	0,00	5.800,00D	63.800,00D



INSTITUTO DE SAÚDE E GESTÃO DO VALE

Endereço: R DR BARTOLOMEU CHAVES

Cidade: . . : MUTUIPE

E-mail: . . :

CNPJ: 14.812.333/0001-20

Telefone: (71) 3015-1954

Balancete de Verificação

Data Inicial: 01/11/2025 Data Final: 30/11/2025

Centro de Custo: Todos

N.O.	Cod. Cont.	Descrição	Anterior	Debitos	Creditos	Resultado	Saldo
854	4.1.1.09.021	CURSOS E TREINAMENTOS - EDUCACAO	1.338.230,60 D	130.686,12	0,00	130.686,12D	1.468.916,72D
903	4.1.1.09.022	SERVIÇOS DE COLETA DE RESIDUOS	71.782,00 D	7.065,00	0,00	7.065,00D	78.847,00D
564	4.1.1.09.027	SERVIÇOS DE HIGIENIZAÇÃO/LIMPEZA	4.211.653,53 D	448.153,96	0,00	448.153,96D	4.659.807,49D
565	4.1.1.09.028	SERVIÇOS DE JARDINAGEM E PODA	0,00	63.282,26	0,00	63.282,26D	63.282,26D
640	4.1.1.10.	DESPESAS C/ ALUGUEIS	256.000,00 D	64.000,00	0,00	64.000,00D	320.000,00D
644	4.1.1.10.004	ALUGUEIS DE MAQUINAS E EQUIPAMENTOS	256.000,00 D	64.000,00	0,00	64.000,00D	320.000,00D
665	4.1.1.12.	DESPESAS GERAIS	6.252.307,81 D	314.294,76	0,00	314.294,76D	6.566.602,57D
666	4.1.1.12.001	TRANSF. MANTENEDORA IMAPS	6.229.895,27 D	311.494,76	0,00	311.494,76D	6.541.390,03D
947	4.1.1.12.002	DESPESAS OPERACIONAIS CAIXINHA	22.412,54 D	2.800,00	0,00	2.800,00D	25.212,54D
674	4.1.1.14.	DESPESAS AUXILIARES E DE CONSUMO	8.662,87 D	0,00	0,00	0,00	8.662,87 D
680	4.1.1.14.006	TELEFONE / INTERNET	8.662,87 D	0,00	0,00	0,00	8.662,87 D
725	4.1.3. .	DESPESAS FINANCEIRAS	65.272,51 D	6.367,31	0,00	6.367,31D	71.639,82D
726	4.1.3.01.	DESPESAS FINANCEIRAS	65.272,51 D	6.367,31	0,00	6.367,31D	71.639,82D
727	4.1.3.01.001	JUROS DE MORA / MULTAS	2.252,56 D	0,00	0,00	0,00	2.252,56 D
729	4.1.3.01.003	IOF S/ OPERAÇÃO FINANCEIRA	25.674,98 D	4.037,21	0,00	4.037,21D	29.712,19D
730	4.1.3.01.004	TARIFAS BANCARIAS	10.614,62 D	1.084,06	0,00	1.084,06D	11.698,68D
731	4.1.3.01.005	DESCONTOS CONCEDIDOS	1.197,84 D	0,00	0,00	0,00	1.197,84 D
732	4.1.3.01.006	IRRF S/ APLICAÇÕES FINANCEIRAS	25.532,51 D	1.246,04	0,00	1.246,04D	26.778,55D



INSTITUTO DE SAÚDE E GESTÃO DO VALE

Endereço: R DR BARTOLOMEU CHAVES

Cidade.: MUTUIPE

E-mail.:

CNPJ: 14.812.333/0001-20

Telefone: (71) 3015-1954

Balancete de Verificação

Data Inicial: 01/11/2025 Data Final: 30/11/2025

Centro de Custo: Todos

N.O.	Cod. Cont.	Descrição	Anterior	Debitos	Creditos	Resultado	Saldo
1208	7. . . .	RESULTADO DO DO EXERCICIO	10.225.941,36D	0,00	0,00	0,00	10.225.941,36D
1209	7.1. . .	RESULTADO DO DO EXERCICIO	10.225.941,36D	0,00	0,00	0,00	10.225.941,36D
1210	7.1.1. .	RESULTADO DO DO EXERCICIO	10.225.941,36D	0,00	0,00	0,00	10.225.941,36D
135	7.1.1.01.	RESULTADO DO DO EXERCICIO	10.225.941,36D	0,00	0,00	0,00	10.225.941,36D
1108	7.1.1.01.001	APURAÇÃO DO RESULTADO DO EXERCICIO	10.225.941,36D	0,00	0,00	0,00	10.225.941,36D
Total Geral			0,00	28.197.179,26	28.197.179,26	0,00	0,00C

ABILIO MENDES MAGINA

Contador(a)

014344/O-1

Dir. Tesoureiro

JORGE MIRANDA COPELLO JUNIOR

DR. FINANCEIRO

C.P.F. 78236142515

2.3. LIVRO RAZÃO



INSTITUTO DE SAÚDE E GESTÃO DO VALE



Endereço: R DR BARTOLOMEU CHAVES

Cidade: MUTUIPE

E-mail: .:

CNPJ: 14.812.333/0001-20

Telefone: (71) 3015-1954

Livro Razão

Data Inicial: 01/11/2025 Data Final: 30/11/2025

Centro de Custo: Todos

Ordem	Número	Data	Historico	Debito	Credito	Saldo
Conta:	4	1.1.1.01.	CAIXA E EQUIVALENTES DE CAIXA			
			Saldo Anterior			0,00D
Conta:	5	1.1.1.02.	BANCO CONTA MOVIMENTO			
			Saldo Anterior			0,00D
Conta:	761	1.1.1.02.001	CONTA DE PROVISÃO AG: 4248 C/C: 1945-8			
			Saldo Anterior			0,00D
1	6020	05/11/2025	TRANSFERENCIA PARA A CONTA DE PROVISAO	1.038.665,96		1.038.665,96D
2	6020	05/11/2025	TRANSFERENCIA PARA A CONTA DE PROVISAO	536,16		1.039.202,12D
3	6020	05/11/2025	TRANSFERENCIA PARA A CONTA DE PROVISAO	285.887,37		1.325.089,49D
4	6112	05/11/2025	PAGTO REF A TARIFAS		70,84	1.325.018,65D
5	6111	06/11/2025	APLICACAO FINANCEIRA NA DATA		1.325.018,65	0,00C
6	6075	10/11/2025	TRANSFERENCIA DA CONTA DE PROVISAO PARA A CONTA CORRENTE NA DATA		66.598,88	66.598,88C
7	6075	10/11/2025	TRANSFERENCIA DA CONTA DE PROVISAO PARA A CONTA CORRENTE NA DATA		2.393,14	68.992,02C
8	6075	10/11/2025	TRANSFERENCIA DA CONTA DE PROVISAO PARA A CONTA CORRENTE NA DATA		3.980,21	72.972,23C
9	6075	10/11/2025	TRANSFERENCIA DA CONTA DE PROVISAO PARA A CONTA CORRENTE NA DATA		11.929,12	84.901,35C
10	6113	10/11/2025	PAGTO REF A TARIFAS		8,00	84.909,35C
11	6114	10/11/2025	RESGATE DA CONTA APLICACAO DE PROVISAO PARA A CONTA CORRENTE DE PROVISAO DO CONTRATO	84.909,35		0,00C
12	6082	17/11/2025	TRANSFERENCIA DA CONTA DE PROVISAO PARA A CONTA CORRENTE NA DATA		16.301,50	16.301,50C
13	6082	17/11/2025	TRANSFERENCIA DA CONTA DE PROVISAO PARA A CONTA CORRENTE NA DATA		2.183,22	18.484,72C
14	6082	17/11/2025	TRANSFERENCIA DA CONTA DE PROVISAO PARA A CONTA CORRENTE NA DATA		42.405,69	60.890,41C
15	6082	17/11/2025	TRANSFERENCIA DA CONTA DE PROVISAO PARA A CONTA CORRENTE NA DATA		6.728,52	67.618,93C
16	6115	17/11/2025	PAGTO REF A TARIFAS		8,00	67.626,93C
17	6116	17/11/2025	RESGATE DA CONTA APLICACAO DE PROVISAO PARA A CONTA CORRENTE DE PROVISAO DO CONTRATO	67.626,93		0,00C
18	6086	19/11/2025	TRANSFERENCIA DA CONTA DE PROVISAO PARA A CONTA CORRENTE NA DATA		480.000,00	480.000,00C
19	6117	19/11/2025	PAGTO REF A TARIFAS		2,00	480.002,00C
20	6118	19/11/2025	RESGATE DA CONTA APLICACAO DE PROVISAO PARA A CONTA CORRENTE DE PROVISAO DO CONTRATO	480.002,00		0,00C
21	6119	25/11/2025	PAGTO REF A TARIFAS		69,00	69,00C
22	6120	25/11/2025	RESGATE DA CONTA APLICACAO DE PROVISAO PARA A CONTA CORRENTE DE PROVISAO DO CONTRATO	69,00		0,00C
23	6092	26/11/2025	TRANSFERENCIA DA CONTA PROVISAO PARA A CONTA CORRENTE		45.000,00	45.000,00C
24	6121	26/11/2025	PAGTO REF A TARIFAS		2,00	45.002,00C
25	6122	26/11/2025	RESGATE DA CONTA APLICACAO DE PROVISAO PARA A CONTA CORRENTE DE PROVISAO DO CONTRATO	45.002,00		0,00C
26	6097	28/11/2025	TRANSFERENCIA DA CONTA PROVISAO PARA A CONTA CORRENTE		637.967,38	637.967,38C
27	6123	28/11/2025	PAGTO REF A TARIFAS		2,00	637.969,38C
28	6124	28/11/2025	RESGATE DA CONTA APLICACAO DE PROVISAO PARA A CONTA CORRENTE DE PROVISAO DO CONTRATO	637.969,38		0,00C
			Total da Conta	2.640.668,15	2.640.668,15	

Conta: 748 1.1.1.02.002 **C. CORRENTE AP AG: 4248 C/C: 1913-0**

INSTITUTO DE SAÚDE E GESTÃO DO VALE



Endereço: R DR BARTOLOMEU CHAVES

Cidade: . : MUTUIPE

E-mail: . : .

CNPJ: 14.812.333/0001-20

Telefone: (71) 3015-1954

Livro Razão

Data Inicial: 01/11/2025 Data Final: 30/11/2025

Centro de Custo: Todos

Ordem	Número	Data	Historico	Debito	Credito	Saldo
Conta:	748	1.1.1.02.002	C. CORRENTE AP AG: 4248 C/C: 1913-0			
			Saldo Anterior			37,28D
1	6019	05/11/2025	RECEBIMENTO FUNDO MUNICIPAL SAUDE- SUS CUSTEIO	225.000,00		225.037,28D
2	6019	05/11/2025	RECEBIMENTO FUNDO MUNICIPAL SAUDE- SUS CUSTEIO	3.108.451,21		3.333.488,49D
3	6020	05/11/2025	PAGTO REF A RESCISAO		7.224,76	3.326.263,73D
4	6020	05/11/2025	PAGTO REF AO FGTS EMPRESTIMO PARA A SEDE		59.120,64	3.267.143,09D
5	6020	05/11/2025	TRANSFERENCIA PARA A CONTA DE PROVISAO		1.038.665,96	2.228.477,13D
6	6020	05/11/2025	TRANSFERENCIA PARA A CONTA DE PROVISAO		536,16	2.227.940,97D
7	6020	05/11/2025	TRANSFERENCIA PARA A CONTA DE PROVISAO		285.887,37	1.942.053,60D
8	6021	05/11/2025	PAGTO REF A RECARGA DE VT 10-2025 - MAIS MOBI SERVICOS LTDA		32,90	1.942.020,70D
9	6021	05/11/2025	PAGTO REF A RECARGA DE VT 10-2025 - MAIS MOBI SERVICOS LTDA		32,90	1.941.987,80D
10	6021	05/11/2025	PAGTO REF A RECARGA DE VT 10-2025 - MAIS MOBI SERVICOS LTDA		24,16	1.941.963,64D
11	6022	05/11/2025	PAGTO REF A ITERNET DE ESCRITORIO - SPEED WEB NET TELECOMUNICAÇÕES		128,35	1.941.835,29D
12	6023	05/11/2025	PAGTO REF A SERVIÇOS GESTÃO ADMINISTRATIVA - FGS SERVIÇOS ADMINISTRATIVOS LTDA		14.400,00	1.927.435,29D
13	6024	05/11/2025	PAGTO REF A CONSULTORIA E ASSESSORIA JURIDICA - TARCICIO MENEZES DOS SANTOS		2.375,00	1.925.060,29D
14	6025	05/11/2025	PAGTO REF A SERVIÇOS ADVOCATICIOS PRESTADOS - SOUZA & FREIRE SOCIEDADE DE ADVOGADOS/AT		4.964,00	1.920.096,29D
15	6026	05/11/2025	PAGTO REF A SERVIÇOS DE ASSESSORIA JURIDICA - NEOMAR RODRIGUES DIAS SOCIEDADE		14.400,00	1.905.696,29D
16	6027	05/11/2025	PAGTO REF A SERVICOS DE DIGITACAO DE CONTRATOS DE FORNECEDORES - APOIO A GESTAO - MONIQUE DA SILVA MENDONCA		4.000,00	1.901.696,29D
17	6028	05/11/2025	PAGTO REF A SERVIÇOS ADVOCATICOS - MEDEIROS GUIMARÃES REBOUÇAS		15.000,00	1.886.696,29D
18	6029	05/11/2025	PAGTO REF A SERVIÇO DE COMUNICAÇÃO E MARKETING DIIGITAL - LIDIANE QUEIROZ DEL REI / AP		4.500,00	1.882.196,29D
19	6030	05/11/2025	PAGTO REF A SERVIÇOS PRESTADOS - GPG CONSULTORIA E APOIO ADMINISTRATIVO LTDA		10.400,00	1.871.796,29D
20	6031	05/11/2025	PAGTO REF A SERVIÇOS FINANCEIROS PRESTADOS - LPDS ASSESSORIA EMPRESARIA LTDA		5.000,00	1.866.796,29D
21	6032	05/11/2025	PAGTO REF A AQUISICAO DE MATERIAL MEDICO - AMED PRODUTOS HOSPITALARES LTDA		6.973,00	1.859.823,29D
22	6033	05/11/2025	PAGTO REF A AQUISIÇÃO DE MATERIAL HOSPITALAR - CAMINHAS COMERCIAL LTDA/AP		4.782,00	1.855.041,29D
23	6034	05/11/2025	PAGTO REF A MEDICAMENTOS - ESTEVIA DISTRIBUIDORA DE MEDICAMENTOS LTDA		38.823,12	1.816.218,17D
24	6034	05/11/2025	PAGTO REF A MEDICAMENTOS - ESTEVIA DISTRIBUIDORA DE MEDICAMENTOS LTDA		60.404,05	1.755.814,12D
25	6034	05/11/2025	PAGTO REF A MEDICAMENTOS - ESTEVIA DISTRIBUIDORA DE MEDICAMENTOS LTDA		67.015,94	1.688.798,18D
26	6035	05/11/2025	PAGTO REF A LOCACAO DE IMPRESSORAS, NOTEBOOK E MICRO COMPUTADOR - CARMO COMERCIO E SERVICOS LTDA		7.740,00	1.681.058,18D
27	6036	05/11/2025	PAGTO REF A LOCAÇÃO DE 641 TABELT - CHADA COMERCIO E SERVIÇOS LTDA		38.460,00	1.642.598,18D
28	6037	05/11/2025	PAGTO REF A ALUGUEL DE PREVENTIVA EQUIPAMENTOS MEDICOS E HOSPITALARES - HSR MANUTENÇÃO CONSUL ALU E LIMPEZA		32.000,00	1.610.598,18D
29	6037	05/11/2025	PAGTO REF A ALUGUEL DE PREVENTIVA EQUIPAMENTOS MEDICOS E HOSPITALARES - HSR MANUTENÇÃO CONSUL ALU E LIMPEZA		32.000,00	1.578.598,18D

INSTITUTO DE SAÚDE E GESTÃO DO VALE



Endereço: R DR BARTOLOMEU CHAVES

Cidade: . : MUTUIPE

E-mail: . :

CNPJ: 14.812.333/0001-20

Telefone: (71) 3015-1954

Livro Razão

Data Inicial: 01/11/2025 Data Final: 30/11/2025

Centro de Custo: Todos

Ordem	Número	Data	Historico	Debito	Credito	Saldo
Conta:	748	1.1.1.02.002	C. CORRENTE AP AG: 4248 C/C: 1913-0			
30	6038	05/11/2025	PAGTO REF A ACOMPANHAMENTO DA ELABORACAO DA PRESTACAO DE CONTAS DEVIDO EFETIVACAO DOS SEVICOS SAUDE NA ATENCAO PRIMARIA- INOVA GESTÃO ADMINISTRATIVA LTDA		16.000,00	1.562.598,18D
31	6039	05/11/2025	PAGTO REF A SERVIÇOS DE MAPEAMENTO DOS RESULTADOS DEVIDOS A EFETIVAÇÃO DOS SERVIÇOS DE SAUDE OFERTADAS NA ATENÇÃO PRIMARIA - INOVA GESTÃO ADMINISTRATIVA LTDA		24.000,00	1.538.598,18D
32	6040	05/11/2025	PAGTO REF A SERVICOS MEDICOS HOSPITALARES - LILITH SERVICOS MEDICOS LTDA		211.282,60	1.327.315,58D
33	6041	05/11/2025	PAGTO REF A SERVICOS DE LOCACAO DE 09 VEICULOS - NS LOCACOES LTDA		41.031,45	1.286.284,13D
34	6042	05/11/2025	PAGTO REF A MATERIAL HOSPITALAR - MEF COMERCIO E SERVICOS LTDA		44.506,56	1.241.777,57D
35	6043	05/11/2025	PAGTO REF A MATERIAL DE EXPEDIENTE - MILLENIUM PRODUTOS FARMACEUTICOS LTDA		88.210,40	1.153.567,17D
36	6044	05/11/2025	PAGTO REF A MATERIAL DE EXPEDIENTE - MORIA MULTICOMERCIO LTDA		64.525,00	1.089.042,17D
37	6044	05/11/2025	PAGTO REF A MATERIAL DE EXPEDIENTE - MORIA MULTICOMERCIO LTDA		21.882,20	1.067.159,97D
38	6044	05/11/2025	PAGTO REF A MATERIAL MEDICO - MORIA MULTICOMERCIO LTDA		8.200,00	1.058.959,97D
39	6045	05/11/2025	PAGTO REF A PRESTAÇÃO DE SERVIÇOS CONTABEIS - ORCONTAF LOPES CONTABILIDADE		3.036,00	1.055.923,97D
40	6046	05/11/2025	PAGTO REF A MENSALIDADE SISTEMA RELOGIO DE PONTO - SOLLUS COMERCIO E TECNOLOGIA EM CONTR. DE PONTO		1.171,94	1.054.752,03D
41	6046	05/11/2025	PAGTO REF A MENSALIDADE SISTEMA RELOGIO DE PONTO - SOLLUS COMERCIO E TECNOLOGIA EM CONTR. DE PONTO		1.725,94	1.053.026,09D
42	6047	05/11/2025	PAGTO RE A AQUISICAO DE MATERIAL MEDICO - SUPERMEDICA DISTRIBUIDORA HOSPITALAR		32.844,95	1.020.181,14D
43	6047	05/11/2025	PAGTO RE A AQUISICAO DE MATERIAL MEDICO - SUPERMEDICA DISTRIBUIDORA HOSPITALAR		24.778,27	995.402,87D
44	6047	05/11/2025	PAGTO RE A AQUISICAO DE MATERIAL MEDICO - SUPERMEDICA DISTRIBUIDORA HOSPITALAR		23.845,52	971.557,35D
45	6047	05/11/2025	PAGTO RE A AQUISICAO DE MATERIAL MEDICO - SUPERMEDICA DISTRIBUIDORA HOSPITALAR		17.399,35	954.158,00D
46	6047	05/11/2025	PAGTO RE A AQUISICAO DE MATERIAL MEDICO - SUPERMEDICA DISTRIBUIDORA HOSPITALAR		22.293,86	931.864,14D
47	6047	05/11/2025	PAGTO RE A AQUISICAO DE MATERIAL MEDICO - SUPERMEDICA DISTRIBUIDORA HOSPITALAR		3.794,76	928.069,38D
48	6047	05/11/2025	PAGTO RE A AQUISICAO DE MATERIAL MEDICO - SUPERMEDICA DISTRIBUIDORA HOSPITALAR		13.003,90	915.065,48D
49	6048	05/11/2025	PAGTO REF A AQUISIÇÃO DE MATERIAL MEDICO - MEDLEVENSOHN COM REPRES DE PROD HOSPITALARES		22.180,00	892.885,48D
50	6049	05/11/2025	PAGTO REF A LOCAÇÃO DE 59 - IMPRESSORA 310 - COMPUTADOR - MOUSE - TECLADO - W P SISTEMAS REPROGRAFICOS E IMPRESSÃO LTDA		66.349,00	826.536,48D
51	6049	05/11/2025	PAGTO REF A LOCAÇÃO DE 59 - IMPRESSORA 310 - COMPUTADOR - MOUSE - TECLADO - W P SISTEMAS REPROGRAFICOS E IMPRESSÃO LTDA		66.349,00	760.187,48D
52	6050	05/11/2025	PAGTO REF A AQUISICAO DE MEDICAMENTOS - WVW MED DISTRIB. DE MEDICAMENTOS LTDA		152.969,60	607.217,88D
53	6050	05/11/2025	PAGTO REF A AQUISICAO DE MEDICAMENTOS - WVW MED DISTRIB. DE MEDICAMENTOS LTDA		27.250,00	579.967,88D
54	6051	05/11/2025	PAGTO REF A SECRETARIA EM GERAL E INFRA ESTRUTURA		6.750,00	573.217,88D

INSTITUTO DE SAÚDE E GESTÃO DO VALE



Endereço: R DR BARTOLOMEU CHAVES

Cidade: . : MUTUIPE

E-mail: . : .

CNPJ: 14.812.333/0001-20

Telefone: (71) 3015-1954

Livro Razão

Data Inicial: 01/11/2025 Data Final: 30/11/2025

Centro de Custo: Todos

Ordem	Número	Data	Historico	Debito	Credito	Saldo
Conta:	748	1.1.1.02.002	C. CORRENTE AP AG: 4248 C/C: 1913-0			
			REFERENTE - TATIANE ARAUJO DA SILVA LIMA			
55	6052	05/11/2025	PAGTO REF A SERVIÇOS MEDICOS PRESTADOS - PIRES E VIDAL ASSESORIA E EMPREENDIMENTOS LTDA/A		9.446,71	563.771,17D
56	6053	05/11/2025	PAGTO REF A SERVIÇOS DE INTERNET BANDA LARGA - RIO FIBRAS COMERCIOS LTDA		149,90	563.621,27D
57	6054	05/11/2025	PAGTO REF A INTERNET PERIODO 02/10/25 A 02/11/2025 NAS UNIDADES - SANTOS E LOPES TELECOMUNICAÇÕES LTDA		1.939,26	561.682,01D
58	6054	05/11/2025	PAGTO REF A INTERNET PERIODO 02/10/25 A 02/11/2025 NAS UNIDADES - SANTOS E LOPES TELECOMUNICAÇÕES LTDA		1.939,26	559.742,75D
59	6054	05/11/2025	PAGTO REF A INTERNET PERIODO 02/10/25 A 02/11/2025 NAS UNIDADES - SANTOS E LOPES TELECOMUNICAÇÕES LTDA		1.939,26	557.803,49D
60	6054	05/11/2025	VALOR REF A INTERNET PERIODO 02/10/25 A 02/11/2025 NAS UNIDADES - SANTOS E LOPES TELECOMUNICAÇÕES LTDA		1.939,26	555.864,23D
61	6055	05/11/2025	PAGTO REF A SERVIÇOS DE INTERNET - LOPEZ SANTOS SAT NIT TELECOMUNICAÇÕES/AP		1.939,26	553.924,97D
62	6055	05/11/2025	PAGTO REF A SERVIÇOS DE INTERNET - LOPEZ SANTOS SAT NIT TELECOMUNICAÇÕES/AP		1.939,26	551.985,71D
63	6056	05/11/2025	PAGTO REF A CAIXINHA NOVEMBRO-2025		2.800,00	549.185,71D
64	6057	05/11/2025	PAGTO REF A SERVIÇOS DE MANUTENÇÃO DO SISTEMA DOMINIO - THOMSON REUTERS BRASIL		4.399,26	544.786,45D
65	6058	05/11/2025	PAGTO REF A COLETA CONTÍNUA TRANSPORTE E DESTINAÇÃO FINAL DE RESÍDUOS - IR NOVATEC AMBIENTAL LTDA		7.065,00	537.721,45D
66	6059	06/11/2025	PAGTO REF A REF A SERVICOS DE MANUTENCAO PREDIAL EM UNIDADES DA ATENCAO PRIMARIA - SOLIDA SERVICOS E SOLUCOES LTDA		26.364,63	511.356,82D
67	6060	06/11/2025	PAGTO REF A VALE ALIMENTACAO DE 10-2025 - SODEXO PASS BRASIL		15,00	511.341,82D
68	6060	06/11/2025	PAGTO REF A VALE ALIMENTACAO DE 10-2025 - SODEXO PASS BRASIL		15,00	511.326,82D
69	6061	06/11/2025	PAGTO REF A PLANEGAMENTO E EXECUCAO DO PROJETO EDUCACAO CONTINUADA - BRUNO DE QUEIROZ MIRANDA LTDA		130.686,12	380.640,70D
70	6062	06/11/2025	PAGTO REF A AQUISICAO DE MATERIAL MEDICO- LA MEDIC RJ LTDA		11.220,00	369.420,70D
71	6063	06/11/2025	PAGTO REF A AQUISIÇÃO DE MATERIAL HOSPITALAR - MEF COMERCIO E SERVICOS LTDA		89.510,40	279.910,30D
72	6063	06/11/2025	PAGTO REF A TARIFAS		0,99	279.909,31D
73	6064	07/11/2025	PAGTO REF A AQUISIÇÃO DE MATERIAL HOSPITALAR - GLOBAL COMERCIAL RIO LTDA		54.600,00	225.309,31D
74	6065	07/11/2025	PAGTO REF A PRESTAÇÃO DE SERVIÇOS JURIDICOS - LAIS MAGALHAES FEITOSA SOCIEDADE INDIVIDUAL DE AD		3.000,00	222.309,31D
75	6066	07/11/2025	RECEBIMENTO FUNDO MUNICIPAL SAUDE- SUS CUSTEIO	4.200.000,00		4.422.309,31D
76	6067	07/11/2025	PAGTO REF A FOLHA 10-2025		1.255.117,01	3.167.192,30D
77	6067	07/11/2025	PAGTO REF A FOLHA 10-2025		32.425,37	3.134.766,93D
78	6067	07/11/2025	PAGTO REF A FOLHA 10-2025		1.024,02	3.133.742,91D
79	6067	07/11/2025	PAGTO REF A RECARGA DE VT 10-2025 - MAIS MOBI SERVICOS LTDA		50.644,65	3.083.098,26D
80	6067	07/11/2025	PAGTO REF A RECARGA DE VT 10-2025 - MAIS MOBI SERVICOS LTDA		1.559,26	3.081.539,00D
81	6067	07/11/2025	PAGTO REF A RECARGA DE VT 10-2025 - MAIS MOBI SERVICOS LTDA		511,56	3.081.027,44D
82	6067	07/11/2025	PAGTO REF A RECARGA DE VT 10-2025 - MAIS MOBI SERVICOS LTDA		1.573,20	3.079.454,24D
83	6067	07/11/2025	PAGTO REF A RECARGA DE VT 10-2025 - MAIS MOBI		416,86	3.079.037,38D

INSTITUTO DE SAÚDE E GESTÃO DO VALE



Endereço: R DR BARTOLOMEU CHAVES

Cidade: . : MUTUIPE

E-mail: . : .

CNPJ: 14.812.333/0001-20

Telefone: (71) 3015-1954

Livro Razão

Data Inicial: 01/11/2025 Data Final: 30/11/2025

Centro de Custo: Todos

Ordem	Número	Data	Historico	Debito	Credito	Saldo
Conta:	748	1.1.1.02.002	C. CORRENTE AP AG: 4248 C/C: 1913-0			
			SERVICOS LTDA			
84	6068	07/11/2025	PAGTO REF A VALE ALIMENTACAO DE 10-2025 - SODEXO PASS BRASIL		11.320,00	3.067.717,38D
85	6068	07/11/2025	PAGTO REF A VALE ALIMENTACAO DE 10-2025 - SODEXO PASS BRASIL		232.870,00	2.834.847,38D
86	6068	07/11/2025	PAGTO REF A RECARGA DE VT 10-2025 - MAIS MOBI SERVICOS LTDA		2.606,46	2.832.240,92D
87	6069	07/11/2025	PAGTO REF A LOCAÇÃO DE 58 CILINDROS DE ALTA PRESSÃO - FORTE GASES COMERCIO LTDA		5.800,00	2.826.440,92D
88	6070	07/11/2025	PAGTO REF A RECARGA DE VT - CBD BILHETE DIGITAL		796,10	2.825.644,82D
89	6070	07/11/2025	PAGTO REF A PENSÃO		321,04	2.825.323,78D
90	6071	07/11/2025	PAGTO REF A SERVICOS DE PORTARIA PERIODO 10-2025- ASTRAL SERVICOS TERCEIRIZADOS LTDA		212.344,69	2.612.979,09D
91	6072	07/11/2025	PAGTO REF A SERVICOS DE HIGIENIZACAO, CONSERVACAO E LIMPEZA PERIODO 10-2025- ASTRAL SERVICOS TERCEIRIZADOS LTDA		448.153,96	2.164.825,13D
92	6073	07/11/2025	PAGTO REF A SERVIÇOS MEDICOS PRESTADOS - CONSORCIO DE SOCIEDADE NOVA IGUAÇU		144.725,60	2.020.099,53D
93	6073	07/11/2025	PAGTO REF A SERVIÇOS MEDICOS PRESTADOS - CONSORCIO DE SOCIEDADE NOVA IGUAÇU		176.043,05	1.844.056,48D
94	6073	07/11/2025	PAGTO REF A SERVIÇOS MEDICOS PRESTADOS - CONSORCIO DE SOCIEDADE NOVA IGUAÇU		630.713,20	1.213.343,28D
95	6073	07/11/2025	PAGTO REF A SERVIÇOS MEDICOS PRESTADOS - CONSORCIO DE SOCIEDADE NOVA IGUAÇU		582.225,12	631.118,16D
96	6073	07/11/2025	PAGTO REF A SERVIÇOS MEDICOS PRESTADOS - CONSORCIO DE SOCIEDADE NOVA IGUAÇU		117.396,52	513.721,64D
97	6074	10/11/2025	PAGTO REF A TARIFAS		189,00	513.532,64D
98	6075	10/11/2025	TRANSFERENCIA DA CONTA DE PROVISAO PARA A CONTA CORRENTE NA DATA	66.598,88		580.131,52D
99	6075	10/11/2025	TRANSFERENCIA DA CONTA DE PROVISAO PARA A CONTA CORRENTE NA DATA	2.393,14		582.524,66D
100	6075	10/11/2025	TRANSFERENCIA DA CONTA DE PROVISAO PARA A CONTA CORRENTE NA DATA	3.980,21		586.504,87D
101	6075	10/11/2025	TRANSFERENCIA DA CONTA DE PROVISAO PARA A CONTA CORRENTE NA DATA	11.929,12		598.433,99D
102	6076	10/11/2025	PAGTO REF A FERIAS 11-2025		66.598,88	531.835,11D
103	6076	10/11/2025	PAGTO REF A FERIAS 11-2025		2.393,14	529.441,97D
104	6077	10/11/2025	PAGTO REF A ABASTECIMENTO - AUTO POSTO AUSTRAL DE GNV LTDA/AT		6.369,96	523.072,01D
105	6078	10/11/2025	PAGTO REF AO FGTS RESCISORIO		3.980,21	519.091,80D
106	6078	10/11/2025	PAGTO REF A RESCISAO		11.929,12	507.162,68D
107	6078	10/11/2025	PAGTO REF A TARIFAS		89,93	507.072,75D
108	6078	10/11/2025	PAGTO REF A TARIFAS		593,01	506.479,74D
109	6079	11/11/2025	PAGTO REF A TARIFAS		25,74	506.454,00D
110	6099	11/11/2025	APLICACAO FINANCEIRA NA DATA		506.479,74	25,74C
111	6100	11/11/2025	RESGATE FINANCEIRO DA CONTA APLICACAO PARA A CONTA CORRENTE DO CONTRATO	25,74		0,00D
112	6080	13/11/2025	PAGTO REF A FOLHA 10-2025		3.013,82	3.013,82C
113	6101	13/11/2025	RESGATE FINANCEIRO DA CONTA APLICACAO PARA A CONTA CORRENTE DO CONTRATO	3.013,82		0,00D
114	6081	14/11/2025	PAGTO REF A PRESTACAO DE SERVICOS CONTINUOS DE PODA - MAIS CLEAN AMBIENTAL E CONSULTORIA LTDA		63.282,26	63.282,26C
115	6102	14/11/2025	RESGATE FINANCEIRO DA CONTA APLICACAO PARA A CONTA CORRENTE DO CONTRATO	63.282,26		0,00D

INSTITUTO DE SAÚDE E GESTÃO DO VALE



Endereço: R DR BARTOLOMEU CHAVES

Cidade: .: MUTUIPE

E-mail: .:

CNPJ: 14.812.333/0001-20

Telefone: (71) 3015-1954

Livro Razão

Data Inicial: 01/11/2025 Data Final: 30/11/2025

Centro de Custo: Todos

Ordem	Número	Data	Historico	Debito	Credito	Saldo
Conta:	748	1.1.1.02.002	C. CORRENTE AP AG: 4248 C/C: 1913-0			
116	6082	17/11/2025	TRANSFERENCIA DA CONTA DE PROVISAO PARA A CONTA CORRENTE NA DATA	16.301,50		16.301,50D
117	6082	17/11/2025	TRANSFERENCIA DA CONTA DE PROVISAO PARA A CONTA CORRENTE NA DATA	2.183,22		18.484,72D
118	6082	17/11/2025	TRANSFERENCIA DA CONTA DE PROVISAO PARA A CONTA CORRENTE NA DATA	42.405,69		60.890,41D
119	6082	17/11/2025	TRANSFERENCIA DA CONTA DE PROVISAO PARA A CONTA CORRENTE NA DATA	6.728,52		67.618,93D
120	6083	17/11/2025	PAGTO REF A RESCISOES		42.405,69	25.213,24D
121	6083	17/11/2025	PAGTO REF A RESCISOES		6.728,52	18.484,72D
122	6083	17/11/2025	PAGTO REF AO ISS PJ 10-2025		36.904,61	18.419,89C
123	6083	17/11/2025	PAGTO REF AO FGTS NA RESCISAO		16.301,50	34.721,39C
124	6083	17/11/2025	PAGTO REF AO FGTS NA RESCISAO		2.183,22	36.904,61C
125	6083	17/11/2025	PAGTO REF A PENSAO		845,64	37.750,25C
126	6083	17/11/2025	PAGTO REF A TARIFAS		8,70	37.758,95C
127	6103	17/11/2025	RESGATE FINANCEIRO DA CONTA APLICACAO PARA A CONTA CORRENTE DO CONTRATO	37.758,95		0,00D
128	6085	18/11/2025	PAGTO REF A TARIFAS		6,93	6,93C
129	6104	18/11/2025	RESGATE FINANCEIRO DA CONTA APLICACAO PARA A CONTA CORRENTE DO CONTRATO	6,93		0,00D
130	6086	19/11/2025	TRANSFERENCIA DA CONTA DE PROVISAO PARA A CONTA CORRENTE NA DATA	480.000,00		480.000,00D
131	6087	19/11/2025	PAGTO REF AO INSS PJ 10-2025		87.169,57	392.830,43D
132	6087	19/11/2025	PAGTO REF AO IRRF PJ 10-2025		24.475,40	368.355,03D
133	6087	19/11/2025	PAGTO REF AO CSRF PJ 10-2025		87.309,72	281.045,31D
134	6087	19/11/2025	PAGTO REF AO IRRF FOLHA 10-2025		17.349,01	263.696,30D
135	6087	19/11/2025	PAGTO REF AO INSS FOLHA 10-2025		123.428,78	140.267,52D
136	6088	19/11/2025	PAGTO REF AO FGTS 10-2025		196.424,13	56.156,61C
137	6088	19/11/2025	RATEIO DE SEDE - DESPESAS INDIRETAS		311.494,76	367.651,37C
138	6088	19/11/2025	PAGTO REF AO FGTS NA RESCISAO		436,70	368.088,07C
139	6088	19/11/2025	PAGTO REF A RESCISAO		2.542,84	370.630,91C
140	6088	19/11/2025	PAGTO REF A RESCISAO		3.274,71	373.905,62C
141	6105	19/11/2025	RESGATE FINANCEIRO DA CONTA APLICACAO PARA A CONTA CORRENTE DO CONTRATO	373.905,62		0,00D
142	6089	21/11/2025	PAGTO REF A TARIFAS		1,98	1,98C
143	6106	21/11/2025	RESGATE FINANCEIRO DA CONTA APLICACAO PARA A CONTA CORRENTE DO CONTRATO	1,98		0,00D
144	6090	24/11/2025	PAGTO REF A RESCISAO		19.387,09	19.387,09C
145	6090	24/11/2025	PAGTO REF A FGTS NA RESCISAO		6.206,26	25.593,35C
146	6107	24/11/2025	RESGATE FINANCEIRO DA CONTA APLICACAO PARA A CONTA CORRENTE DO CONTRATO	25.593,35		0,00D
147	6091	25/11/2025	PAGTO REF A E-MAIL'S - RECARGA - UMBLER INTERNET		2.000,00	2.000,00C
148	6091	25/11/2025	PAGTO REF A TARIFAS		2,97	2.002,97C
149	6093	25/11/2025	PAGTO REF A ITERNET DE NOVA IGUACU - SPEED WEB NET TELECOMUNICAÇÕES		16.007,31	18.010,28C
150	6094	25/11/2025	PAGTO REF A ITERNET DE ESCRITORIO - SPEED WEB NET TELECOMUNICAÇÕES		127,00	18.137,28C
151	6095	25/11/2025	PAGTO REF AO FGTS NA RESCISAO		6.825,14	24.962,42C
152	6095	25/11/2025	PAGTO REF A RESCISAO		22.003,04	46.965,46C
153	6108	25/11/2025	RESGATE FINANCEIRO DA CONTA APLICACAO PARA A CONTA CORRENTE DO CONTRATO	2.002,97		44.962,49C
154	6092	26/11/2025	TRANSFERENCIA DA CONTA PROVISAO PARA A CONTA CORRENTE	45.000,00		37,51D
155	6096	27/11/2025	PAGTO REF A TARIFAS		2,97	34,54D

INSTITUTO DE SAÚDE E GESTÃO DO VALE



Endereço: R DR BARTOLOMEU CHAVES

Cidade: MUTUIPE

E-mail: :

CNPJ: 14.812.333/0001-20

Telefone: (71) 3015-1954

Livro Razão

Data Inicial: 01/11/2025 Data Final: 30/11/2025

Centro de Custo: Todos

Ordem	Número	Data	Historico	Debito	Credito	Saldo
Conta: 748 1.1.1.02.002 C. CORRENTE AP AG: 4248 C/C: 1913-0						
156	6097	28/11/2025	PAGTO REF A PRIMEIRA PARCELA DO 13 (DECIMO TERCEIRO)		162,80	128,26C
157	6097	28/11/2025	PAGTO REF A PRIMEIRA PARCELA DO 13 (DECIMO TERCEIRO)		1.459,23	1.587,49C
158	6097	28/11/2025	PAGTO REF A PRIMEIRA PARCELA DO 13 (DECIMO TERCEIRO)		635.685,07	637.272,56C
159	6097	28/11/2025	TRANSFERENCIA DA CONTA PROVISAO PARA A CONTA CORRENTE	637.967,38		694,82D
				Total da Conta	9.354.530,49	9.353.872,95
Conta: 1115 1.1.1.02.004 APLICAÇÃO C/C- AP- AG: 4248 C/C: 1913-0						
						Saldo Anterior 0,00D
Conta: 1219 1.1.1.02.005 CONTA INVEST. PROVISÃO AG: 4248-C/C: 1945-8						
						Saldo Anterior 0,00D
1	6111	06/11/2025	APLICACAO FINANCEIRA NA DATA	1.325.018,65		1.325.018,65D
2	6114	10/11/2025	RESGATE DA CONTA APLICACAO DE PROVISAO PARA A CONTA CORRENTE DE PROVISAO DO CONTRATO		84.909,35	1.240.109,30D
3	6116	17/11/2025	RESGATE DA CONTA APLICACAO DE PROVISAO PARA A CONTA CORRENTE DE PROVISAO DO CONTRATO		67.626,93	1.172.482,37D
4	6118	19/11/2025	RESGATE DA CONTA APLICACAO DE PROVISAO PARA A CONTA CORRENTE DE PROVISAO DO CONTRATO		480.002,00	692.480,37D
5	6120	25/11/2025	RESGATE DA CONTA APLICACAO DE PROVISAO PARA A CONTA CORRENTE DE PROVISAO DO CONTRATO		69,00	692.411,37D
6	6122	26/11/2025	RESGATE DA CONTA APLICACAO DE PROVISAO PARA A CONTA CORRENTE DE PROVISAO DO CONTRATO		45.002,00	647.409,37D
7	6124	28/11/2025	RESGATE DA CONTA APLICACAO DE PROVISAO PARA A CONTA CORRENTE DE PROVISAO DO CONTRATO		637.969,38	9.439,99D
8	6125	30/11/2025	PAGTO DE IRRF SOB APLICACAO FINANCEIRA		1.154,16	8.285,83D
9	6125	30/11/2025	PAGTO DE IOF SOB APLICACAO FINANCEIRA		2.944,55	5.341,28D
10	6126	30/11/2025	RENDIMENTOS		8.134,74	13.476,02D
				Total da Conta	1.333.153,39	1.319.677,37
Conta: 1246 1.1.1.02.006 APLICAÇÃO C/C- APS- 577233616- NOVA						
						Saldo Anterior 285,82D
1	6099	11/11/2025	APLICACAO FINANCEIRA NA DATA	506.479,74		506.765,56D
2	6100	11/11/2025	RESGATE FINANCEIRO DA CONTA APLICACAO PARA A CONTA CORRENTE DO CONTRATO		25,74	506.739,82D
3	6101	13/11/2025	RESGATE FINANCEIRO DA CONTA APLICACAO PARA A CONTA CORRENTE DO CONTRATO		3.013,82	503.726,00D
4	6102	14/11/2025	RESGATE FINANCEIRO DA CONTA APLICACAO PARA A CONTA CORRENTE DO CONTRATO		63.282,26	440.443,74D
5	6103	17/11/2025	RESGATE FINANCEIRO DA CONTA APLICACAO PARA A CONTA CORRENTE DO CONTRATO		37.758,95	402.684,79D
6	6104	18/11/2025	RESGATE FINANCEIRO DA CONTA APLICACAO PARA A CONTA CORRENTE DO CONTRATO		6,93	402.677,86D
7	6105	19/11/2025	RESGATE FINANCEIRO DA CONTA APLICACAO PARA A CONTA CORRENTE DO CONTRATO		373.905,62	28.772,24D
8	6106	21/11/2025	RESGATE FINANCEIRO DA CONTA APLICACAO PARA A CONTA CORRENTE DO CONTRATO		1,98	28.770,26D
9	6107	24/11/2025	RESGATE FINANCEIRO DA CONTA APLICACAO PARA A CONTA CORRENTE DO CONTRATO		25.593,35	3.176,91D
10	6108	25/11/2025	RESGATE FINANCEIRO DA CONTA APLICACAO PARA A CONTA CORRENTE DO CONTRATO		2.002,97	1.173,94D
11	6109	30/11/2025	PAGTO DE IRRF SOB APLICACAO FINANCEIRA		91,88	1.082,06D
12	6109	30/11/2025	PAGTO DE IOF SOB APLICACAO FINANCEIRA		1.092,66	10,60C

INSTITUTO DE SAÚDE E GESTÃO DO VALE



Endereço: R DR BARTOLOMEU CHAVES

Cidade: MUTUIPE

E-mail: .:

CNPJ: 14.812.333/0001-20

Telefone: (71) 3015-1954

Livro Razão

Data Inicial: 01/11/2025 Data Final: 30/11/2025

Centro de Custo: Todos

Ordem	Número	Data	Historico	Debito	Credito	Saldo
Conta:	1246	1.1.1.02.006	APLICAÇÃO C/C- APS- 577233616- NOVA			
	13	6110	30/11/2025 RENDIMENTOS	1.503,67		1.493,07D
			Total da Conta	507.983,41	506.776,16	
Conta:	225	1.1.1.02.007	CONTA CAIXINHA DA UNIDADE HELAGOS			
			Saldo Anterior			0,00D
Conta:	7	1.1.1.03.	APLICAÇÕES FINANCEIRA. POUPANÇA			
			Saldo Anterior			0,00D
Conta:	1202	1.1.1.03.001	CONTA APLICAÇÃO CEF - INVESTIMENTO 5901			
			Saldo Anterior			0,00D
Conta:	8	1.1.1.04.	CONTAS A RECEBER			
			Saldo Anterior			0,00D
Conta:	801	1.1.1.04.001	CONTRATO DE GESTÃO HLAGOS			
			Saldo Anterior			0,00D
Conta:	775	1.1.1.06.	ADIANTAMENTOS REFERENTES A FOLHA DE PAGTO			
			Saldo Anterior			0,00D
Conta:	27	1.1.1.06.001	13º SALARIO ANTECIPADO			
			Saldo Anterior			0,00D
Conta:	797	1.1.1.06.002	ADIANTAMENTO VALE TRANSPORTE			
			Saldo Anterior			0,00D
Conta:	798	1.1.1.06.003	ADIANTAMENTO DE FERIAS			
			Saldo Anterior			0,00D
Conta:	799	1.1.1.06.004	SALARIO FAMILIA			
			Saldo Anterior			0,00D
Conta:	800	1.1.1.06.005	SALARIO MATERNIDADE			
			Saldo Anterior			0,00D
Conta:	910	1.1.1.06.006	ESTOURO DO MES			
			Saldo Anterior			0,00D
Conta:	1087	1.1.1.06.007	ADIANTAMENTO SALARIAL			
			Saldo Anterior			0,00D
Conta:	758	1.1.1.07.	TRIBUTOS A RECUPERAR			
			Saldo Anterior			0,00D
Conta:	759	1.1.1.07.001	IRRF S/APLICAÇÃO FIN. A RECUPERAR			
			Saldo Anterior			0,00D
Conta:	1176	1.1.1.07.002	IRRF FORNECEDOR A RECUPERAR			
			Saldo Anterior			0,00D
Conta:	1177	1.1.1.07.003	CSRF A RECUPERAR			
			Saldo Anterior			0,00D
Conta:	869	1.1.1.08.	ADIANTAMENTO A FORNECEDORES			
			Saldo Anterior			0,00D
Conta:	1203	1.1.1.08.001	ADIANTAMENTO A FORNECEDOR THONSON REUTERS			
			Saldo Anterior			0,00D

INSTITUTO DE SAÚDE E GESTÃO DO VALE



Endereço: R DR BARTOLOMEU CHAVES

Cidade: MUTUIPE

E-mail: :

CNPJ: 14.812.333/0001-20

Telefone: (71) 3015-1954

Livro Razão

Data Inicial: 01/11/2025 Data Final: 30/11/2025

Centro de Custo: Todos

Ordem	Número	Data	Historico	Debito	Credito	Saldo
Conta:	1204	1.1.1.08.002	ADIANTAMENTO A FORNECEDOR SUPERMED			
Conta:	1204	1.1.1.08.002	ADIANTAMENTO A FORNECEDOR SUPERMED			
			Saldo Anterior			0,00D
Conta:	1206	1.1.1.08.003	ADIANTAMENTO A FORNECEDOR ANA LUISA PINHEIRO			
			Saldo Anterior			0,00D
Conta:	1207	1.1.1.08.004	ADIANTAMENTO A FORNECEDOR BIOXXI			
			Saldo Anterior			0,00D
Conta:	1212	1.1.1.08.005	ADIANTAMENTO A FORNECEDOR L E BRITO			
			Saldo Anterior			0,00D
Conta:	1213	1.1.1.08.006	ADIANTAMENTO A FORNECEDOR OLLIVER DISTRIBUIDORA DE GENEROS ALIMENTICIOS			
			Saldo Anterior			0,00D
Conta:	1214	1.1.1.08.007	ADIANTAMENTO A FORNECEDOR EDUS DISTRIBUIDORA			
			Saldo Anterior			0,00D
Conta:	1215	1.1.1.08.008	ADIANT. HC RIO HEALTH CARE			
			Saldo Anterior			0,00D
Conta:	1216	1.1.1.08.009	ADIANT SANFARMA COMERCIO			
			Saldo Anterior			0,00D
Conta:	1217	1.1.1.08.010	ADIANT. NEWMED PRODUTOS PARA SAUDE LTDA			
			Saldo Anterior			0,00D
Conta:	1218	1.1.1.08.011	ADIANT. HELP COMERCIO			
			Saldo Anterior			0,00D
Conta:	922	1.1.1.08.012	ADIANT. ANBIOTON IMPORTADORA LTDA			
			Saldo Anterior			0,00D
Conta:	137	1.1.2.01.	ESTOQUE GERAL			
			Saldo Anterior			0,00D
Conta:	17	1.1.2.01.001	MATERIAIS DE ESCRITÓRIO			
			Saldo Anterior			0,00D
1	6043	05/11/2025	VALOR REF A MATERIAL DE EXPEDIENTE - MILLENIUM PRODUTOS FARMACEUTICOS LTDA	88.210,40		88.210,40D
			Total da Conta	88.210,40	0,00	
Conta:	14	1.1.2.01.002	MEDICAMENTOS			
			Saldo Anterior			11.104,34D
1	6050	05/11/2025	VALOR REF A AQUISICAO DE MEDICAMENTOS - WVW MED DISTRIB. DE MEDICAMENTOS LTDA	152.969,60		164.073,94D
			Total da Conta	152.969,60	0,00	
Conta:	1248	1.1.2.01.003	MATERIAIS MEDICOS E HOSPITALARES			
			Saldo Anterior			797,68C
1	6032	05/11/2025	VALOR REF A AQUISICAO DE MATERIAL MEDICO - AMED PRODUTOS HOSPITALARES LTDA	6.973,00		6.175,32D

INSTITUTO DE SAÚDE E GESTÃO DO VALE



Endereço: R DR BARTOLOMEU CHAVES

Cidade: MUTUIPE

E-mail: :

CNPJ: 14.812.333/0001-20

Telefone: (71) 3015-1954

Livro Razão

Data Inicial: 01/11/2025 Data Final: 30/11/2025

Centro de Custo: Todos

Ordem	Número	Data	Historico	Debito	Credito	Saldo
Conta:	1248	1.1.2.01.003	MATERIAIS MEDICOS E HOSPITALARES			
2	6033	05/11/2025	VALOR REF A AQUISIÇÃO DE MATERIAL HOSPITALAR - CAMINHAS COMERCIAL LTDA/AP	4.782,00		10.957,32D
3	6044	05/11/2025	VALOR REF A MATERIAL MEDICO - MORIA MULTICOMERCIO LTDA	8.200,00		19.157,32D
4	6062	06/11/2025	VALOR REF A AQUISICAO DE MATERIAL MEDICO- LA MEDIC RJ LTDA	11.220,00		30.377,32D
5	6063	06/11/2025	VALOR REF A AQUISIÇÃO DE MATERIAL HOSPITALAR - MEF COMERCIO E SERVICOS LTDA	89.510,40		119.887,72D
6	6064	07/11/2025	VALOR REF A AQUISIÇÃO DE MATERIAL HOSPITALAR - GLOBAL COMERCIAL RIO LTDA	54.600,00		174.487,72D
			Total da Conta	175.285,40	0,00	
Conta:	1252	1.1.2.01.004	DIETA ENTERAL E SUPLEMENTO			
			Saldo Anterior			0,00D
Conta:	823	1.1.2.01.006	ESTOQUE GERAL - SEMUS PVAX			
			Saldo Anterior			1.809.422,93D
Conta:	31	1.2.1.01.	TRANSFERÊNCIAS ENTRE CONTAS IMAPS			
			Saldo Anterior			0,00D
Conta:	145	1.3.2.01.	IMOBILIZADO			
			Saldo Anterior			0,00D
Conta:	33	1.3.2.01.001	COBERTURAS			
			Saldo Anterior			0,00D
Conta:	34	1.3.2.01.002	PREDIOS E BENFEITORIAS			
			Saldo Anterior			0,00D
Conta:	35	1.3.2.01.003	EQUIPAMENTOS HOSPITALARES			
			Saldo Anterior			12.000,00D
Conta:	762	1.3.2.01.004	MOVEIS E UTENSILIOS			
			Saldo Anterior			0,00D
Conta:	763	1.3.2.01.005	INSTALAÇÕES			
			Saldo Anterior			0,00D
Conta:	810	1.3.2.01.006	EQUIPAMENTOS DE INFORMATICA			
			Saldo Anterior			2.999,99D
Conta:	144	1.3.3.01.	(-) DEPRECIACAO			
			Saldo Anterior			0,00D
Conta:	772	1.3.3.01.001	DEPRECIACÃO ACUMULADA COBERTURAS			
			Saldo Anterior			0,00D
Conta:	38	1.3.3.01.002	DEPRECIACÃO ACUMULADA DEPREDIOS E BENFEITORIAS			
			Saldo Anterior			0,00D
Conta:	39	1.3.3.01.003	DEPRECIACÃO ACUMULADA EQUIPAMENTOS HOSPITALARES			
			Saldo Anterior			0,00D
Conta:	764	1.3.3.01.004	DEPRECIACÃO ACUMULADA DE MOVEIS E UTENSILIOS			

INSTITUTO DE SAÚDE E GESTÃO DO VALE



Endereço: R DR BARTOLOMEU CHAVES

Cidade: MUTUIPE

E-mail: .:

CNPJ: 14.812.333/0001-20

Telefone: (71) 3015-1954

Livro Razão

Data Inicial: 01/11/2025 Data Final: 30/11/2025

Centro de Custo: Todos

Ordem	Número	Data	Historico	Debito	Credito	Saldo
Conta:	764	1.3.3.01.004	DEPRECIACÃO ACUMULADA DE MOVEIS E UTENSILIOS			
			Saldo Anterior			0,00D
Conta:	765	1.3.3.01.005	DEPRECIACÃO ACUMULADA DE INSTALACÕES			
			Saldo Anterior			0,00D
Conta:	55	2.1.1.01.	FORNECEDORES DE SERVIÇOS			
			Saldo Anterior			0,00D
Conta:	1257	2.1.1.01.001	SOUZA & FREIRE SOCIEDADE DE ADVOGADOS			
			Saldo Anterior			0,00D
1	6025	05/11/2025	VALOR REF A SERVIÇOS ADVOCATICIOS PRESTADOS - SOUZA & FREIRE SOCIEDADE DE ADVOGADOS/AT		4.964,00	4.964,00C
2	6025	05/11/2025	PAGTO REF A SERVIÇOS ADVOCATICIOS PRESTADOS - SOUZA & FREIRE SOCIEDADE DE ADVOGADOS/AT	4.964,00		0,00D
			Total da Conta	4.964,00	4.964,00	
Conta:	1254	2.1.1.01.002	LOPEZ & SANTOS SAT NIT TELECOMUNICACÖES/AP			
			Saldo Anterior			0,00D
1	6055	05/11/2025	VALOR REF A SERVIÇOS DE INTERNET - LOPEZ SANTOS SAT NIT TELECOMUNICACÖES/AP		3.878,52	3.878,52C
2	6055	05/11/2025	PAGTO REF A SERVIÇOS DE INTERNET - LOPEZ SANTOS SAT NIT TELECOMUNICACÖES/AP	1.939,26		1.939,26C
3	6055	05/11/2025	PAGTO REF A SERVIÇOS DE INTERNET - LOPEZ SANTOS SAT NIT TELECOMUNICACÖES/AP	1.939,26		0,00D
			Total da Conta	3.878,52	3.878,52	
Conta:	1255	2.1.1.01.003	ORCONTAF LOPES CONTABILIDADE			
			Saldo Anterior			0,00D
1	6045	05/11/2025	VALOR REF A PRESTACAO DE SERVIÇOS CONTABEIS - ORCONTAF LOPES CONTABILIDADE		3.036,00	3.036,00C
2	6045	05/11/2025	PAGTO REF A PRESTACAO DE SERVIÇOS CONTABEIS - ORCONTAF LOPES CONTABILIDADE	3.036,00		0,00D
			Total da Conta	3.036,00	3.036,00	
Conta:	1258	2.1.1.01.004	CONSORCIO DE SOCIEDADES NOVA IGUAÇU			
			Saldo Anterior			0,00D
1	6073	07/11/2025	VALOR REF A SERIÇOS MEDICOS PRESTADOS - CONSORCIO DE SOCIEDADE NOVA IGUAÇU		1.651.103,49	1.651.103,49C
2	6073	07/11/2025	PAGTO REF A SERIÇOS MEDICOS PRESTADOS - CONSORCIO DE SOCIEDADE NOVA IGUAÇU	144.725,60		1.506.377,89C
3	6073	07/11/2025	PAGTO REF A SERIÇOS MEDICOS PRESTADOS - CONSORCIO DE SOCIEDADE NOVA IGUAÇU	176.043,05		1.330.334,84C
4	6073	07/11/2025	PAGTO REF A SERIÇOS MEDICOS PRESTADOS - CONSORCIO DE SOCIEDADE NOVA IGUAÇU	630.713,20		699.621,64C
5	6073	07/11/2025	PAGTO REF A SERIÇOS MEDICOS PRESTADOS - CONSORCIO DE SOCIEDADE NOVA IGUAÇU	582.225,12		117.396,52C
6	6073	07/11/2025	PAGTO REF A SERIÇOS MEDICOS PRESTADOS - CONSORCIO DE SOCIEDADE NOVA IGUAÇU	117.396,52		0,00D
			Total da Conta	1.651.103,49	1.651.103,49	
Conta:	1259	2.1.1.01.005	VL COM SEV E EMPREENDIMENTOS			
			Saldo Anterior			0,00D
Conta:	1261	2.1.1.01.006	GPG CONSULTORIA E APOIO ADMINISTRATIVO LTDA			
			Saldo Anterior			0,00D

INSTITUTO DE SAÚDE E GESTÃO DO VALE



Endereço: R DR BARTOLOMEU CHAVES

Cidade: MUTUIPE

E-mail: :

CNPJ: 14.812.333/0001-20

Telefone: (71) 3015-1954

Livro Razão

Data Inicial: 01/11/2025 Data Final: 30/11/2025

Centro de Custo: Todos

Ordem	Número	Data	Historico	Debito	Credito	Saldo
Conta: 1261 2.1.1.01.006 GPG CONSULTORIA E APOIO ADMINISTRATIVO LTDA						
1	6030	05/11/2025	VALOR REF A SERVIÇOS PRESTADOS - GPG CONSULTORIA E APOIO ADMINISTRATIVO LTDA		10.400,00	10.400,00C
2	6030	05/11/2025	PAGTO REF A SERVIÇOS PRESTADOS - GPG CONSULTORIA E APOIO ADMINISTRATIVO LTDA	10.400,00		0,00D
				Total da Conta	10.400,00	10.400,00
Conta: 1262 2.1.1.01.007 CARDIOTEC SERVIÇOS E SOLUCOES EM EQUIP. MEDICOS LTDA						
				Saldo Anterior		0,00D
Conta: 1263 2.1.1.01.008 PREVINI SERVIÇOS TERCEIRIZADOS EIRELI						
				Saldo Anterior		0,00D
Conta: 1264 2.1.1.01.009 MEDEIROS REBOUÇAS GUIMARAES						
				Saldo Anterior		0,00D
1	6028	05/11/2025	VALOR REF A SERVIÇOS ADVOCATICOS - MEDEIROS GUIMARÃES REBOUÇAS		15.000,00	15.000,00C
2	6028	05/11/2025	PAGTO REF A SERVIÇOS ADVOCATICOS - MEDEIROS GUIMARÃES REBOUÇAS	15.000,00		0,00D
				Total da Conta	15.000,00	15.000,00
Conta: 1265 2.1.1.01.010 BRAZIL SERVICE GESTÃO EMPRESARIAL EIRELI						
				Saldo Anterior		0,00D
Conta: 1266 2.1.1.01.011 PCR GESTÃO EMPRESARIAL EIRELI						
				Saldo Anterior		0,00D
Conta: 1267 2.1.1.01.012 ASLAN SERVIÇOS E LOCAÇÕES LTDA						
				Saldo Anterior		0,00D
Conta: 1268 2.1.1.01.013 TARCICIO MENEZES DOS SANTOS						
				Saldo Anterior		0,00D
1	6024	05/11/2025	VALOR REF A CONSULTORIA E ASSESSORIA JURIDICA - TARCICIO MENEZES DOS SANTOS		2.375,00	2.375,00C
2	6024	05/11/2025	PAGTO REF A CONSULTORIA E ASSESSORIA JURIDICA - TARCICIO MENEZES DOS SANTOS	2.375,00		0,00D
				Total da Conta	2.375,00	2.375,00
Conta: 1269 2.1.1.01.014 JALF SERVIÇOS MEDICOS LTDA						
				Saldo Anterior		0,00D
Conta: 1271 2.1.1.01.016 RIO FIBRAS COMERCIOS LTDA						
				Saldo Anterior		0,00D
1	6053	05/11/2025	VALOR REF A SERVIÇOS DE INTERNET BANDA LARGA - RIO FIBRAS COMERCIOS LTDA		149,90	149,90C
2	6053	05/11/2025	PAGTO REF A SERVIÇOS DE INTERNET BANDA LARGA - RIO FIBRAS COMERCIOS LTDA	149,90		0,00C
				Total da Conta	149,90	149,90
Conta: 1276 2.1.1.01.017 MONIQUE DA SILVA MENDONCA						
				Saldo Anterior		0,00D
1	6027	05/11/2025	VALOR REF A SERVICOS DE DIGITACAO DE CONTRATOS DE FORNECEDORES - APOIO A GESTAO - MONIQUE DA SILVA MENDONCA		4.000,00	4.000,00C
2	6027	05/11/2025	PAGTO REF A SERVICOS DE DIGITACAO DE CONTRATOS DE FORNECEDORES - APOIO A GESTAO - MONIQUE DA SILVA	4.000,00		0,00D

INSTITUTO DE SAÚDE E GESTÃO DO VALE



Endereço: R DR BARTOLOMEU CHAVES

Cidade: MUTUIPE

E-mail: .:

CNPJ: 14.812.333/0001-20

Telefone: (71) 3015-1954

Livro Razão

Data Inicial: 01/11/2025 Data Final: 30/11/2025

Centro de Custo: Todos

Ordem	Número	Data	Historico	Debito	Credito	Saldo
Conta: 1276 2.1.1.01.017			MONIQUE DA SILVA MENDONCA			
			MENDONCA			
				Total da Conta	4.000,00	4.000,00
Conta: 1277 2.1.1.01.018			FGS SERVIÇOS ADMINISTRATIVOS LTDA			
				Saldo Anterior		0,00D
1	6023	05/11/2025	VALOR REF A SERVIÇOS GESTÃO ADMINISTRATIVA - FGS SERVIÇOS ADMINISTRATIVOS LTDA		14.400,00	14.400,00C
2	6023	05/11/2025	PAGTO REF A SERVIÇOS GESTÃO ADMINISTRATIVA - FGS SERVIÇOS ADMINISTRATIVOS LTDA	14.400,00		0,00D
				Total da Conta	14.400,00	14.400,00
Conta: 1278 2.1.1.01.019			JMCJ SERVIÇOS ADMINISTRATIVOS LTDA			
				Saldo Anterior		0,00D
Conta: 1279 2.1.1.01.020			MCA TECNOLOGIA PARA EVENTOS LTDA			
				Saldo Anterior		0,00D
Conta: 1280 2.1.1.01.021			LAIS MAGALHAES FEITOSA SOCIEDADE INDIVIDUAL DE AD			
				Saldo Anterior		0,00D
1	6065	07/11/2025	VALOR REF A PRESTAÇÃO DE SERVIÇOS JURIDICOS - LAIS MAGALHAES FEITOSA SOCIEDADE INDIVIDUAL DE AD		3.000,00	3.000,00C
2	6065	07/11/2025	PAGTO REF A PRESTAÇÃO DE SERVIÇOS JURIDICOS - LAIS MAGALHAES FEITOSA SOCIEDADE INDIVIDUAL DE AD	3.000,00		0,00D
				Total da Conta	3.000,00	3.000,00
Conta: 1281 2.1.1.01.022			TECHNAV SOLUCOES EM EQUIPAMENTOS E COMERCIO ATACADISTA			
				Saldo Anterior		0,00D
Conta: 1282 2.1.1.01.023			W P SISTEMAS REPROGRAFICOS E IMPRESSÃO LTDA			
				Saldo Anterior		0,00D
1	6049	05/11/2025	VALOR REF A LOCAÇÃO DE 59 - IMPRESSORA 310 - COMPUTADOR - MOUSE - TECLADO - W P SISTEMAS REPROGRAFICOS E IMPRESSÃO LTDA		132.698,00	132.698,00C
2	6049	05/11/2025	PAGTO REF A LOCAÇÃO DE 59 - IMPRESSORA 310 - COMPUTADOR - MOUSE - TECLADO - W P SISTEMAS REPROGRAFICOS E IMPRESSÃO LTDA	66.349,00		66.349,00C
3	6049	05/11/2025	PAGTO REF A LOCAÇÃO DE 59 - IMPRESSORA 310 - COMPUTADOR - MOUSE - TECLADO - W P SISTEMAS REPROGRAFICOS E IMPRESSÃO LTDA	66.349,00		0,00D
				Total da Conta	132.698,00	132.698,00
Conta: 1283 2.1.1.01.024			LMV MAQUINAS E SERVIÇOS LTDA			
				Saldo Anterior		0,00D
Conta: 1284 2.1.1.01.025			ZENILDA NAZARETH DO CARMO OLIVEIRA			
				Saldo Anterior		0,00D
Conta: 1285 2.1.1.01.026			FORTE GASES COMERCIO LTDA			
				Saldo Anterior		0,00D
1	6069	07/11/2025	VALOR REF A LOCAÇÃO DE 58 CILINDROS DE ALTA PRESSÃO - FORTE GASES COMERCIO LTDA		5.800,00	5.800,00C
2	6069	07/11/2025	PAGTO REF A LOCAÇÃO DE 58 CILINDROS DE ALTA PRESSÃO - FORTE GASES COMERCIO LTDA	5.800,00		0,00D
				Total da Conta	5.800,00	5.800,00

INSTITUTO DE SAÚDE E GESTÃO DO VALE



Endereço: R DR BARTOLOMEU CHAVES

Cidade: . . : MUTUIPE

E-mail: . . :

CNPJ: 14.812.333/0001-20

Telefone: (71) 3015-1954

Livro Razão

Data Inicial: 01/11/2025 Data Final: 30/11/2025

Centro de Custo: Todos

Ordem	Número	Data	Historico	Debito	Credito	Saldo
Conta: 1286 2.1.1.01.027			BRUNO DE QUEIROZ MIRANDA LTDA			
Conta: 1286 2.1.1.01.027			BRUNO DE QUEIROZ MIRANDA LTDA			
			Saldo Anterior			0,00D
1	6061	06/11/2025	VALOR REF A PLANEGAMENTO E EXECUCAO DO PROJETO EDUCACAO CONTINUADA - BRUNO DE QUEIROZ MIRANDA LTDA		130.686,12	130.686,12C
2	6061	06/11/2025	PAGTO REF A PLANEGAMENTO E EXECUCAO DO PROJETO EDUCACAO CONTINUADA - BRUNO DE QUEIROZ MIRANDA LTDA	130.686,12		0,00D
			Total da Conta	130.686,12	130.686,12	
Conta: 1287 2.1.1.01.028			MARIA IRENE LEONCIO DA SILVA			
			Saldo Anterior			0,00D
Conta: 1289 2.1.1.01.029			MAIS MOBI SERVICOS LTDA			
			Saldo Anterior			0,00D
1	6021	05/11/2025	VALOR REF A RECARGA DE VT 10-2025 - MAIS MOBI SERVICOS LTDA		57.401,95	57.401,95C
2	6021	05/11/2025	PAGTO REF A RECARGA DE VT 10-2025 - MAIS MOBI SERVICOS LTDA	32,90		57.369,05C
3	6021	05/11/2025	PAGTO REF A RECARGA DE VT 10-2025 - MAIS MOBI SERVICOS LTDA	32,90		57.336,15C
4	6021	05/11/2025	PAGTO REF A RECARGA DE VT 10-2025 - MAIS MOBI SERVICOS LTDA	24,16		57.311,99C
5	6067	07/11/2025	PAGTO REF A RECARGA DE VT 10-2025 - MAIS MOBI SERVICOS LTDA	50.644,65		6.667,34C
6	6067	07/11/2025	PAGTO REF A RECARGA DE VT 10-2025 - MAIS MOBI SERVICOS LTDA	1.559,26		5.108,08C
7	6067	07/11/2025	PAGTO REF A RECARGA DE VT 10-2025 - MAIS MOBI SERVICOS LTDA	511,56		4.596,52C
8	6067	07/11/2025	PAGTO REF A RECARGA DE VT 10-2025 - MAIS MOBI SERVICOS LTDA	1.573,20		3.023,32C
9	6067	07/11/2025	PAGTO REF A RECARGA DE VT 10-2025 - MAIS MOBI SERVICOS LTDA	416,86		2.606,46C
10	6068	07/11/2025	PAGTO REF A RECARGA DE VT 10-2025 - MAIS MOBI SERVICOS LTDA	2.606,46		0,00D
			Total da Conta	57.401,95	57.401,95	
Conta: 1291 2.1.1.01.030			CENTRO DE DIAGNOSTICO CLINICOS DE VOLTA REDONDA			
			Saldo Anterior			0,00D
Conta: 1294 2.1.1.01.031			CLARO S.A.			
			Saldo Anterior			0,00D
Conta: 1296 2.1.1.01.032			DANILO ANDRADE SILVA FREIRE			
			Saldo Anterior			0,00D
Conta: 1301 2.1.1.01.033			BIONEXO PREMIUM			
			Saldo Anterior			0,00D
Conta: 1305 2.1.1.01.034			CHADA COMERCIO E SERVIÇOS LTDA			
			Saldo Anterior			0,00D
1	6036	05/11/2025	VALOR REF A LOCAÇÃO DE 641 TABELT - CHADA COMERCIO E SERVIÇOS LTDA		38.460,00	38.460,00C
2	6036	05/11/2025	PAGTO REF A LOCAÇÃO DE 641 TABELT - CHADA COMERCIO	38.460,00		0,00D

INSTITUTO DE SAÚDE E GESTÃO DO VALE



Endereço: R DR BARTOLOMEU CHAVES

Cidade: . . : MUTUIPE

E-mail: . . :

CNPJ: 14.812.333/0001-20

Telefone: (71) 3015-1954

Livro Razão

Data Inicial: 01/11/2025 Data Final: 30/11/2025

Centro de Custo: Todos

Ordem	Número	Data	Historico	Debito	Credito	Saldo
Conta:	1305	2.1.1.01.034	CHADA COMERCIO E SERVIÇOS LTDA E SERVIÇOS LTDA			
			Total da Conta	38.460,00	38.460,00	
Conta:	1306	2.1.1.01.035	GO TELECON EMPREENDIMENTOS LTDA			
			Saldo Anterior			0,00D
Conta:	1308	2.1.1.01.036	ASTRAL SERVICOS TERCEIRIZADOS LTDA			
			Saldo Anterior			0,00D
1	6071	07/11/2025	VALOR REF A SERVICOS DE PORTARIA PERIODO 10-2025- ASTRAL SERVICOS TERCEIRIZADOS LTDA		212.344,69	212.344,69C
2	6071	07/11/2025	PAGTO REF A SERVICOS DE PORTARIA PERIODO 10-2025- ASTRAL SERVICOS TERCEIRIZADOS LTDA	212.344,69		0,00C
3	6072	07/11/2025	VALOR REF A SERVICOS DE HIGIENIZACAO, CONSERVACAO E LIMPEZA PERIODO 10-2025- ASTRAL SERVICOS TERCEIRIZADOS LTDA		448.153,96	448.153,96C
4	6072	07/11/2025	PAGTO REF A SERVICOS DE HIGIENIZACAO, CONSERVACAO E LIMPEZA PERIODO 10-2025- ASTRAL SERVICOS TERCEIRIZADOS LTDA	448.153,96		0,00C
			Total da Conta	660.498,65	660.498,65	
Conta:	1311	2.1.1.01.037	MALUAN COMERCIO DE VESTUARIO E EPI LTDA			
			Saldo Anterior			0,00D
Conta:	1312	2.1.1.01.038	MIXPEL DISTRIBUIDORA LTDA			
			Saldo Anterior			0,00D
Conta:	1313	2.1.1.01.039	MENDONÇA, GOMES E CINTRA ADVOGADOS S/S			
			Saldo Anterior			0,00D
Conta:	1314	2.1.1.01.040	S TEC SERVICE LTDA			
			Saldo Anterior			0,00D
Conta:	1319	2.1.1.01.041	SAFE SERVIÇOS MEDICOS LTDA			
			Saldo Anterior			0,00D
Conta:	1322	2.1.1.01.042	WENI TECNOLOGIA DA INFORMAÇÃO LTDA			
			Saldo Anterior			0,00D
Conta:	1324	2.1.1.01.044	M C DE CARVALHO ASSESSORIA EMPRESARIAL			
			Saldo Anterior			0,00D
Conta:	1325	2.1.1.01.045	HUB365 SERVIÇOS, TECNOLOGIA E NEGOCIOS LTDA			
			Saldo Anterior			0,00D
Conta:	1328	2.1.1.01.046	CIRURGICA SEBASTIANA LTDA			
			Saldo Anterior			0,00D
Conta:	1330	2.1.1.01.047	VERDANT SAUDE AMBIENTAL LTDA			
			Saldo Anterior			0,00D
Conta:	1331	2.1.1.01.048	LPDS ASSESSORIA EMPRESARIA LTDA			
			Saldo Anterior			0,00D
1	6031	05/11/2025	VALOR REF A SERVIÇOS FINANCEIROS PRESTADOS - LPDS ASSESSORIA EMPRESARIA LTDA		5.000,00	5.000,00C
2	6031	05/11/2025	PAGTO REF A SERVIÇOS FINANCEIROS PRESTADOS - LPDS ASSESSORIA EMPRESARIA LTDA	5.000,00		0,00D
			Total da Conta	5.000,00	5.000,00	

INSTITUTO DE SAÚDE E GESTÃO DO VALE



Endereço: R DR BARTOLOMEU CHAVES

Cidade: MUTUIPE

E-mail: .:

CNPJ: 14.812.333/0001-20

Telefone: (71) 3015-1954

Livro Razão

Data Inicial: 01/11/2025 Data Final: 30/11/2025

Centro de Custo: Todos

Ordem	Número	Data	Historico	Debito	Credito	Saldo
Conta:	1332	2.1.1.01.049	S JUSTINO CONSTRUÇÕES LOCAÇÕES E SERVIÇOS LTDA			
Conta:	1332	2.1.1.01.049	S JUSTINO CONSTRUÇÕES LOCAÇÕES E SERVIÇOS LTDA			
			Saldo Anterior			0,00D
Conta:	1336	2.1.1.01.050	CBD BILHETE DIGITAL			
			Saldo Anterior			0,00D
1	6070	07/11/2025	VALOR REF A RECARGA DE VT - CBD BILHETE DIGITAL		796,10	796,10C
2	6070	07/11/2025	PAGTO REF A RECARGA DE VT - CBD BILHETE DIGITAL	796,10		0,00C
			Total da Conta	796,10	796,10	
Conta:	1337	2.1.1.01.051	SERQUIP TRATAMENTOS RESIDUOS AL LTDA			
			Saldo Anterior			0,00D
Conta:	1338	2.1.1.01.052	MARCIO MATTOS MALTEZ			
			Saldo Anterior			0,00D
Conta:	1339	2.1.1.01.053	DANIEL E A B SILVA COMUNICACAO LTDA			
			Saldo Anterior			0,00D
Conta:	1340	2.1.1.01.054	LIVIA AGUADE ANDRADE 00099500523			
			Saldo Anterior			0,00D
Conta:	1343	2.1.1.01.055	TELMA ARAUJO LIMA 34114360425			
			Saldo Anterior			0,00D
Conta:	1344	2.1.1.01.056	JOÃO MESSIAS LIMA PEREIRA			
			Saldo Anterior			0,00D
Conta:	1348	2.1.1.01.058	T DE M CINTRA ASSESSORIA EMPRESARIAL			
			Saldo Anterior			0,00D
Conta:	1349	2.1.1.01.059	MEDLINK TELESAUDE LTDA			
			Saldo Anterior			0,00D
Conta:	1352	2.1.1.01.060	CONEXÃO MONTAGENS E EVENTOS LTDA			
			Saldo Anterior			0,00D
Conta:	1353	2.1.1.01.061	DOSVOX DISTRIBUIDORA LTDA			
			Saldo Anterior			0,00D
Conta:	1354	2.1.1.01.062	FERDINANDA CRISTINA LINS DE MELO GRAFFIX			
			Saldo Anterior			0,00D
Conta:	1355	2.1.1.01.063	F3 FARDAMENTOS E BORDADOS LTDA			
			Saldo Anterior			0,00D
Conta:	1357	2.1.1.01.064	SWAP MEIOS DE PAGAMENTO - ALIMENTAÇÃO			
			Saldo Anterior			0,00D
Conta:	1359	2.1.1.01.065	DFVD SERVIÇOS ADMINISTRATIVO			
			Saldo Anterior			0,00D
Conta:	1360	2.1.1.01.066	JEAN SILVESTRE DE AQUINO			
			Saldo Anterior			0,00D
Conta:	1362	2.1.1.01.067	MC GOIS SERVIÇOS ADMINISTRATIVO LTDA			
			Saldo Anterior			0,00D

INSTITUTO DE SAÚDE E GESTÃO DO VALE



Endereço: R DR BARTOLOMEU CHAVES

Cidade: MUTUIPE

E-mail: .:

CNPJ: 14.812.333/0001-20

Telefone: (71) 3015-1954

Livro Razão

Data Inicial: 01/11/2025 Data Final: 30/11/2025

Centro de Custo: Todos

Ordem	Número	Data	Historico	Debito	Credito	Saldo
Conta: 1363 2.1.1.01.068			I R NOVATEC AMBIENTAL LTDA			
Conta: 1363 2.1.1.01.068			I R NOVATEC AMBIENTAL LTDA			
			Saldo Anterior			0,00D
1	6058	05/11/2025	VALOR REF A COLETA CONTÍNUA TRANSPORTE E DESTINAÇÃO FINAL DE RESÍDUOS - IR NOVATEC AMBIENTAL LTDA		7.065,00	7.065,00C
2	6058	05/11/2025	PAGTO REF A COLETA CONTÍNUA TRANSPORTE E DESTINAÇÃO FINAL DE RESÍDUOS - IR NOVATEC AMBIENTAL LTDA	7.065,00		0,00D
			Total da Conta	7.065,00	7.065,00	
Conta: 1367 2.1.1.01.069			CONFECÇÕES NOBREGA EIRELI			
			Saldo Anterior			0,00D
Conta: 1368 2.1.1.01.070			NS LOCACOES LTDA			
			Saldo Anterior			0,00D
1	6041	05/11/2025	VALOR REF A SERVICOS DE LOCACAO DE 09 VEICULOS - NS LOCACOES LTDA		41.031,45	41.031,45C
2	6041	05/11/2025	PAGTO REF A SERVICOS DE LOCACAO DE 09 VEICULOS - NS LOCACOES LTDA	41.031,45		0,00D
			Total da Conta	41.031,45	41.031,45	
Conta: 1370 2.1.1.01.071			ESPARADRAPO COMERCIAL CIRURGICA LTDA			
			Saldo Anterior			0,00D
Conta: 1372 2.1.1.01.072			BRISANET SERVIÇOS DE TELECOMUNICAÇÕES S.A.			
			Saldo Anterior			0,00D
Conta: 1375 2.1.1.01.073			INFINI SERVIÇOS DE COMUNICAÇÃO VISUAL LTDA			
			Saldo Anterior			0,00D
Conta: 1376 2.1.1.01.074			ENGCLIN COMERCIO E SOLUÇÕES			
			Saldo Anterior			0,00D
Conta: 1377 2.1.1.01.075			VELEIRO TRANSPORTES E TURISMO LTDA			
			Saldo Anterior			0,00D
Conta: 1378 2.1.1.01.076			M&V SERVIÇOS E COMERCIO LTDA			
			Saldo Anterior			0,00D
Conta: 1383 2.1.1.01.077			SOLLUS COMERCIO E TECNOLOGIA EM CONTR. DE PONTO			
			Saldo Anterior			0,00D
1	6046	05/11/2025	VALOR REF A MENSALIDADE SISTEMA RELOGIO DE PONTO - SOLLUS COMERCIO E TECNOLOGIA EM CONTR. DE PONTO		2.897,88	2.897,88C
2	6046	05/11/2025	PAGTO REF A MENSALIDADE SISTEMA RELOGIO DE PONTO - SOLLUS COMERCIO E TECNOLOGIA EM CONTR. DE PONTO	1.171,94		1.725,94C
3	6046	05/11/2025	PAGTO REF A MENSALIDADE SISTEMA RELOGIO DE PONTO - SOLLUS COMERCIO E TECNOLOGIA EM CONTR. DE PONTO	1.725,94		0,00C
			Total da Conta	2.897,88	2.897,88	
Conta: 1384 2.1.1.01.078			THOMSON REUTERS BRASIL			
			Saldo Anterior			0,00D
1	6057	05/11/2025	VALOR REF A SERVIÇOS DE MANUTENÇÃO DO SISTEMA DOMINIO - THOMSON REUTERS BRASIL		4.399,26	4.399,26C
2	6057	05/11/2025	PAGTO REF A SERVIÇOS DE MANUTENÇÃO DO SISTEMA DOMINIO - THOMSON REUTERS BRASIL	4.399,26		0,00C

INSTITUTO DE SAÚDE E GESTÃO DO VALE



Endereço: R DR BARTOLOMEU CHAVES

Cidade: MUTUIPE

E-mail: .:

CNPJ: 14.812.333/0001-20

Telefone: (71) 3015-1954

Livro Razão

Data Inicial: 01/11/2025 Data Final: 30/11/2025

Centro de Custo: Todos

Ordem	Número	Data	Historico	Debito	Credito	Saldo
Conta: 1384 2.1.1.01.078			THOMSON REUTERS BRASIL			
				Total da Conta	4.399,26	4.399,26
Conta: 1385 2.1.1.01.079			LIDIANE QUEIROZ DEL REI			
				Saldo Anterior		0,00D
1	6029	05/11/2025	VALOR REF A SERVIÇO DE COMUNICAÇÃO E MARKETING DIIGITAL - LIDIANE QUEIROZ DEL REI / AP		4.500,00	4.500,00C
2	6029	05/11/2025	PAGTO REF A SERVIÇO DE COMUNICAÇÃO E MARKETING DIIGITAL - LIDIANE QUEIROZ DEL REI / AP	4.500,00		0,00D
				Total da Conta	4.500,00	4.500,00
Conta: 1386 2.1.1.01.080			RIOPAR PARTICIPAÇÕES S.A.			
				Saldo Anterior		0,00D
Conta: 1387 2.1.1.01.081			SODEXO PASS BRASIL SERVIÇO E COMERCIO S/A			
				Saldo Anterior		0,00D
1	6060	06/11/2025	VALOR REF A VALE ALIMENTACAO DE 10-2025 - SODEXO PASS BRASIL		30,00	30,00C
2	6060	06/11/2025	PAGTO REF A VALE ALIMENTACAO DE 10-2025 - SODEXO PASS BRASIL	15,00		15,00C
3	6060	06/11/2025	PAGTO REF A VALE ALIMENTACAO DE 10-2025 - SODEXO PASS BRASIL	15,00		0,00D
4	6068	07/11/2025	VALOR REF A VALE ALIMENTACAO DE 10-2025 - SODEXO PASS BRASIL		244.190,00	244.190,00C
5	6068	07/11/2025	PAGTO REF A VALE ALIMENTACAO DE 10-2025 - SODEXO PASS BRASIL	11.320,00		232.870,00C
6	6068	07/11/2025	PAGTO REF A VALE ALIMENTACAO DE 10-2025 - SODEXO PASS BRASIL	232.870,00		0,00D
				Total da Conta	244.220,00	244.220,00
Conta: 1388 2.1.1.01.082			CONCRETIZA ENGENHARIA LTDA			
				Saldo Anterior		0,00D
Conta: 1389 2.1.1.01.083			INOVA GESTÃO ADMINISTRATIVA LTDA			
				Saldo Anterior		0,00D
1	6038	05/11/2025	VALOR REF A ACOMPANHAMENTO DA ELABORACAO DA PRESTACAO DE CONTAS DEVIDO EFETIVACAO DOS SEVICOS SAUDE NA ATENCAO PRIMARIA- INOVA GESTÃO ADMINISTRATIVA LTDA		16.000,00	16.000,00C
2	6038	05/11/2025	PAGTO REF A ACOMPANHAMENTO DA ELABORACAO DA PRESTACAO DE CONTAS DEVIDO EFETIVACAO DOS SEVICOS SAUDE NA ATENCAO PRIMARIA- INOVA GESTÃO ADMINISTRATIVA LTDA	16.000,00		0,00D
3	6039	05/11/2025	VALOR REF A SERVIÇOS DE MAPEAMENTO DOS RESULTADOS DEVIDOS A EFETIVAÇÃO DOS SERVIÇOS DE SAUDE OFERTADAS NA ATENÇÃO PRIMARIA - INOVA GESTÃO ADMINISTRATIVA LTDA		24.000,00	24.000,00C
4	6039	05/11/2025	PAGTO REF A SERVIÇOS DE MAPEAMENTO DOS RESULTADOS DEVIDOS A EFETIVAÇÃO DOS SERVIÇOS DE SAUDE OFERTADAS NA ATENÇÃO PRIMARIA - INOVA GESTÃO ADMINISTRATIVA LTDA	24.000,00		0,00D
				Total da Conta	40.000,00	40.000,00
Conta: 1392 2.1.1.01.084			NEOMAR RODRIGUES DIAS SOCIEDADE			
				Saldo Anterior		0,00D
1	6026	05/11/2025	VALOR REF A SERVIÇOS DE ASSESSORIA JURIDICA -		14.400,00	14.400,00C

INSTITUTO DE SAÚDE E GESTÃO DO VALE



Endereço: R DR BARTOLOMEU CHAVES

Cidade: MUTUIPE

E-mail: .:

CNPJ: 14.812.333/0001-20

Telefone: (71) 3015-1954

Livro Razão

Data Inicial: 01/11/2025 Data Final: 30/11/2025

Centro de Custo: Todos

Ordem	Número	Data	Historico	Debito	Credito	Saldo
Conta: 1392 2.1.1.01.084 NEOMAR RODRIGUES DIAS SOCIEDADE						
			NEOMAR RODRIGUES DIAS SOCIEDADE			
2	6026	05/11/2025	PAGTO REF A SERVIÇOS DE ASSESSORIA JURIDICA - NEOMAR RODRIGUES DIAS SOCIEDADE	14.400,00		0,00D
			Total da Conta	14.400,00	14.400,00	
Conta: 1394 2.1.1.01.085 FORSAUDE SERVIÇOS MEDICOS LTDA						
			Saldo Anterior			0,00D
Conta: 1395 2.1.1.01.086 ASSISTENZA SERVIÇOS DE ENFERMAGEM LTDA						
			Saldo Anterior			0,00D
Conta: 1396 2.1.1.01.087 MEDICINALE SERVIÇOS MEDICOS LTDA						
			Saldo Anterior			0,00D
Conta: 1397 2.1.1.01.088 SUPORTO SERVIÇOS EM SAUDE LTDA						
			Saldo Anterior			0,00D
Conta: 1398 2.1.1.01.089 INTERNET - SPEED WEB NET TELECOMUNICAÇÕES LTDA/AT						
			Saldo Anterior			0,00D
Conta: 1399 2.1.1.01.090 SOLIDA SERVICOS E SOLUCOES LTDA						
			Saldo Anterior			0,00D
1	6059	06/11/2025	VALOR REF A REF A SERVICOS DE MANUTENCAO PREDIAL EM UNIDADES DA ATENCAO PRIMARIA - SOLIDA SERVICOS E SOLUCOES LTDA		26.364,63	26.364,63C
2	6059	06/11/2025	PAGTO REF A REF A SERVICOS DE MANUTENCAO PREDIAL EM UNIDADES DA ATENCAO PRIMARIA - SOLIDA SERVICOS E SOLUCOES LTDA	26.364,63		0,00C
			Total da Conta	26.364,63	26.364,63	
Conta: 1400 2.1.1.01.091 LILITH SERVICOS MEDICOS LTDA						
			Saldo Anterior			0,00D
1	6040	05/11/2025	VALOR REF A SERVICOS MEDICOS HOSPITALARES - LILITH SERVICOS MEDICOS LTDA		211.282,60	211.282,60C
2	6040	05/11/2025	PAGTO REF A SERVICOS MEDICOS HOSPITALARES - LILITH SERVICOS MEDICOS LTDA	211.282,60		0,00C
			Total da Conta	211.282,60	211.282,60	
Conta: 1401 2.1.1.01.092 CARMO COMERCIO E SERVICOS LTDA						
			Saldo Anterior			0,00D
1	6035	05/11/2025	VALOR REF A LOCAÇÃO DE IMPRESSORAS, NOTEBOOK E MICRO COMPUTADOR - CARMO COMERCIO E SERVICOS LTDA		7.740,00	7.740,00C
2	6035	05/11/2025	PAGTO REF A LOCAÇÃO DE IMPRESSORAS, NOTEBOOK E MICRO COMPUTADOR - CARMO COMERCIO E SERVICOS LTDA	7.740,00		0,00D
			Total da Conta	7.740,00	7.740,00	
Conta: 1403 2.1.1.01.093 PIRES E VIDAL ASSESSORIA E EMPREENDIMENTOS						
			Saldo Anterior			0,00D
1	6052	05/11/2025	VALOR REF A SERVIÇOS MEDICOS PRESTADOS - PIRES E VIDAL ASSESSORIA E EMPREENDIMENTOS LTDA/A		9.446,71	9.446,71C
2	6052	05/11/2025	PAGTO REF A SERVIÇOS MEDICOS PRESTADOS - PIRES E VIDAL ASSESSORIA E EMPREENDIMENTOS LTDA/A	9.446,71		0,00D
			Total da Conta	9.446,71	9.446,71	
Conta: 1404 2.1.1.01.094 HSR MANUTENÇÃO CONSUL ALU E LIMPEZA						

INSTITUTO DE SAÚDE E GESTÃO DO VALE



Endereço: R DR BARTOLOMEU CHAVES

Cidade: MUTUIPE

E-mail:

CNPJ: 14.812.333/0001-20

Telefone: (71) 3015-1954

Livro Razão

Data Inicial: 01/11/2025 Data Final: 30/11/2025

Centro de Custo: Todos

Ordem	Número	Data	Historico	Debito	Credito	Saldo
Conta: 1404 2.1.1.01.094			HSR MANUTENÇÃO CONSUL ALU E LIMPEZA			
			Saldo Anterior			0,00D
1	6037	05/11/2025	VALOR REF A ALUGUEL DE PREVENTIVA EQUIPAMENTOS MEDICOS E HOSPITALARES - HSR MANUTENÇÃO CONSUL ALU E LIMPEZA		64.000,00	64.000,00C
2	6037	05/11/2025	PAGTO REF A ALUGUEL DE PREVENTIVA EQUIPAMENTOS MEDICOS E HOSPITALARES - HSR MANUTENÇÃO CONSUL ALU E LIMPEZA	32.000,00		32.000,00C
3	6037	05/11/2025	PAGTO REF A ALUGUEL DE PREVENTIVA EQUIPAMENTOS MEDICOS E HOSPITALARES - HSR MANUTENÇÃO CONSUL ALU E LIMPEZA	32.000,00		0,00D
			Total da Conta	64.000,00	64.000,00	
Conta: 1405 2.1.1.01.095			LIGHT SERVIÇOS DE ELETRICIDADE			
			Saldo Anterior			0,00D
Conta: 1407 2.1.1.01.096			SYMBIOS-ID CONTROLE DE ACESSO E IDENTIFICAÇÃO LTDA			
			Saldo Anterior			0,00D
Conta: 1411 2.1.1.01.097			MARTINS SOLUÇÕES E SERVIÇOS GERAIS			
			Saldo Anterior			0,00D
Conta: 1412 2.1.1.01.098			DANIEL SALES CABRAL			
			Saldo Anterior			0,00D
Conta: 1413 2.1.1.01.099			PATOLOGIA CLINICA DR SALEME LTDA			
			Saldo Anterior			0,00D
Conta: 1414 2.1.1.01.100			ID COMERCIO E SERVIÇOS LTDA			
			Saldo Anterior			0,00D
Conta: 1415 2.1.1.01.101			DIAS MASCARENHAS ACESSORIA E CONSULTORIA			
			Saldo Anterior			0,00D
Conta: 1416 2.1.1.01.102			SPEED WEB NET TELECOMUNICAÇÕES			
			Saldo Anterior			0,00D
1	6022	05/11/2025	VALOR REF A INTERNET DE ESCRITORIO - SPEED WEB NET TELECOMUNICAÇÕES		128,35	128,35C
2	6022	05/11/2025	PAGTO REF A INTERNET DE ESCRITORIO - SPEED WEB NET TELECOMUNICAÇÕES	128,35		0,00D
3	6093	25/11/2025	VALOR REF A INTERNET DE NOVA IGUACU - SPEED WEB NET TELECOMUNICAÇÕES		16.007,31	16.007,31C
4	6093	25/11/2025	PAGTO REF A INTERNET DE NOVA IGUACU - SPEED WEB NET TELECOMUNICAÇÕES	16.007,31		0,00D
5	6094	25/11/2025	VALOR REF A INTERNET DE ESCRITORIO - SPEED WEB NET TELECOMUNICAÇÕES		127,00	127,00C
6	6094	25/11/2025	PAGTO REF A INTERNET DE ESCRITORIO - SPEED WEB NET TELECOMUNICAÇÕES	127,00		0,00D
			Total da Conta	16.262,66	16.262,66	
Conta: 1417 2.1.1.01.103			SANTOS E LOPES TELECOMUNICAÇÕES LTDA			
			Saldo Anterior			0,00D
1	6054	05/11/2025	VALOR REF A INTERNET PERIODO 02/10/25 A 02/11/2025 NAS UNIDADES - SANTOS E LOPES TELECOMUNICAÇÕES LTDA		7.757,04	7.757,04C
2	6054	05/11/2025	PAGTO REF A INTERNET PERIODO 02/10/25 A 02/11/2025 NAS UNIDADES - SANTOS E LOPES TELECOMUNICAÇÕES LTDA	1.939,26		5.817,78C
3	6054	05/11/2025	PAGTO REF A INTERNET PERIODO 02/10/25 A 02/11/2025 NAS UNIDADES - SANTOS E LOPES TELECOMUNICAÇÕES LTDA	1.939,26		3.878,52C

INSTITUTO DE SAÚDE E GESTÃO DO VALE



Endereço: R DR BARTOLOMEU CHAVES

Cidade: MUTUIPE

E-mail: .:

CNPJ: 14.812.333/0001-20

Telefone: (71) 3015-1954

Livro Razão

Data Inicial: 01/11/2025 Data Final: 30/11/2025

Centro de Custo: Todos

Ordem	Número	Data	Historico	Debito	Credito	Saldo	
Conta: 1417 2.1.1.01.103 SANTOS E LOPES TELECOMUNICAÇÕES LTDA							
UNIDADES - SANTOS E LOPES TELECOMUNICAÇÕES LTDA							
4	6054	05/11/2025	PAGTO REF A INTERNET PERIODO 02/10/25 A 02/11/2025 NAS UNIDADES - SANTOS E LOPES TELECOMUNICAÇÕES LTDA	1.939,26		1.939,26C	
5	6054	05/11/2025	PAGTO REF A INTERNET PERIODO 02/10/25 A 02/11/2025 NAS UNIDADES - SANTOS E LOPES TELECOMUNICAÇÕES LTDA	1.939,26		0,00D	
				Total da Conta	7.757,04	7.757,04	
Conta: 1420 2.1.1.01.104 TATIANE ARAUJO DA SILVA LIMA							
Saldo Anterior							0,00D
1	6051	05/11/2025	VALOR REF A SECRETARIA EM GERAL E INFRA ESTRUTURA REFERENTE - TATIANE ARAUJO DA SILVA LIMA		6.750,00	6.750,00C	
2	6051	05/11/2025	PAGTO REF A SECRETARIA EM GERAL E INFRA ESTRUTURA REFERENTE - TATIANE ARAUJO DA SILVA LIMA	6.750,00		0,00D	
				Total da Conta	6.750,00	6.750,00	
Conta: 1427 2.1.1.01.106 CELERE SOLUCOES LTDA							
Saldo Anterior							0,00D
Conta: 1428 2.1.1.01.107 RIO LASTEF COMERCIO DE MATERIAS DE COSTRUCAO							
Saldo Anterior							0,00D
Conta: 1432 2.1.1.01.108 RODOLFO S.M. COSTA LTDA							
Saldo Anterior							0,00D
Conta: 1433 2.1.1.01.109 DCN ESTRUTURAS LTDA							
Saldo Anterior							0,00D
Conta: 1434 2.1.1.01.110 ALEXANDRO BORGES CEZAR							
Saldo Anterior							0,00D
Conta: 158 2.1.1.02. FORNECEDORES DE PRODUTOS							
Saldo Anterior							0,00D
Conta: 1253 2.1.1.02.001 MAIS CLEAN AMBIENTAL E CONSULTORIA LTDA							
Saldo Anterior							0,00D
1	6081	14/11/2025	VALOR REF A PRESTACAO DE SERVICOS CONTINUOS DE PODA - MAIS CLEAN AMBIENTAL E CONSULTORIA LTDA		63.282,26	63.282,26C	
2	6081	14/11/2025	PAGTO REF A PRESTACAO DE SERVICOS CONTINUOS DE PODA - MAIS CLEAN AMBIENTAL E CONSULTORIA LTDA	63.282,26		0,00C	
				Total da Conta	63.282,26	63.282,26	
Conta: 1256 2.1.1.02.002 MILLENIUM PRODUTOS FARMACEUTICOS LTDA							
Saldo Anterior							0,00D
1	6043	05/11/2025	VALOR REF A MATERIAL DE EXPEDIENTE - MILLENIUM PRODUTOS FARMACEUTICOS LTDA		88.210,40	88.210,40C	
2	6043	05/11/2025	PAGTO REF A MATERIAL DE EXPEDIENTE - MILLENIUM PRODUTOS FARMACEUTICOS LTDA	88.210,40		0,00D	
				Total da Conta	88.210,40	88.210,40	
Conta: 1260 2.1.1.02.003 TECHNOSOLLUS COMERCIO E SERVICOS LTDA							
Saldo Anterior							0,00D
Conta: 1272 2.1.1.02.004 MAXXI DISTRIBUIDORA DE MEDICAMENTOS HOSPITALARES							
Saldo Anterior							0,00D

INSTITUTO DE SAÚDE E GESTÃO DO VALE



Endereço: R DR BARTOLOMEU CHAVES

Cidade: MUTUIPE

E-mail: :

CNPJ: 14.812.333/0001-20

Telefone: (71) 3015-1954

Livro Razão

Data Inicial: 01/11/2025 Data Final: 30/11/2025

Centro de Custo: Todos

Ordem	Número	Data	Historico	Debito	Credito	Saldo
Conta:	1273	2.1.1.02.005	METTA COMERCIO EIRELI			
Conta:	1273	2.1.1.02.005	METTA COMERCIO EIRELI			
			Saldo Anterior			0,00D
Conta:	1274	2.1.1.02.006	TRADIÇÃO FERRAGENS LTDA			
			Saldo Anterior			0,00D
Conta:	1275	2.1.1.02.007	ESPECIFARMA COM DE MEDICAMENTOS E PROD HOSPITALAR			
			Saldo Anterior			0,00D
Conta:	1288	2.1.1.02.008	BC MED HOSPITALAR			
			Saldo Anterior			0,00D
Conta:	1292	2.1.1.02.009	ALTAX COMERCIAL LTDA			
			Saldo Anterior			0,00D
Conta:	1293	2.1.1.02.010	HRX PRODUTOS HOSPITALARES EIRELI			
			Saldo Anterior			0,00D
Conta:	1295	2.1.1.02.011	SC DE MATOS BORGES AGUIAR			
			Saldo Anterior			0,00D
Conta:	1297	2.1.1.02.012	CLASSE MEDIC COMERCIO E SERVIÇOS LTDA			
			Saldo Anterior			0,00D
Conta:	1298	2.1.1.02.013	UNIMAC MATERIAL CIRURGICO E HOSPITALAR LTDA			
			Saldo Anterior			0,00D
Conta:	1299	2.1.1.02.014	ULTRA MEDICAL COMERCIO DE MATRIAIS HOSPITALARES			
			Saldo Anterior			0,00D
Conta:	1300	2.1.1.02.015	O.S. DISTRIBUIDORA LTDA			
			Saldo Anterior			0,00D
Conta:	1302	2.1.1.02.016	M E COMERCIO MAQUINAS E EQUIPAMENTOS			
			Saldo Anterior			0,00D
Conta:	1303	2.1.1.02.017	MEDFLEX DISTRIBUIDORA DE PROD. MEDICOS HOSP.			
			Saldo Anterior			0,00D
Conta:	1307	2.1.1.02.018	MAIS SAUDE COMERCIO DE PRODUTOS HOSPITALARES			
			Saldo Anterior			0,00D
Conta:	1309	2.1.1.02.019	TREMED MATERIAIS E EQUIP HOSP			
			Saldo Anterior			0,00D
Conta:	1310	2.1.1.02.020	COMAC COMERCIO MATERIAL CIRURGICO			
			Saldo Anterior			0,00D
Conta:	1315	2.1.1.02.021	LA MEDIC RJ LTDA			
			Saldo Anterior			0,00D
1	6062	06/11/2025	VALOR REF A AQUISICAO DE MATERIAL MEDICO- LA MEDIC RJ LTDA		11.220,00	11.220,00C
2	6062	06/11/2025	PAGTO REF A AQUISICAO DE MATERIAL MEDICO- LA MEDIC RJ LTDA	11.220,00		0,00D
			Total da Conta	11.220,00	11.220,00	

INSTITUTO DE SAÚDE E GESTÃO DO VALE



Endereço: R DR BARTOLOMEU CHAVES

Cidade: MUTUIPE

E-mail: .:

CNPJ: 14.812.333/0001-20

Telefone: (71) 3015-1954

Livro Razão

Data Inicial: 01/11/2025 Data Final: 30/11/2025

Centro de Custo: Todos

Ordem	Número	Data	Historico	Debito	Credito	Saldo
Conta:	1316	2.1.1.02.022	ESSENCIAL RIO DISTRIBUIDORA DE PRODUTOS MEDICOS			
Conta:	1316	2.1.1.02.022	ESSENCIAL RIO DISTRIBUIDORA DE PRODUTOS MEDICOS			
			Saldo Anterior			38.614,00C
Conta:	1317	2.1.1.02.023	ORTOBENS DISTRIBUIDORA DE PROD HOSPITALARES LTDA			
			Saldo Anterior			0,00D
Conta:	1318	2.1.1.02.024	CT REFRIGERAÇÃO LTDA			
			Saldo Anterior			0,00D
Conta:	1320	2.1.1.02.025	MORIA MULTICOMERCIO LTDA			
			Saldo Anterior			158.792,53C
1	6044	05/11/2025	VALOR REF A MATERIAL MEDICO - MORIA MULTICOMERCIO LTDA		8.200,00	166.992,53C
2	6044	05/11/2025	PAGTO REF A MATERIAL DE EXPEDIENTE - MORIA MULTICOMERCIO LTDA	64.525,00		102.467,53C
3	6044	05/11/2025	PAGTO REF A MATERIAL DE EXPEDIENTE - MORIA MULTICOMERCIO LTDA	21.882,20		80.585,33C
4	6044	05/11/2025	PAGTO REF A MATERIAL MEDICO - MORIA MULTICOMERCIO LTDA	8.200,00		72.385,33C
			Total da Conta	94.607,20	8.200,00	
Conta:	1321	2.1.1.02.026	STOCK RIO DISTRIBUIDORA DE PROD. FARMACEUTICOS			
			Saldo Anterior			0,00D
Conta:	1326	2.1.1.02.027	ORTOM INDUSTRIA TEXTIL			
			Saldo Anterior			0,00D
Conta:	1327	2.1.1.02.028	CCN COMERCIO VAREJISTA DE ELETRO LTDA			
			Saldo Anterior			0,00D
Conta:	1329	2.1.1.02.029	W D B COMERCIO VAREJISTA DE LIVROS LTDA			
			Saldo Anterior			0,00D
Conta:	1333	2.1.1.02.030	GLOBAL COMERCIAL RIO LTDA			
			Saldo Anterior			0,00D
1	6064	07/11/2025	VALOR REF A AQUISIÇÃO DE MATERIAL HOSPITALAR - GLOBAL COMERCIAL RIO LTDA		54.600,00	54.600,00C
2	6064	07/11/2025	PAGTO REF A AQUISIÇÃO DE MATERIAL HOSPITALAR - GLOBAL COMERCIAL RIO LTDA	54.600,00		0,00D
			Total da Conta	54.600,00	54.600,00	
Conta:	1334	2.1.1.02.031	MEF COMERCIO E SERVICOS LTDA			
			Saldo Anterior			44.506,56C
1	6042	05/11/2025	PAGTO REF A MATERIAL HOSPITALAR - MEF COMERCIO E SERVICOS LTDA	44.506,56		0,00D
2	6063	06/11/2025	VALOR REF A AQUISIÇÃO DE MATERIAL HOSPITALAR - MEF COMERCIO E SERVICOS LTDA		89.510,40	89.510,40C
3	6063	06/11/2025	PAGTO REF A AQUISIÇÃO DE MATERIAL HOSPITALAR - MEF COMERCIO E SERVICOS LTDA	89.510,40		0,00D
			Total da Conta	134.016,96	89.510,40	
Conta:	1335	2.1.1.02.032	FARMACIA ABDS LTDA			

INSTITUTO DE SAÚDE E GESTÃO DO VALE



Endereço: R DR BARTOLOMEU CHAVES

Cidade: MUTUIPE

E-mail: :

CNPJ: 14.812.333/0001-20

Telefone: (71) 3015-1954

Livro Razão

Data Inicial: 01/11/2025 Data Final: 30/11/2025

Centro de Custo: Todos

Ordem	Número	Data	Historico	Debito	Credito	Saldo
Conta:	1335	2.1.1.02.032	FARMACIA ABDS LTDA			
			Saldo Anterior			0,00D
Conta:	1341	2.1.1.02.033	PARGOMINAS HOME CENTER LTDA			
			Saldo Anterior			0,00D
Conta:	1342	2.1.1.02.034	SINGULAR FERRAMENTAS E CONSULTORIA LTDA			
			Saldo Anterior			0,00D
Conta:	1345	2.1.1.02.035	ES FARMACIA DE MANIPULAÇÃO LTDA			
			Saldo Anterior			0,00D
Conta:	1347	2.1.1.02.036	ALIANÇA DISTRIBUIDORA DE PROD. MEDICOS HOSPITALAR			
			Saldo Anterior			0,00D
Conta:	1350	2.1.1.02.037	ELTROFRIGOR PEÇAS LTDA			
			Saldo Anterior			0,00D
Conta:	1351	2.1.1.02.038	RESFRILAR PEÇAS E SERVIÇOS LTDA			
			Saldo Anterior			0,00D
Conta:	1356	2.1.1.02.039	DJALMA IVO DE FREITAS LTDA			
			Saldo Anterior			0,00D
Conta:	1361	2.1.1.02.040	SUPERMEDICA DISTRIBUIDORA HOSPITALAR			
			Saldo Anterior			137.960,61C
1	6047	05/11/2025	PAGTO RE A AQUISICAO DE MATERIAL MEDICO - SUPERMEDICA DISTRIBUIDORA HOSPITALAR	32.844,95		105.115,66C
2	6047	05/11/2025	PAGTO RE A AQUISICAO DE MATERIAL MEDICO - SUPERMEDICA DISTRIBUIDORA HOSPITALAR	24.778,27		80.337,39C
3	6047	05/11/2025	PAGTO RE A AQUISICAO DE MATERIAL MEDICO - SUPERMEDICA DISTRIBUIDORA HOSPITALAR	23.845,52		56.491,87C
4	6047	05/11/2025	PAGTO RE A AQUISICAO DE MATERIAL MEDICO - SUPERMEDICA DISTRIBUIDORA HOSPITALAR	17.399,35		39.092,52C
5	6047	05/11/2025	PAGTO RE A AQUISICAO DE MATERIAL MEDICO - SUPERMEDICA DISTRIBUIDORA HOSPITALAR	22.293,86		16.798,66C
6	6047	05/11/2025	PAGTO RE A AQUISICAO DE MATERIAL MEDICO - SUPERMEDICA DISTRIBUIDORA HOSPITALAR	3.794,76		13.003,90C
7	6047	05/11/2025	PAGTO RE A AQUISICAO DE MATERIAL MEDICO - SUPERMEDICA DISTRIBUIDORA HOSPITALAR	13.003,90		0,00D
			Total da Conta	137.960,61	0,00	
Conta:	1364	2.1.1.02.041	GMED FARMACEUTICA LTDA			
			Saldo Anterior			0,00D
Conta:	1365	2.1.1.02.042	SANFARMA COMERCIO DE MEDICAMENTOS			
			Saldo Anterior			0,00D
Conta:	1371	2.1.1.02.043	COMERCIO VAREJISTA DE EMBALAGENS E DESCARTAVEIS			
			Saldo Anterior			0,00D
Conta:	1374	2.1.1.02.044	DARCK MOVEIS UTILIDADES LTDA			
			Saldo Anterior			0,00D
Conta:	1379	2.1.1.02.045	COMERCIAL CIRURGICA RIO CLARENSE LTDA			
			Saldo Anterior			89.725,48C
Conta:	1380	2.1.1.02.046	DISTRIBUIDORA DE MEDICAMENTOS EIRELI			

INSTITUTO DE SAÚDE E GESTÃO DO VALE



Endereço: R DR BARTOLOMEU CHAVES

Cidade: MUTUIPE

E-mail: :

CNPJ: 14.812.333/0001-20

Telefone: (71) 3015-1954

Livro Razão

Data Inicial: 01/11/2025 Data Final: 30/11/2025

Centro de Custo: Todos

Ordem	Número	Data	Historico	Debito	Credito	Saldo
Conta:	1380	2.1.1.02.046	DISTRIBUIDORA DE MEDICAMENTOS EIRELI			
			Saldo Anterior			0,00D
Conta:	1381	2.1.1.02.047	MARMED PRODUTOS HOSPITALARES LTDA			
			Saldo Anterior			0,00D
Conta:	1382	2.1.1.02.048	VIPCLEAN COMERCIO E SERVIÇOS LTDA			
			Saldo Anterior			0,00D
Conta:	1390	2.1.1.02.049	TOTAL SUPRIMENTOS HOSPITALAR			
			Saldo Anterior			0,00D
Conta:	1391	2.1.1.02.050	JCM NITEROI REFRIGERAÇÃO LTDA			
			Saldo Anterior			0,00D
Conta:	1393	2.1.1.02.051	W J INDUSTRIA E COMERCIO DE MOVEIS LTDA			
			Saldo Anterior			0,00D
Conta:	1402	2.1.1.02.052	GAMA-MED 13 COMERCIO E SERVICOS LTDA			
			Saldo Anterior			0,00D
Conta:	1406	2.1.1.02.053	AUTO POSTO AUSTRAL DE GNV LTDA/AT			
			Saldo Anterior			0,00D
1	6077	10/11/2025	VALOR REF A ABASTECIMENTO - AUTO POSTO AUSTRAL DE GNV LTDA/AT		6.369,96	6.369,96C
2	6077	10/11/2025	PAGTO REF A ABASTECIMENTO - AUTO POSTO AUSTRAL DE GNV LTDA/AT	6.369,96		0,00C
			Total da Conta	6.369,96	6.369,96	
Conta:	1408	2.1.1.02.054	CAMINHAS COMERCIAL LTDA/AP			
			Saldo Anterior			0,00D
1	6033	05/11/2025	VALOR REF A AQUISIÇÃO DE MATERIAL HOSPITALAR - CAMINHAS COMERCIAL LTDA/AP		4.782,00	4.782,00C
2	6033	05/11/2025	PAGTO REF A AQUISIÇÃO DE MATERIAL HOSPITALAR - CAMINHAS COMERCIAL LTDA/AP	4.782,00		0,00D
			Total da Conta	4.782,00	4.782,00	
Conta:	1409	2.1.1.02.055	MAMEDICO CIRURGICA LTDA			
			Saldo Anterior			0,00D
Conta:	1410	2.1.1.02.056	FB COMERCIO E SERVIÇOS ESPECIALIZADOS LTDA			
			Saldo Anterior			0,00D
Conta:	1419	2.1.1.02.057	SUPERMED COMERCIO E IMPORTAÇÃO			
			Saldo Anterior			0,00D
Conta:	1423	2.1.1.02.058	COSTA CAMARGO COM. DE PRODUTOS HOSPITALARES			
			Saldo Anterior			0,00D
Conta:	1270	2.1.1.02.059	GREE MED DISTRIBUIDORA E IMPOSTADORA DE MEDICAMENTOS			
			Saldo Anterior			0,00D
Conta:	1323	2.1.1.02.060	KGP FARMA DISTRIBUIDORA DE MEDICAMENTOS LTDA			
			Saldo Anterior			0,00D
Conta:	1424	2.1.1.02.061	ODONTOPAZ PRODUTOS ODONTOLÓGICOS LTDA			

INSTITUTO DE SAÚDE E GESTÃO DO VALE



Endereço: R DR BARTOLOMEU CHAVES

Cidade: MUTUIPE

E-mail: .:

CNPJ: 14.812.333/0001-20

Telefone: (71) 3015-1954

Livro Razão

Data Inicial: 01/11/2025 Data Final: 30/11/2025

Centro de Custo: Todos

Ordem	Número	Data	Historico	Debito	Credito	Saldo
Conta:	1424	2.1.1.02.061	ODONTOPAZ PRODUTOS ODONTOLOGICOS LTDA			
			Saldo Anterior			0,00D
Conta:	1425	2.1.1.02.062	LIDER BRASIL			
			Saldo Anterior			0,00D
Conta:	1429	2.1.1.02.063	SEMPRETECH COMERCIO SERVICOS E DISTRI DE INFOR			
			Saldo Anterior			0,00D
Conta:	1430	2.1.1.02.064	UMBLER INTERNET			
			Saldo Anterior			0,00D
1	6091	25/11/2025	VALOR REF A E-MAIL'S - RECARGA - UMBLER INTERNET		2.000,00	2.000,00C
2	6091	25/11/2025	PAGTO REF A E-MAIL'S - RECARGA - UMBLER INTERNET	2.000,00		0,00D
			Total da Conta	2.000,00	2.000,00	
Conta:	1431	2.1.1.02.065	HELP STAR BLUE COMERCIO DE MATERIAS MED E HOS			
			Saldo Anterior			0,00D
Conta:	1103	2.1.1.02.066	ESTEVA DISTRIBUIDORA DE MEDICAMENTOS LTDA			
			Saldo Anterior			166.243,11C
1	6034	05/11/2025	PAGTO REF A MEDICAMENTOS - ESTEVA DISTRIBUIDORA DE MEDICAMENTOS LTDA	38.823,12		127.419,99C
2	6034	05/11/2025	PAGTO REF A MEDICAMENTOS - ESTEVA DISTRIBUIDORA DE MEDICAMENTOS LTDA	60.404,05		67.015,94C
3	6034	05/11/2025	PAGTO REF A MEDICAMENTOS - ESTEVA DISTRIBUIDORA DE MEDICAMENTOS LTDA	67.015,94		0,00D
			Total da Conta	166.243,11	0,00	
Conta:	1043	2.1.1.02.067	MEDLEVENSOHN COM REPRES DE PROD HOSPITALARES			
			Saldo Anterior			22.180,00C
1	6048	05/11/2025	PAGTO REF A AQUISIÇÃO DE MATERIAL MEDICO - MEDLEVENSOHN COM REPRES DE PROD HOSPITALARES	22.180,00		0,00D
			Total da Conta	22.180,00	0,00	
Conta:	671	2.1.1.02.068	WVW MED DISTRIB. DE MEDICAMENTOS LTDA			
			Saldo Anterior			27.250,00C
1	6050	05/11/2025	VALOR REF A AQUISICAO DE MEDICAMENTOS - WVW MED DISTRIB. DE MEDICAMENTOS LTDA		152.969,60	180.219,60C
2	6050	05/11/2025	PAGTO REF A AQUISICAO DE MEDICAMENTOS - WVW MED DISTRIB. DE MEDICAMENTOS LTDA	152.969,60		27.250,00C
3	6050	05/11/2025	PAGTO REF A AQUISICAO DE MEDICAMENTOS - WVW MED DISTRIB. DE MEDICAMENTOS LTDA	27.250,00		0,00C
			Total da Conta	180.219,60	152.969,60	
Conta:	1426	2.1.1.02.069	LIGA HOSPITALAR LTDA			
			Saldo Anterior			0,00D
Conta:	1346	2.1.1.02.070	AMED PRODUTOS HOSPITALARES LTDA			
			Saldo Anterior			0,00D
1	6032	05/11/2025	VALOR REF A AQUISICAO DE MATERIAL MEDICO - AMED PRODUTOS HOSPITALARES LTDA		6.973,00	6.973,00C
2	6032	05/11/2025	PAGTO REF A AQUISICAO DE MATERIAL MEDICO - AMED PRODUTOS HOSPITALARES LTDA	6.973,00		0,00D

INSTITUTO DE SAÚDE E GESTÃO DO VALE



Endereço: R DR BARTOLOMEU CHAVES

Cidade: MUTUIPE

E-mail: .:

CNPJ: 14.812.333/0001-20

Telefone: (71) 3015-1954

Livro Razão

Data Inicial: 01/11/2025 Data Final: 30/11/2025

Centro de Custo: Todos

Ordem	Número	Data	Historico	Debito	Credito	Saldo
Conta:	1346	2.1.1.02.070	AMED PRODUTOS HOSPITALARES LTDA			
			Total da Conta	6.973,00	6.973,00	
Conta:	1436	2.1.1.02.071	CONNECT RIO COMERCIAL LTDA			
			Saldo Anterior			0,00D
Conta:	1437	2.1.1.02.072	BRX PAPELARIA E INFORMATICA LTDA			
			Saldo Anterior			0,00D
Conta:	777	2.1.2.01.	TRIBUTOS RETIDOS A RECOLHER			
			Saldo Anterior			0,00D
Conta:	778	2.1.2.01.001	INSS FORNECEDOR A RECOLHER			
			Saldo Anterior			87.169,57C
1	6087	19/11/2025	PAGTO REF AO INSS PJ 10-2025	87.169,57		0,00C
2	6128	30/11/2025	VALOR DO INSS PJ 11-2025		114.348,67	114.348,67C
			Total da Conta	87.169,57	114.348,67	
Conta:	780	2.1.2.01.003	IRRF FORNECEDOR A RECOLHER			
			Saldo Anterior			24.475,40C
1	6087	19/11/2025	PAGTO REF AO IRRF PJ 10-2025	24.475,40		0,00C
2	6128	30/11/2025	VALOR DO IRRF PJ 11-2025		27.580,27	27.580,27C
			Total da Conta	24.475,40	27.580,27	
Conta:	866	2.1.2.01.005	ISS A RECOLHER			
			Saldo Anterior			36.890,18C
1	6084	01/11/2025	AJUSTE NO ISS PJ		14,43	36.904,61C
2	6083	17/11/2025	PAGTO REF AO ISS PJ 10-2025	36.904,61		0,00C
3	6128	30/11/2025	VALOR DO ISS PJ 11-2025		42.150,52	42.150,52C
			Total da Conta	36.904,61	42.164,95	
Conta:	1020	2.1.2.01.006	IRRF SOBRE APLICAÇÃO			
			Saldo Anterior			0,00D
Conta:	826	2.1.2.01.007	CSRF (PIS/COFINS E CSLL) CSRF A RECOLHER			
			Saldo Anterior			87.309,72C
1	6087	19/11/2025	PAGTO REF AO CSRF PJ 10-2025	87.309,72		0,00C
2	6128	30/11/2025	VALOR DO CSRF PJ 11-2025		93.352,56	93.352,56C
			Total da Conta	87.309,72	93.352,56	
Conta:	791	2.1.2.01.008	IRRF S/ FOLHA A RECOLHER			
			Saldo Anterior			15.790,06C
1	6127	01/11/2025	AJUSTE IRRF FOLHA		1.558,95	17.349,01C
2	6087	19/11/2025	PAGTO REF AO IRRF FOLHA 10-2025	17.349,01		0,00D
3	6129	30/11/2025	VALOR DE IRRF FOLHA 11-2025		16.325,19	16.325,19C
			Total da Conta	17.349,01	17.884,14	
Conta:	153	2.1.3.01.	FOLHA DE PAGAMENTO			
			Saldo Anterior			0,00D
Conta:	58	2.1.3.01.001	SALARIOS E ORDENADOS A PAGAR			
			Saldo Anterior			1.297.799,23C
1	6098	01/11/2025	VALOR REF A AJUSTE DE SALARIOS 10-2025	6.219,01		1.291.580,22C
2	6067	07/11/2025	PAGTO REF A FOLHA 10-2025	1.255.117,01		36.463,21C
3	6067	07/11/2025	PAGTO REF A FOLHA 10-2025	32.425,37		4.037,84C
4	6067	07/11/2025	PAGTO REF A FOLHA 10-2025	1.024,02		3.013,82C

INSTITUTO DE SAÚDE E GESTÃO DO VALE



Endereço: R DR BARTOLOMEU CHAVES

Cidade: MUTUIPE

E-mail: .:

CNPJ: 14.812.333/0001-20

Telefone: (71) 3015-1954

Livro Razão

Data Inicial: 01/11/2025 Data Final: 30/11/2025

Centro de Custo: Todos

Ordem	Número	Data	Historico	Debito	Credito	Saldo
Conta:	58	2.1.3.01.001	SALARIOS E ORDENADOS A PAGAR			
5	6080	13/11/2025	PAGTO REF A FOLHA 10-2025	3.013,82		0,00D
6	6129	30/11/2025	VALOR DE SALARIOS 11-2025		1.319.647,14	1.319.647,14C
Total da Conta				1.297.799,23	1.319.647,14	
Conta:	59	2.1.3.01.002	PENSAO ALIMENTICIA A PAGAR			
Saldo Anterior						321,04C
1	6098	01/11/2025	VALOR REF A PENSAO		845,64	1.166,68C
2	6070	07/11/2025	PAGTO REF A PENSAO	321,04		845,64C
3	6083	17/11/2025	PAGTO REF A PENSAO	845,64		0,00C
4	6129	30/11/2025	VALOR DE PENSAO FOLHA 11-2025		845,91	845,91C
Total da Conta				1.166,68	1.691,55	
Conta:	68	2.1.3.01.003	CONTRIBUIÇÃO SINDICAL A RECOLHER			
Saldo Anterior						0,00D
Conta:	71	2.1.3.01.004	FERIAS A PAGAR			
Saldo Anterior						0,00D
1	6098	01/11/2025	VALOR REF A FERIAS 11 2025		68.992,02	68.992,02C
2	6076	10/11/2025	PAGTO REF A FERIAS 11-2025	66.598,88		2.393,14C
3	6076	10/11/2025	PAGTO REF A FERIAS 11-2025	2.393,14		0,00C
Total da Conta				68.992,02	68.992,02	
Conta:	72	2.1.3.01.005	RESCISOES A PAGAR			
Saldo Anterior						0,00D
1	6098	01/11/2025	VALOR REF A RESCISAO 10-2025		115.495,77	115.495,77C
2	6020	05/11/2025	PAGTO REF A RESCISAO	7.224,76		108.271,01C
3	6078	10/11/2025	PAGTO REF A RESCISAO	11.929,12		96.341,89C
4	6083	17/11/2025	PAGTO REF A RESCISOES	42.405,69		53.936,20C
5	6083	17/11/2025	PAGTO REF A RESCISOES	6.728,52		47.207,68C
6	6088	19/11/2025	PAGTO REF A RESCISAO	2.542,84		44.664,84C
7	6088	19/11/2025	PAGTO REF A RESCISAO	3.274,71		41.390,13C
8	6090	24/11/2025	PAGTO REF A RESCISAO	19.387,09		22.003,04C
9	6095	25/11/2025	PAGTO REF A RESCISAO	22.003,04		0,00C
Total da Conta				115.495,77	115.495,77	
Conta:	913	2.1.3.01.006	VALE TRANSPORTE A PAGAR			
Saldo Anterior						0,00D
Conta:	944	2.1.3.01.007	13º DECIMO TERCEIRO A PAGAR			
Saldo Anterior						0,00D
1	6098	01/11/2025	VALOR REF A PRIMEIRA PARELA DO 13		637.307,10	637.307,10C
2	6097	28/11/2025	PAGTO REF A PRIMEIRA PARCELA DO 13 (DECIMO TERCEIRO)	162,80		637.144,30C
3	6097	28/11/2025	PAGTO REF A PRIMEIRA PARCELA DO 13 (DECIMO TERCEIRO)	1.459,23		635.685,07C
4	6097	28/11/2025	PAGTO REF A PRIMEIRA PARCELA DO 13 (DECIMO TERCEIRO)	635.685,07		0,00D
Total da Conta				637.307,10	637.307,10	
Conta:	960	2.1.3.01.008	PAGAMENTO DE SALÁRIO POR RPA			
Saldo Anterior						0,00D
Conta:	75	2.1.4.01.001	PROVISAO PARA ENCARGOS SOCIAIS			
Saldo Anterior						0,00D
Conta:	77	2.1.4.01.002	PROVISAO PARA FERIAS			
Saldo Anterior						0,00D

INSTITUTO DE SAÚDE E GESTÃO DO VALE



Endereço: R DR BARTOLOMEU CHAVES

Cidade: MUTUIPE

E-mail: .:

CNPJ: 14.812.333/0001-20

Telefone: (71) 3015-1954

Livro Razão

Data Inicial: 01/11/2025 Data Final: 30/11/2025

Centro de Custo: Todos

Ordem	Número	Data	Historico	Debito	Credito	Saldo
Conta:	78	2.1.4.01.003	PROVISAO DECIMO TERCEIRO			
Conta:	78	2.1.4.01.003	PROVISAO DECIMO TERCEIRO			
			Saldo Anterior			0,00D
Conta:	788	2.1.5.00.1	FGTS A RECOLHER			
			Saldo Anterior			128.063,60C
1	6084	01/11/2025	AJUSTE NO FGTS 10-2025 FOLHA		68.360,53	196.424,13C
2	6084	01/11/2025	AJUSTE NO FGTS 10-2025 FOLHA		6.825,14	203.249,27C
3	6084	01/11/2025	AJUSTE NO FGTS 10-2025 FOLHA		88.228,53	291.477,80C
4	6020	05/11/2025	PAGTO REF AO FGTS EMPRESTIMO PARA A SEDE	59.120,64		232.357,16C
5	6078	10/11/2025	PAGTO REF AO FGTS RESCISORIO	3.980,21		228.376,95C
6	6083	17/11/2025	PAGTO REF AO FGTS NA RESCISAO	16.301,50		212.075,45C
7	6083	17/11/2025	PAGTO REF AO FGTS NA RESCISAO	2.183,22		209.892,23C
8	6088	19/11/2025	PAGTO REF AO FGTS 10-2025	196.424,13		13.468,10C
9	6088	19/11/2025	PAGTO REF AO FGTS NA RESCISAO	436,70		13.031,40C
10	6090	24/11/2025	PAGTO REF A FGTS NA RESCISAO	6.206,26		6.825,14C
11	6095	25/11/2025	PAGTO REF AO FGTS NA RESCISAO	6.825,14		0,00C
12	6129	30/11/2025	VALOR DE FGTS FOLHA 11-2025		131.375,13	131.375,13C
			Total da Conta	291.477,80	294.789,33	
Conta:	789	2.1.5.00.2	INSS A RECOLHER- FOLHA			
			Saldo Anterior			136.456,14C
1	6127	01/11/2025	AJUSTE INSS FOLHA	13.027,36		123.428,78C
2	6087	19/11/2025	PAGTO REF AO INSS FOLHA 10-2025	123.428,78		0,00C
3	6129	30/11/2025	VALOR DE INSS FOLHA 11-2025		140.712,56	140.712,56C
			Total da Conta	136.456,14	140.712,56	
Conta:	790	2.1.5.00.3	PIS S/ FOLHA A RECOLHER			
			Saldo Anterior			0,00D
Conta:	792	2.1.5.00.5	CONTRIBUICAO SINDICAL A RECOLHER			
			Saldo Anterior			0,00D
Conta:	786	2.1.6.00.1	IMAPS - APMIM MANTENEDORA - RATEIO DA SEDE 3%			
			Saldo Anterior			0,00D
Conta:	1101	2.1.7.01.	ADIANTAMENTOS DE CLIENTES			
			Saldo Anterior			0,00D
Conta:	794	2.2.1.01.	INSTITUIÇÕES FINANCEIRAS			
			Saldo Anterior			0,00D
Conta:	1061	2.2.1.01.0	TRANSFERENCIAS ENTRE CONTAS -IMAPS			
			Saldo Anterior			0,00D
Conta:	795	2.2.1.01.001	TRANSFERENCIA/ EMPRESTIMOS ENTRE CONTAS - IMAPS			
			Saldo Anterior			0,00D
Conta:	149	2.4.1.01.	PATRIMONIO LIQUIDO			
			Saldo Anterior			0,00D
Conta:	1106	2.4.1.02.	OUTRAS CONTAS			
			Saldo Anterior			0,00D
Conta:	91	2.4.1.02.001	SUPERAVIT OU DEFICIT EXERCICIO			
			Saldo Anterior			0,00D

INSTITUTO DE SAÚDE E GESTÃO DO VALE



Endereço: R DR BARTOLOMEU CHAVES

Cidade: MUTUIPE

E-mail: :

CNPJ: 14.812.333/0001-20

Telefone: (71) 3015-1954

Livro Razão

Data Inicial: 01/11/2025 Data Final: 30/11/2025

Centro de Custo: Todos

Ordem	Número	Data	Historico	Debito	Credito	Saldo
Conta:	92	2.4.1.02.002	SUPERAVIT/AJUSTE			
Conta:	92	2.4.1.02.002	SUPERAVIT/AJUSTE			
			Saldo Anterior			0,00D
Conta:	1138	2.4.1.02.003	AJUSTES DE EXECÍCIOS ANTERIORES			
			Saldo Anterior			450.439,65C
Conta:	241	2.4.1.02.004	SUPERAVIT OU PREJUIZO ACUMULADO			
			Saldo Anterior			8.289.003,98C
Conta:	553	3.1.1.01.	RECEITAS DE CONTRATOS			
			Saldo Anterior			0,00D
Conta:	554	3.1.1.01.001	RECEITA DE CONTRATO ATENÇÃO PRIMARIA-IMAPS			
			Saldo Anterior			98.390.020,76C
1	6019	05/11/2025	RECEBIMENTO FUNDO MUNICIPAL SAUDE- SUS CUSTEIO	3.108.451,21		101.498.471,97
2	6019	05/11/2025	RECEBIMENTO FUNDO MUNICIPAL SAUDE- SUS CUSTEIO		225.000,00	101.723.471,97
3	6066	07/11/2025	RECEBIMENTO FUNDO MUNICIPAL SAUDE- SUS CUSTEIO		4.200.000,00	105.923.471,97
			Total da Conta	0,00	7.533.451,21	
Conta:	577	3.1.1.01.002	GLOSAS, DESCONTOS E ABATIMENTOS			
			Saldo Anterior			0,00D
Conta:	736	3.1.1.01.003	RECEITA IMAPS- ENTRE CONTRATOS			
			Saldo Anterior			0,00D
Conta:	743	3.1.1.02.	RECEITAS FINANCEIRAS			
			Saldo Anterior			0,00D
Conta:	744	3.1.1.02.001	JUROS			
			Saldo Anterior			0,00D
Conta:	745	3.1.1.02.002	DESCONTOS			
			Saldo Anterior			0,00D
Conta:	746	3.1.1.02.003	RENDIMENTOS S/ APLICAÇÕES FINANCEIRAS			
			Saldo Anterior			139.161,64C
1	6110	30/11/2025	RENDIMENTOS		1.503,67	140.665,31C
2	6126	30/11/2025	RENDIMENTOS		8.134,74	148.800,05C
			Total da Conta	0,00	9.638,41	
Conta:	747	3.1.1.02.004	DESCONTOS FINANCEIROS OBTIDOS			
			Saldo Anterior			12.746,46C
Conta:	756	3.1.1.02.005	OUTRAS RECEITAS			
			Saldo Anterior			1.214.686,18C
Conta:	806	3.1.1.03.	RECEITAS DIVERSAS			
			Saldo Anterior			0,00D
Conta:	807	3.1.1.03.001	OUTROS DESCONTOS			
			Saldo Anterior			0,00D
Conta:	822	3.1.1.03.002	BRINDES/DOAÇÕES			
			Saldo Anterior			13.630,31C

INSTITUTO DE SAÚDE E GESTÃO DO VALE



Endereço: R DR BARTOLOMEU CHAVES

Cidade: MUTUIPE

E-mail: :

CNPJ: 14.812.333/0001-20

Telefone: (71) 3015-1954

Livro Razão

Data Inicial: 01/11/2025 Data Final: 30/11/2025

Centro de Custo: Todos

Ordem	Número	Data	Historico	Debito	Credito	Saldo
Conta:	557	4.1.1.01.	CUSTOS			
Conta:	557	4.1.1.01.	CUSTOS			
			Saldo Anterior			0,00D
Conta:	559	4.1.1.01.001	CONSUMO MATERIAIS DE ESCRITÓRIO			
			Saldo Anterior			0,00D
Conta:	560	4.1.1.01.002	CONSUMO DO ESTOQUE GERAL SEMUS - PVAX			
			Saldo Anterior			5.088.509,63D
Conta:	1072	4.1.1.01.003	SALDO INICIAL - MATERIAIS MEDICOS E MEDICAMENTOS			
			Saldo Anterior			0,00D
Conta:	562	4.1.1.01.004	CONSUMO DE MATERIAIS HOSPITALARES			
			Saldo Anterior			0,00D
Conta:	563	4.1.1.01.005	CONSUMO DE DIETA ENTERAL			
			Saldo Anterior			0,00D
Conta:	1249	4.1.1.01.008	CONSUMO MATERIAIS MEDICOS			
			Saldo Anterior			0,00D
Conta:	566	4.1.1.01.009	MATERIAL PARA NUTRICAÇÃO			
			Saldo Anterior			0,00D
Conta:	584	4.1.1.01.010	DIETAS PARENTERAIS			
			Saldo Anterior			0,00D
Conta:	585	4.1.1.01.011	COMBUSTÍVEIS			
			Saldo Anterior			43.160,48D
1	6077	10/11/2025	VALOR REF A ABASTECIMENTO - AUTO POSTO AUSTRAL DE GNV LTDA/AT	6.369,96		49.530,44D
			Total da Conta	6.369,96	0,00	
Conta:	586	4.1.1.01.012	MOVEIS E UTENSILIOS			
			Saldo Anterior			0,00D
Conta:	1358	4.1.1.01.013	MATERIAIS DE LIMPEZA			
			Saldo Anterior			610.598,82D
Conta:	1080	4.1.1.01.015	MATERIAL DE IDENTIFICAÇÃO			
			Saldo Anterior			0,00D
Conta:	590	4.1.1.01.016	MATERIAIS DE MANUTENCAO			
			Saldo Anterior			7.378,00D
Conta:	591	4.1.1.01.017	MATERIAIS DE SEGURANCA			
			Saldo Anterior			0,00D
Conta:	592	4.1.1.01.018	GENEROS ALIMENTICIOS			
			Saldo Anterior			0,00D
Conta:	595	4.1.1.01.021	EQUIPAMENTOS PARA INFORMÁTICA			
			Saldo Anterior			0,00D
Conta:	596	4.1.1.01.022	MATERIAIS ELÉTRICOS			
			Saldo Anterior			0,00D
Conta:	597	4.1.1.01.023	MATERIAIS PARA CONSTRUÇÃO			

INSTITUTO DE SAÚDE E GESTÃO DO VALE



Endereço: R DR BARTOLOMEU CHAVES

Cidade: MUTUIPE

E-mail: :

CNPJ: 14.812.333/0001-20

Telefone: (71) 3015-1954

Livro Razão

Data Inicial: 01/11/2025 Data Final: 30/11/2025

Centro de Custo: Todos

Ordem	Número	Data	Historico	Debito	Credito	Saldo
Conta:	597	4.1.1.01.023	MATERIAIS PARA CONSTRUÇÃO			
			Saldo Anterior			0,00D
Conta:	739	4.1.1.01.024	DESPESAS COM HOSPEDAGEM E ALIMENTAÇÃO			
			Saldo Anterior			0,00D
Conta:	558	4.1.1.02.	CUSTOS COM PESSOAL			
			Saldo Anterior			0,00D
Conta:	567	4.1.1.02.001	SALARIOS E ORDENADOS			
			Saldo Anterior			12.011.202,11D
1	6098	01/11/2025	VALOR REF A AJUSTE DE SALARIOS 10-2025		6.219,01	12.004.983,10D
2	6129	30/11/2025	VALOR DE SALARIOS 11-2025	1.319.647,14		13.324.630,24D
			Total da Conta	1.319.647,14	6.219,01	
Conta:	568	4.1.1.02.002	FERIAS			
			Saldo Anterior			1.236.414,41D
1	6098	01/11/2025	VALOR REF A FERIAS 11 2025	68.992,02		1.305.406,43D
			Total da Conta	68.992,02	0,00	
Conta:	569	4.1.1.02.003	13º. SALARIO			
			Saldo Anterior			131,05D
1	6098	01/11/2025	VALOR REF A PRIMEIRA PARELA DO 13	637.307,10		637.438,15D
			Total da Conta	637.307,10	0,00	
Conta:	570	4.1.1.02.004	ESTAGIARIOS			
			Saldo Anterior			0,00D
Conta:	571	4.1.1.02.005	RESCISAO			
			Saldo Anterior			1.512.517,35D
1	6098	01/11/2025	VALOR REF A RESCISAO 10-2025	115.495,77		1.628.013,12D
			Total da Conta	115.495,77	0,00	
Conta:	572	4.1.1.02.006	PREMIOS E GRATIFICACOES			
			Saldo Anterior			0,00D
Conta:	573	4.1.1.02.007	EXAMES ADMISSIONAIS / DEMISSIONAIS			
			Saldo Anterior			0,00D
Conta:	574	4.1.1.02.008	HORAS EXTRAS			
			Saldo Anterior			0,00D
Conta:	575	4.1.1.02.009	PENSAO ALIMENTICIA			
			Saldo Anterior			10.232,07D
1	6098	01/11/2025	VALOR REF A PENSAO	845,64		11.077,71D
2	6129	30/11/2025	VALOR DE PENSAO FOLHA 11-2025	845,91		11.923,62D
			Total da Conta	1.691,55	0,00	
Conta:	124	4.1.1.02.010	VALE TRANSPORTE			
			Saldo Anterior			608.963,26D
1	6021	05/11/2025	VALOR REF A RECARGA DE VT 10-2025 - MAIS MOBIL SERVICOS LTDA	57.401,95		666.365,21D
2	6070	07/11/2025	VALOR REF A RECARGA DE VT - CBD BILHETE DIGITAL	796,10		667.161,31D
			Total da Conta	58.198,05	0,00	
Conta:	576	4.1.1.02.011	ALIMENTACAO			
			Saldo Anterior			2.281.160,20D

INSTITUTO DE SAÚDE E GESTÃO DO VALE



Endereço: R DR BARTOLOMEU CHAVES

Cidade: MUTUIPE

E-mail: .:

CNPJ: 14.812.333/0001-20

Telefone: (71) 3015-1954

Livro Razão

Data Inicial: 01/11/2025 Data Final: 30/11/2025

Centro de Custo: Todos

Ordem	Número	Data	Historico	Debito	Credito	Saldo
Conta:	576	4.1.1.02.011	ALIMENTACAO			
1	6060	06/11/2025	VALOR REF A VALE ALIMENTACAO DE 10-2025 - SODEXO PASS BRASIL	30,00		2.281.190,20D
2	6068	07/11/2025	VALOR REF A VALE ALIMENTACAO DE 10-2025 - SODEXO PASS BRASIL	244.190,00		2.525.380,20D
			Total da Conta	<u>244.220,00</u>	<u>0,00</u>	
Conta:	578	4.1.1.02.012	DESPESA COM TREINAMENTO			
			Saldo Anterior			0,00D
Conta:	579	4.1.1.02.013	DESPESA COM SEGURO DE VIDA			
			Saldo Anterior			0,00D
Conta:	825	4.1.1.02.014	OUTRAS FORMAS DE CONTRATAÇÃO			
			Saldo Anterior			0,00D
Conta:	1205	4.1.1.02.015	AJUSTES DE 13º SALÁRIO			
			Saldo Anterior			0,00D
Conta:	582	4.1.1.02.016	FARDAMENTO / UNIFORME/ CRACHÁ			
			Saldo Anterior			7.687,00D
Conta:	598	4.1.1.03.	ENCARGOS SOCIAIS			
			Saldo Anterior			0,00D
Conta:	599	4.1.1.03.001	FGTS			
			Saldo Anterior			1.802.013,72D
1	6084	01/11/2025	AJUSTE NO FGTS 10-2025 FOLHA	68.360,53		1.870.374,25D
2	6084	01/11/2025	AJUSTE NO FGTS 10-2025 FOLHA	6.825,14		1.877.199,39D
3	6084	01/11/2025	AJUSTE NO FGTS 10-2025 FOLHA	88.228,53		1.965.427,92D
4	6129	30/11/2025	VALOR DE FGTS FOLHA 11-2025	131.375,13		2.096.803,05D
			Total da Conta	<u>294.789,33</u>	<u>0,00</u>	
Conta:	600	4.1.1.03.002	INSS SOB FOLHA			
			Saldo Anterior			1.192.967,89D
1	6127	01/11/2025	AJUSTE INSS FOLHA		13.027,36	1.179.940,53D
2	6129	30/11/2025	VALOR DE INSS FOLHA 11-2025	140.712,56		1.320.653,09D
			Total da Conta	<u>140.712,56</u>	<u>13.027,36</u>	
Conta:	601	4.1.1.03.003	IRRF SOB FOLHA			
			Saldo Anterior			208.814,98D
1	6127	01/11/2025	AJUSTE IRRF FOLHA	1.558,95		210.373,93D
2	6129	30/11/2025	VALOR DE IRRF FOLHA 11-2025	16.325,19		226.699,12D
			Total da Conta	<u>17.884,14</u>	<u>0,00</u>	
Conta:	602	4.1.1.03.004	CSRF FORNECEDOR			
			Saldo Anterior			429.316,93D
1	6128	30/11/2025	VALOR DO CSRF PJ 11-2025	93.352,56		522.669,49D
			Total da Conta	<u>93.352,56</u>	<u>0,00</u>	
Conta:	603	4.1.1.03.005	IRRF FORNECEDOR			
			Saldo Anterior			124.021,15D
1	6128	30/11/2025	VALOR DO IRRF PJ 11-2025	27.580,27		151.601,42D
			Total da Conta	<u>27.580,27</u>	<u>0,00</u>	
Conta:	1422	4.1.1.03.006	INSS SOB FORNECEDOR PJ			
			Saldo Anterior			427.127,32D

INSTITUTO DE SAÚDE E GESTÃO DO VALE



Endereço: R DR BARTOLOMEU CHAVES

Cidade: MUTUIPE

E-mail: :

CNPJ: 14.812.333/0001-20

Telefone: (71) 3015-1954

Livro Razão

Data Inicial: 01/11/2025 Data Final: 30/11/2025

Centro de Custo: Todos

Ordem	Número	Data	Historico	Debito	Credito	Saldo
Conta:	1422	4.1.1.03.006	INSS SOB FORNECEDOR PJ			
1	6128	30/11/2025	VALOR DO INSS PJ 11-2025	114.348,67		541.475,99D
			Total da Conta	114.348,67	0,00	
Conta:	1290	4.1.1.03.007	ISS SOB PJ			
			Saldo Anterior			235.731,94D
1	6084	01/11/2025	AJUSTE NO ISS PJ	14,43		235.746,37D
2	6128	30/11/2025	VALOR DO ISS PJ 11-2025	42.150,52		277.896,89D
			Total da Conta	42.164,95	0,00	
Conta:	604	4.1.1.04.	RECUPERACAO DESPESA C/ PESSOAL			
			Saldo Anterior			0,00D
Conta:	605	4.1.1.04.001	RECUPERACAO VALE TRANSPORTE			
			Saldo Anterior			0,00D
Conta:	606	4.1.1.04.002	RECUPERACAO VALE ALIMENTACAO			
			Saldo Anterior			0,00D
Conta:	608	4.1.1.05.	ACOES TRABALHISTAS E JUDICIAIS			
			Saldo Anterior			0,00D
Conta:	609	4.1.1.05.001	RECLAMACOES TRABALHISTAS			
			Saldo Anterior			0,00D
Conta:	610	4.1.1.05.002	RECLAMACOES JUDICIAIS			
			Saldo Anterior			0,00D
Conta:	611	4.1.1.06.	SERVICOS ASSISTENCIAIS A PACIENTES			
			Saldo Anterior			0,00D
Conta:	612	4.1.1.06.001	SERVIÇOS MEDICOS PRESTADOS			
			Saldo Anterior			42.972.743,49D
1	6040	05/11/2025	VALOR REF A SERVICOS MEDICOS HOSPITALARES - LILITH SERVICOS MEDICOS LTDA	211.282,60		43.184.026,09D
2	6052	05/11/2025	VALOR REF A SERVIÇOS MEDICOS PRESTADOS - PIRES E VIDAL ASSESORIA E EMPREENDIMENTOS LTDA/A	9.446,71		43.193.472,80D
3	6073	07/11/2025	VALOR REF A SERVIÇOS MEDICOS PRESTADOS - CONSORCIO DE SOCIEDADE NOVA IGUAÇU	1.651.103,49		44.844.576,29D
			Total da Conta	1.871.832,80	0,00	
Conta:	613	4.1.1.06.002	SERVIÇOS DE FISIOTERAPIA			
			Saldo Anterior			0,00D
Conta:	614	4.1.1.06.003	SERVIÇOS EM SAUDE(ENFERMAGEM E MULTIDISCIPLINARES)			
			Saldo Anterior			0,00D
Conta:	615	4.1.1.06.004	SERVIÇOS DE IMAGENS(EXAMES E LAUDOS)			
			Saldo Anterior			0,00D
Conta:	629	4.1.1.06.005	SERVICO DE EXAMES LABORATORIAIS			
			Saldo Anterior			6.867.253,57D
Conta:	841	4.1.1.06.006	SERVIÇO DE GERENCIAMENTO - DIETA ENTERAL			
			Saldo Anterior			0,00D
Conta:	741	4.1.1.06.007	SERVIÇOS DE NEFROLOGIA			
			Saldo Anterior			0,00D

INSTITUTO DE SAÚDE E GESTÃO DO VALE



Endereço: R DR BARTOLOMEU CHAVES

Cidade: MUTUIPE

E-mail: .:

CNPJ: 14.812.333/0001-20

Telefone: (71) 3015-1954

Livro Razão

Data Inicial: 01/11/2025 Data Final: 30/11/2025

Centro de Custo: Todos

Ordem	Número	Data	Historico	Debito	Credito	Saldo
Conta:	593	4.1.1.06.008	SERVIÇOS DE HEMOTERAPIA			
Conta:	593	4.1.1.06.008	SERVIÇOS DE HEMOTERAPIA			
			Saldo Anterior			0,00D
Conta:	616	4.1.1.07.	SERVICOS DE MANUTENCAO HOSPITALAR			
			Saldo Anterior			0,00D
Conta:	617	4.1.1.07.001	SERVIÇOS DE MANUTENCAO PREDIAL E PATRIMONIAL			
			Saldo Anterior			2.252.347,89D
1	6059	06/11/2025	VALOR REF A REF A SERVICOS DE MANUTENCAO PREDIAL EM UNIDADES DA ATENCAO PRIMARIA - SOLIDA SERVICOS E SOLUCOES LTDA	26.364,63		2.278.712,52D
			Total da Conta	26.364,63	0,00	
Conta:	618	4.1.1.07.002	SERVIÇOS DE MANUTENCAO ELETROMEDICINAL			
			Saldo Anterior			0,00D
Conta:	619	4.1.1.07.003	SERVIÇOS DE ENGENHARIA CLINICA			
			Saldo Anterior			0,00D
Conta:	607	4.1.1.07.004	SERVIÇO DE MANUT. PREDIAL/INVESTIMENTO			
			Saldo Anterior			0,00D
Conta:	620	4.1.1.08.	SERVICOS DE PROCESSAMENTO DE DADOS TI			
			Saldo Anterior			0,00D
Conta:	621	4.1.1.08.001	SERVIÇO DE MANUT. DE SOFTWARE			
			Saldo Anterior			100.153,54D
1	6029	05/11/2025	VALOR REF A SERVIÇO DE COMUNICAÇÃO E MARKETING DIIGITAL - LIDIANE QUEIROZ DEL REI / AP	4.500,00		104.653,54D
2	6057	05/11/2025	VALOR REF A SERVIÇOS DE MANUTENÇÃO DO SISTEMA DOMINIO - THOMSON REUTERS BRASIL	4.399,26		109.052,80D
			Total da Conta	8.899,26	0,00	
Conta:	622	4.1.1.08.002	SERVIÇO DE MANUT. DE HARDWARE			
			Saldo Anterior			0,00D
Conta:	623	4.1.1.08.003	SERVIÇO/MANUT.TRANSMISSAO DE DADOS			
			Saldo Anterior			59.813,92D
1	6046	05/11/2025	VALOR REF A MENSALIDADE SISTEMA RELOGIO DE PONTO - SOLLUS COMERCIO E TECNOLOGIA EM CONTR. DE PONTO	2.897,88		62.711,80D
			Total da Conta	2.897,88	0,00	
Conta:	733	4.1.1.08.004	SERVIÇO/INTERNET/SITES/IMPRESSÃO			
			Saldo Anterior			338.367,99D
1	6022	05/11/2025	VALOR REF A ITERNET DE ESCRITORIO - SPEED WEB NET TELECOMUNICAÇÕES	128,35		338.496,34D
2	6053	05/11/2025	VALOR REF A SERVIÇOS DE INTERNET BANDA LARGA - RIO FIBRAS COMERCIOS LTDA	149,90		338.646,24D
3	6054	05/11/2025	VALOR REF A INTERNET PERIODO 02/10/25 A 02/11/2025 NAS UNIDADES - SANTOS E LOPES TELECOMUNICAÇÕES LTDA	7.757,04		346.403,28D
4	6055	05/11/2025	VALOR REF A SERVIÇOS DE INTERNET - LOPEZ SANTOS SAT NIT TELECOMUNICAÇÕES/AP	3.878,52		350.281,80D
5	6091	25/11/2025	VALOR REF A E-MAIL'S - RECARGA - UMBLER INTERNET	2.000,00		352.281,80D
6	6093	25/11/2025	VALOR REF A ITERNET DE NOVA IGUACU - SPEED WEB NET TELECOMUNICAÇÕES	16.007,31		368.289,11D

INSTITUTO DE SAÚDE E GESTÃO DO VALE



Endereço: R DR BARTOLOMEU CHAVES

Cidade: MUTUIPE

E-mail: :

CNPJ: 14.812.333/0001-20

Telefone: (71) 3015-1954

Livro Razão

Data Inicial: 01/11/2025 Data Final: 30/11/2025

Centro de Custo: Todos

Ordem	Número	Data	Historico	Debito	Credito	Saldo
Conta:	733	4.1.1.08.004	SERVIÇO/INTERNET/SITES/IMPRESSÃO			
7	6094	25/11/2025	VALOR REF A ITERNET DE ESCRITORIO - SPEED WEB NET TELECOMUNICAÇÕES	127,00		368.416,11D
			Total da Conta	30.048,12	0,00	
Conta:	1074	4.1.1.08.005	SERVIÇO/MANUT. DE EQUIPAMENTOS			
			Saldo Anterior			916.000,00D
Conta:	1085	4.1.1.08.006	SERVIÇO DE LOCAÇÃO DE SISTEMAS			
			Saldo Anterior			0,00D
Conta:	587	4.1.1.08.007	LOCAÇÃO DE EQUIP. DE INFORMÁTICA			
			Saldo Anterior			807.321,00D
1	6036	05/11/2025	VALOR REF A LOCAÇÃO DE 641 TABELT - CHADA COMERCIO E SERVIÇOS LTDA	38.460,00		845.781,00D
2	6049	05/11/2025	VALOR REF A LOCAÇÃO DE 59 - IMPRESSORA 310 - COMPUTADOR - MOUSE - TECLADO - W P SISTEMAS REPROGRAFICOS E IMPRESSÃO LTDA	132.698,00		978.479,00D
			Total da Conta	171.158,00	0,00	
Conta:	1369	4.1.1.08.008	SERVIÇOS DE RECARGA DE CARTUCHOS DIVERSOS			
			Saldo Anterior			0,00D
Conta:	1373	4.1.1.08.009	SERVIÇOS DE LOCAÇÃO DE EQUIPAMENTOS DE INFORMÁTICA			
			Saldo Anterior			15.980,00D
1	6035	05/11/2025	VALOR REF A LOCAÇÃO DE IMPRESSORAS, NOTEBOOK E MICRO COMPUTADOR - CARMO COMERCIO E SERVICOS LTDA	7.740,00		23.720,00D
			Total da Conta	7.740,00	0,00	
Conta:	625	4.1.1.09.	SERVIÇOS AUXILIARES E DE APOIO HOSPITALAR			
			Saldo Anterior			0,00D
Conta:	626	4.1.1.09.001	SERVIÇOS DE DETETIZAÇÃO E DESRATIZAÇÃO			
			Saldo Anterior			69.300,00D
Conta:	627	4.1.1.09.002	SERVIÇOS DE LAVANDERIA HOSPITALAR			
			Saldo Anterior			0,00D
Conta:	628	4.1.1.09.003	SERVIÇOS DE SEGURANÇA PATRIMONIAL			
			Saldo Anterior			0,00D
Conta:	742	4.1.1.09.004	SERVIÇOS DE MÃO DE OBRA PARA CONSTRUÇÃO			
			Saldo Anterior			0,00D
Conta:	630	4.1.1.09.005	SERVIÇOS DE FORN. DE ALIMENTAÇÃO			
			Saldo Anterior			0,00D
Conta:	631	4.1.1.09.006	SERVIÇOS DE ACESSORIA JURÍDICA			
			Saldo Anterior			397.390,00D
1	6024	05/11/2025	VALOR REF A CONSULTORIA E ACESSORIA JURÍDICA - TARCICIO MENEZES DOS SANTOS	2.375,00		399.765,00D
2	6025	05/11/2025	VALOR REF A SERVIÇOS ADVOCATÍCIOS PRESTADOS - SOUZA & FREIRE SOCIEDADE DE ADVOGADOS/AT	4.964,00		404.729,00D
3	6026	05/11/2025	VALOR REF A SERVIÇOS DE ACESSORIA JURÍDICA - NEOMAR RODRIGUES DIAS SOCIEDADE	14.400,00		419.129,00D
4	6028	05/11/2025	VALOR REF A SERVIÇOS ADVOCATÍCIOS - MEDEIROS GUIMARÃES REBOUÇAS	15.000,00		434.129,00D

INSTITUTO DE SAÚDE E GESTÃO DO VALE



Endereço: R DR BARTOLOMEU CHAVES

Cidade: . . : MUTUIPE

E-mail: . . :

CNPJ: 14.812.333/0001-20

Telefone: (71) 3015-1954

Livro Razão

Data Inicial: 01/11/2025 Data Final: 30/11/2025

Centro de Custo: Todos

Ordem	Número	Data	Historico	Debito	Credito	Saldo
Conta:	631	4.1.1.09.006	SERVIÇOS DE ASSESSORIA JURIDICA			
5	6065	07/11/2025	VALOR REF A PRESTAÇÃO DE SERVIÇOS JURIDICOS - LAIS MAGALHAES FEITOSA SOCIEDADE INDIVIDUAL DE AD	3.000,00		437.129,00D
			Total da Conta	<u>39.739,00</u>	<u>0,00</u>	
Conta:	632	4.1.1.09.007	SERVIÇOS DE ESTERELIZACAO HOSPITALAR			
			Saldo Anterior			0,00D
Conta:	633	4.1.1.09.008	SERVIÇOS DE TRANSPORTES			
			Saldo Anterior			60.000,00D
Conta:	634	4.1.1.09.009	SERVIÇOS DE GESTÃO E ADMINISTRAÇÃO			
			Saldo Anterior			798.833,33D
1	6023	05/11/2025	VALOR REF A SERVIÇOS GESTÃO ADMINISTRATIVA - FGS SERVIÇOS ADMINISTRATIVOS LTDA	14.400,00		813.233,33D
2	6027	05/11/2025	VALOR REF A SERVICOS DE DIGITACAO DE CONTRATOS DE FORNECEDORES - APOIO A GESTAO - MONIQUE DA SILVA MENDONCA	4.000,00		817.233,33D
3	6030	05/11/2025	VALOR REF A SERVIÇOS PRESTADOS - GPG CONSULTORIA E APOIO ADMINISTRATIVO LTDA	10.400,00		827.633,33D
4	6038	05/11/2025	VALOR REF A ACOMPANHAMENTO DA ELABORACAO DA PRESTACAO DE CONTAS DEVIDO EFETIVACAO DOS SEVICOS SAUDE NA ATENCAO PRIMARIA- INOVA GESTÃO ADMINISTRATIVA LTDA	16.000,00		843.633,33D
5	6039	05/11/2025	VALOR REF A SERVIÇOS DE MAPEAMENTO DOS RESULTADOS DEVIDOS A EFETIVAÇÃO DOS SERVIÇOS DE SAUDE OFERTADAS NA ATENÇÃO PRIMARIA - INOVA GESTÃO ADMINISTRATIVA LTDA	24.000,00		867.633,33D
6	6051	05/11/2025	VALOR REF A SECRETARIA EM GERAL E INFRA ESTRUTURA REFERENTE - TATIANE ARAUJO DA SILVA LIMA	6.750,00		874.383,33D
			Total da Conta	<u>75.550,00</u>	<u>0,00</u>	
Conta:	635	4.1.1.09.010	SERVIÇOS GRÁFICOS			
			Saldo Anterior			0,00D
Conta:	636	4.1.1.09.011	SERVIÇOS DE LOCAÇÃO DE COMERCIAL			
			Saldo Anterior			0,00D
Conta:	637	4.1.1.09.012	SERVIÇOS DE TELECOMUNICAÇÕES			
			Saldo Anterior			0,00D
Conta:	638	4.1.1.09.013	SERVIÇOS DE CONSULTORIA CONTABEIS			
			Saldo Anterior			29.968,00D
1	6045	05/11/2025	VALOR REF A PRESTAÇÃO DE SERVIÇOS CONTABEIS - ORCONTAF LOPES CONTABILIDADE	3.036,00		33.004,00D
			Total da Conta	<u>3.036,00</u>	<u>0,00</u>	
Conta:	639	4.1.1.09.014	SERVIÇOS DE CONTROLE DE ACESSOS E PORTARIA			
			Saldo Anterior			2.034.192,81D
1	6071	07/11/2025	VALOR REF A SERVICOS DE PORTARIA PERIODO 10-2025- ASTRAL SERVICOS TERCEIRIZADOS LTDA	212.344,69		2.246.537,50D
			Total da Conta	<u>212.344,69</u>	<u>0,00</u>	
Conta:	1060	4.1.1.09.015	SERVIÇOS DE CONSULTORIA FINANCEIRA			
			Saldo Anterior			194.000,00D
1	6031	05/11/2025	VALOR REF A SERVIÇOS FINANCEIROS PRESTADOS - LPDS ASSESSORIA EMPRESARIA LTDA	5.000,00		199.000,00D

INSTITUTO DE SAÚDE E GESTÃO DO VALE



Endereço: R DR BARTOLOMEU CHAVES

Cidade: . . : MUTUIPE

E-mail: . . :

CNPJ: 14.812.333/0001-20

Telefone: (71) 3015-1954

Livro Razão

Data Inicial: 01/11/2025 Data Final: 30/11/2025

Centro de Custo: Todos

Ordem	Número	Data	Historico	Debito	Credito	Saldo
Conta: 1060 4.1.1.09.015 SERVIÇOS DE CONSULTORIA FINANCEIRA						
				Total da Conta	5.000,00	0,00
Conta: 1366 4.1.1.09.016 SERVIÇOS DE LOCAÇÃO DE VEICULOS EM GERAL						
				Saldo Anterior		388.719,00D
1	6041	05/11/2025	VALOR REF A SERVICOS DE LOCACAO DE 09 VEICULOS - NS LOCACOES LTDA	41.031,45		429.750,45D
				Total da Conta	41.031,45	0,00
Conta: 844 4.1.1.09.017 SERVIÇOS DE MANUTENÇÃO DE EQUIPAMENTOS						
				Saldo Anterior		546.000,00D
Conta: 847 4.1.1.09.018 SERVIÇOS DE SEGURANÇA /MEDICINA DO TRABALHO						
				Saldo Anterior		0,00D
Conta: 852 4.1.1.09.019 SERVIÇOS DE LOCAÇÕES DE EQUIPAMENTOS EM GERAL						
				Saldo Anterior		58.000,00D
1	6069	07/11/2025	VALOR REF A LOCAÇÃO DE 58 CILINDROS DE ALTA PRESSÃO - FORTE GASES COMERCIO LTDA	5.800,00		63.800,00D
				Total da Conta	5.800,00	0,00
Conta: 853 4.1.1.09.020 SERVIÇOS DE MANUTENÇÃO DE GASES MEDICINAIS						
				Saldo Anterior		0,00D
Conta: 854 4.1.1.09.021 CURSOS E TREINAMENTOS - EDUCACAO CONTINUADA						
				Saldo Anterior		1.338.230,60D
1	6061	06/11/2025	VALOR REF A PLANEGAMENTO E EXECUCAO DO PROJETO EDUCACAO CONTINUADA - BRUNO DE QUEIROZ MIRANDA LTDA	130.686,12		1.468.916,72D
				Total da Conta	130.686,12	0,00
Conta: 903 4.1.1.09.022 SERVIÇOS DE COLETA DE RESIDUOS HOSPITALARES						
				Saldo Anterior		71.782,00D
1	6058	05/11/2025	VALOR REF A COLETA CONTÍNUA TRANSPORTE E DESTINAÇÃO FINAL DE RESÍDUOS - IR NOVATEC AMBIENTAL LTDA	7.065,00		78.847,00D
				Total da Conta	7.065,00	0,00
Conta: 931 4.1.1.09.023 SERVIÇO DE FRETES						
				Saldo Anterior		0,00D
Conta: 561 4.1.1.09.024 SERVIÇOS DE FORNECIMENTO DE GASES MEDICINAIS						
				Saldo Anterior		0,00D
Conta: 740 4.1.1.09.025 SERVIÇOS DE SEGURANÇA DE TRABALHO						
				Saldo Anterior		0,00D
Conta: 1081 4.1.1.09.026 LOCAÇÃO DE CAMERAS DE VIDEOMONITORAMENTO						
				Saldo Anterior		0,00D
Conta: 564 4.1.1.09.027 SERVIÇOS DE HIGIENIZAÇÃO/LIMPEZA						
				Saldo Anterior		4.211.653,53D
1	6072	07/11/2025	VALOR REF A SERVICOS DE HIGIENIZACAO, CONSERVACAO E LIMPEZA PERIODO 10-2025- ASTRAL SERVICOS TERCEIRIZADOS LTDA	448.153,96		4.659.807,49D
				Total da Conta	448.153,96	0,00

INSTITUTO DE SAÚDE E GESTÃO DO VALE



Endereço: R DR BARTOLOMEU CHAVES

Cidade: MUTUIPE

E-mail: .:

CNPJ: 14.812.333/0001-20

Telefone: (71) 3015-1954

Livro Razão

Data Inicial: 01/11/2025 Data Final: 30/11/2025

Centro de Custo: Todos

Ordem	Número	Data	Historico	Debito	Credito	Saldo
Conta:	565	4.1.1.09.028	SERVIÇOS DE JARDINAGEM E PODA			
Conta:	565	4.1.1.09.028	SERVIÇOS DE JARDINAGEM E PODA			
			Saldo Anterior			0,00D
1	6081	14/11/2025	VALOR REF A PRESTACAO DE SERVICOS CONTINUOS DE PODA - MAIS CLEAN AMBIENTAL E CONSULTORIA LTDA	63.282,26		63.282,26D
			Total da Conta	63.282,26	0,00	
Conta:	594	4.1.1.09.029	SERVIÇOS DE TRANSPORTES-AMBULANCIA			
			Saldo Anterior			0,00D
Conta:	640	4.1.1.10.	DESPESAS C/ ALUGUEIS			
			Saldo Anterior			0,00D
Conta:	641	4.1.1.10.001	ALUGUEL DE MOVEIS E IMOVEIS			
			Saldo Anterior			0,00D
Conta:	643	4.1.1.10.003	IMPOSTOS E TAXAS S/ ALUGUEIS IMOVEIS			
			Saldo Anterior			0,00D
Conta:	644	4.1.1.10.004	ALUGUEIS DE MAQUINAS E EQUIPAMENTOS			
			Saldo Anterior			256.000,00D
1	6037	05/11/2025	VALOR REF A ALUGUEL DE PREVENTIVA EQUIPAMENTOS MEDICOS E HOSPITALARES - HSR MANUTENÇÃO CONSUL ALU E LIMPEZA	64.000,00		320.000,00D
			Total da Conta	64.000,00	0,00	
Conta:	645	4.1.1.10.005	ALUGUEIS DE VEICULOS			
			Saldo Anterior			0,00D
Conta:	646	4.1.1.10.006	ALUGUEIS COPIADORAS E COMPUTADORES			
			Saldo Anterior			0,00D
Conta:	647	4.1.1.10.007	ALUGUEIS DE UTI			
			Saldo Anterior			0,00D
Conta:	665	4.1.1.12.	DESPESAS GERAIS			
			Saldo Anterior			0,00D
Conta:	666	4.1.1.12.001	TRANSF. MANTENEDORA IMAPS			
			Saldo Anterior			6.229.895,27D
1	6088	19/11/2025	RATEIO DE SEDE - DESPESAS INDIRETAS	311.494,76		6.541.390,03D
			Total da Conta	311.494,76	0,00	
Conta:	947	4.1.1.12.002	DESPESAS OPERACIONAIS CAIXINHA			
			Saldo Anterior			22.412,54D
1	6056	05/11/2025	PAGTO REF A CAIXINHA NOVEMBRO-2025	2.800,00		25.212,54D
			Total da Conta	2.800,00	0,00	
Conta:	642	4.1.1.12.003	DESPESA COM TAXAS/ ALVARÁ / BLOQUEIO			
			Saldo Anterior			0,00D
Conta:	679	4.1.1.12.004	CONSELHO FEDERAL DE FARMACIA- CRF/RJ			
			Saldo Anterior			0,00D
Conta:	1095	4.1.1.12.005	CONSELHO REGIONAL DE NUTRIÇÃO CRN/RJ			
			Saldo Anterior			0,00D
Conta:	1110	4.1.1.12.006	CONSELHO REIONAL DE MEDICINA CREMERJ			

INSTITUTO DE SAÚDE E GESTÃO DO VALE



Endereço: R DR BARTOLOMEU CHAVES

Cidade: MUTUIPE

E-mail: :

CNPJ: 14.812.333/0001-20

Telefone: (71) 3015-1954

Livro Razão

Data Inicial: 01/11/2025 Data Final: 30/11/2025

Centro de Custo: Todos

Ordem	Número	Data	Historico	Debito	Credito	Saldo
Conta:	1110	4.1.1.12.006	CONSELHO REIONAL DE MEDICINA CREMERJ			
			Saldo Anterior			0,00D
Conta:	966	4.1.1.12.007	APLICAÇÃO FINANCEIRA			
			Saldo Anterior			0,00D
Conta:	1418	4.1.1.12.009	BLOQUEIO JUDICIAL			
			Saldo Anterior			0,00D
Conta:	669	4.1.1.13.	SEGUROS DIVERSOS			
			Saldo Anterior			0,00D
Conta:	670	4.1.1.13.001	SEGURO DE VEICULOS			
			Saldo Anterior			0,00D
Conta:	672	4.1.1.13.003	SEGURO IMOVEIS			
			Saldo Anterior			0,00D
Conta:	673	4.1.1.13.004	SEGURO GARANTIA CONTRATO			
			Saldo Anterior			0,00D
Conta:	674	4.1.1.14.	DESPESAS AUXILIARES E DE CONSUMO			
			Saldo Anterior			0,00D
Conta:	675	4.1.1.14.001	DESPESAS COM ENERGIA			
			Saldo Anterior			0,00D
Conta:	676	4.1.1.14.002	BRINDES/ BONIFICACAO			
			Saldo Anterior			0,00D
Conta:	677	4.1.1.14.003	EVENTOS E COMEMORAÇÕES			
			Saldo Anterior			0,00D
Conta:	678	4.1.1.14.004	DESPESAS C/ ESTACIONAMENTO/PEDAGIOS			
			Saldo Anterior			0,00D
Conta:	1304	4.1.1.14.005	DESPESAS COM AGUA			
			Saldo Anterior			0,00D
Conta:	680	4.1.1.14.006	TELEFONE / INTERNET			
			Saldo Anterior			8.662,87D
Conta:	686	4.1.1.14.012	FRETES E CARRETOS			
			Saldo Anterior			0,00D
Conta:	687	4.1.1.14.013	CUSTOS LEGAIS E JUDICIAIS			
			Saldo Anterior			0,00D
Conta:	691	4.1.1.14.015	DESPESAS C/ CARTÓRIOS			
			Saldo Anterior			0,00D
Conta:	692	4.1.1.15.	DESPESAS C/ VEICULOS			
			Saldo Anterior			0,00D
Conta:	693	4.1.1.15.001	COMBUSTIVEIS E LUBRIFICANTES			
			Saldo Anterior			0,00D
Conta:	715	4.1.1.19.	PROVISÃO P/ CONTINGENCIAS			
			Saldo Anterior			0,00D
Conta:	716	4.1.1.19.001	DESPESAS DE CONTINGENCIAS TRABALHISTA			
			Saldo Anterior			0,00D

INSTITUTO DE SAÚDE E GESTÃO DO VALE



Endereço: R DR BARTOLOMEU CHAVES

Cidade: MUTUIPE

E-mail: :

CNPJ: 14.812.333/0001-20

Telefone: (71) 3015-1954

Livro Razão

Data Inicial: 01/11/2025 Data Final: 30/11/2025

Centro de Custo: Todos

Ordem	Número	Data	Historico	Debito	Credito	Saldo
Conta:	717	4.1.1.19.002	REVERSÃO DE PROVISÕES			
Conta:	717	4.1.1.19.002	REVERSÃO DE PROVISÕES			
			Saldo Anterior			0,00D
Conta:	726	4.1.3.01.	DESPESAS FINANCEIRAS			
			Saldo Anterior			0,00D
Conta:	727	4.1.3.01.001	JUROS DE MORA / MULTAS			
			Saldo Anterior			2.252,56D
Conta:	728	4.1.3.01.002	JUROS S/ CONTA GARANTIDA			
			Saldo Anterior			0,00D
Conta:	729	4.1.3.01.003	IOF S/ OPERAÇÃO FINANCEIRA			
			Saldo Anterior			25.674,98D
1	6109	30/11/2025	PAGTO DE IOF SOB APLICACAO FINANCEIRA	1.092,66		26.767,64D
2	6125	30/11/2025	PAGTO DE IOF SOB APLICACAO FINANCEIRA	2.944,55		29.712,19D
			Total da Conta	4.037,21	0,00	
Conta:	730	4.1.3.01.004	TARIFAS BANCARIAS			
			Saldo Anterior			10.614,62D
1	6112	05/11/2025	PAGTO REF A TARIFAS	70,84		10.685,46D
2	6063	06/11/2025	PAGTO REF A TARIFAS	0,99		10.686,45D
3	6074	10/11/2025	PAGTO REF A TARIFAS	189,00		10.875,45D
4	6078	10/11/2025	PAGTO REF A TARIFAS	89,93		10.965,38D
5	6078	10/11/2025	PAGTO REF A TARIFAS	593,01		11.558,39D
6	6113	10/11/2025	PAGTO REF A TARIFAS	8,00		11.566,39D
7	6079	11/11/2025	PAGTO REF A TARIFAS	25,74		11.592,13D
8	6083	17/11/2025	PAGTO REF A TARIFAS	8,70		11.600,83D
9	6115	17/11/2025	PAGTO REF A TARIFAS	8,00		11.608,83D
10	6085	18/11/2025	PAGTO REF A TARIFAS	6,93		11.615,76D
11	6117	19/11/2025	PAGTO REF A TARIFAS	2,00		11.617,76D
12	6089	21/11/2025	PAGTO REF A TARIFAS	1,98		11.619,74D
13	6091	25/11/2025	PAGTO REF A TARIFAS	2,97		11.622,71D
14	6119	25/11/2025	PAGTO REF A TARIFAS	69,00		11.691,71D
15	6121	26/11/2025	PAGTO REF A TARIFAS	2,00		11.693,71D
16	6096	27/11/2025	PAGTO REF A TARIFAS	2,97		11.696,68D
17	6123	28/11/2025	PAGTO REF A TARIFAS	2,00		11.698,68D
			Total da Conta	1.084,06	0,00	
Conta:	731	4.1.3.01.005	DESCONTOS CONCEDIDOS			
			Saldo Anterior			1.197,84D
Conta:	732	4.1.3.01.006	IRRF S/ APLICAÇÕES FINANCEIRAS			
			Saldo Anterior			25.532,51D
1	6109	30/11/2025	PAGTO DE IRRF SOB APLICACAO FINANCEIRA	91,88		25.624,39D
2	6125	30/11/2025	PAGTO DE IRRF SOB APLICACAO FINANCEIRA	1.154,16		26.778,55D
			Total da Conta	1.246,04	0,00	
Conta:	1041	4.1.3.02.	REEMBOLSO DIVERSOS			
			Saldo Anterior			0,00D
Conta:	104	4.1.3.02.001	REEMBOLSO DE DESPESAS A COLABORADORES			
			Saldo Anterior			0,00D
Conta:	1089	4.1.3.02.002	REEMBOLSO INDEVIDO			



INSTITUTO DE SAÚDE E GESTÃO DO VALE

Endereço: R DR BARTOLOMEU CHAVES

Cidade.: MUTUIPE

E-mail.:

CNPJ:14.812.333/0001-20

Telefone:(71) 3015-1954

Livro Razão

Data Inicial:01/11/2025 Data Final:30/11/2025

Centro de Custo: Todos

Ordem	Número	Data	Historico	Debito	Credito	Saldo
Conta:	1089	4.1.3.02.002	REEMBOLSO INDEVIDO			
					Saldo Anterior	0,00D
Conta:	1421	4.1.3.03.	TRANSFERENCIAS ENTRE CONTRATOS			
					Saldo Anterior	0,00D
Conta:	1435	4.1.3.03.001	TRANSF. ENTRE CONTRATOS			
					Saldo Anterior	0,00D
Conta:	135	7.1.1.01.	RESULTADO DO DO EXERCICIO			
					Saldo Anterior	0,00D
Conta:	1108	7.1.1.01.001	APURAÇÃO DO RESULTADO DO EXERCICIO			
					Saldo Anterior	10.225.941,36D
				Total Geral	28.197.179,26	28.197.179,26

2.5. CERTIDÕES



MINISTÉRIO DA FAZENDA
Secretaria da Receita Federal do Brasil
Procuradoria-Geral da Fazenda Nacional

**CERTIDÃO POSITIVA COM EFEITOS DE NEGATIVA DE DÉBITOS RELATIVOS AOS TRIBUTOS
FEDERAIS E À DÍVIDA ATIVA DA UNIÃO**

Nome: INSTITUTO DE SAUDE E GESTAO DO VALE
CNPJ: 14.812.333/0001-20

Ressalvado o direito de a Fazenda Nacional cobrar e inscrever quaisquer dívidas de responsabilidade do sujeito passivo acima identificado que vierem a ser apuradas, é certificado que:

1. constam débitos administrados pela Secretaria da Receita Federal do Brasil (RFB) com exigibilidade suspensa nos termos do art. 151 da Lei nº 5.172, de 25 de outubro de 1966 - Código Tributário Nacional (CTN), ou objeto de decisão judicial que determina sua desconsideração para fins de certificação da regularidade fiscal, ou ainda não vencidos; e
2. constam nos sistemas da Procuradoria-Geral da Fazenda Nacional (PGFN) débitos inscritos em Dívida Ativa da União (DAU) com exigibilidade suspensa nos termos do art. 151 do CTN, ou garantidos mediante bens ou direitos, ou com embargos da Fazenda Pública em processos de execução fiscal, ou objeto de decisão judicial que determina sua desconsideração para fins de certificação da regularidade fiscal.

Conforme disposto nos arts. 205 e 206 do CTN, este documento tem os mesmos efeitos da certidão negativa.

Esta certidão é válida para o estabelecimento matriz e suas filiais e, no caso de ente federativo, para todos os órgãos e fundos públicos da administração direta a ele vinculados. Refere-se à situação do sujeito passivo no âmbito da RFB e da PGFN e abrange inclusive as contribuições sociais previstas nas alíneas 'a' a 'd' do parágrafo único do art. 11 da Lei nº 8.212, de 24 de julho de 1991.

A aceitação desta certidão está condicionada à verificação de sua autenticidade na Internet, nos endereços <<http://rfb.gov.br>> ou <<http://www.pgfn.gov.br>>.

Certidão emitida gratuitamente com base na Portaria Conjunta RFB/PGFN nº 1.751, de 2/10/2014.

Emitida às 10:01:16 do dia 27/08/2025 <hora e data de Brasília>.

Válida até 23/02/2026.

Código de controle da certidão: **E7ED.C278.7F40.37BA**

Qualquer rasura ou emenda invalidará este documento.



CERTIDÃO NEGATIVA DE TRIBUTOS MUNICIPAIS

Nº 00000377/2025

Emissão: 03/11/2025

Validade: 01/02/2026

INSTITUTO DE SAUDE E GESTAO DO VALE

CGA: 000.000.317/001-90

CPF/CNPJ: 14.812.333/0001-20

CNAE: 8660-7/00

RUA CRISPINIANO MARQUES,S/N

HOSPITAL

CENTRO

45480000 - MUTUÍPE - BA

EM CUMPRIMENTO AO DESPACHO EXARADO EM PETIÇÃO PROTOCOLADA NESTE ÓRGÃO E, RESSALVADO O DIREITO DA FAZENDA PÚBLICA MUNICIPAL DE INSCREVER E COBRAR DÍVIDAS QUE VENHAM A SER APURADAS, CERTIFICO, PARA OS DEVIDOS FINS DE DIREITO, QUE, MANDANDO REVER OS REGISTROS DA DÍVIDA ATIVA INSCRITA NESTA REPARTIÇÃO, VERIFICOU-SE A INEXISTÊNCIA DE DÉBITOS RELATIVOS À INSCRIÇÃO ACIMA, E PARA CONSTAR, DETERMINEI QUE FOSSE EXTRAÍDA ESTA CERTIDÃO NEGATIVA DE TRIBUTOS MUNICIPAIS.

OBS:QUALQUER RASURA OU EMENDA TORNARÁ NULO ESTE DOCUMENTO.

Verifique a Autenticidade em:

www.mutuipe.ba.gov.br

Emissão de Certidão Negativa





Certidão Negativa de Débitos Tributários

(Emitida para os efeitos dos arts. 113 e 114 da Lei 3.956 de 11 de dezembro de 1981 - Código Tributário do Estado da Bahia)

Certidão Nº: **20256132175**

RAZÃO SOCIAL	
INSTITUTO DE SAUDE E GESTAO DO VALE	
INSCRIÇÃO ESTADUAL	CNPJ
036.333.273 - BAIXADO	14.812.333/0001-20

Fica certificado que não constam, até a presente data, pendências de responsabilidade da pessoa física ou jurídica acima identificada, relativas aos tributos administrados por esta Secretaria.

Esta certidão engloba todos os seus estabelecimentos quanto à inexistência de débitos, inclusive os inscritos na Dívida Ativa, de competência da Procuradoria Geral do Estado, ressalvado o direito da Fazenda Pública do Estado da Bahia cobrar quaisquer débitos que vierem a ser apurados posteriormente.

Emitida em 03/12/2025, conforme Portaria nº 918/99, sendo válida por 60 dias, contados a partir da data de sua emissão.

**AUTENTICIDADE DESTE DOCUMENTO PODE SER COMPROVADA NAS INSPETORIAS FAZENDÁRIAS
OU VIA INTERNET, NO ENDEREÇO <http://www.sefaz.ba.gov.br>**

Válida com a apresentação conjunta do cartão original de inscrição no CPF ou no CNPJ da
Secretaria da Receita Federal do Ministério da Fazenda.

[Voltar](#)[Imprimir](#)

Certificado de Regularidade do FGTS - CRF

Inscrição: 14.812.333/0001-20
Razão Social: INSTITUTO DE SAUDE E GESTAO DO VALE
Endereço: RUA DR BARTOLOMEU CHAVES SN TERREO / CENTRO / MUTUIPE / BA / 45480-000

A Caixa Econômica Federal, no uso da atribuição que lhe confere o Art. 7, da Lei 8.036, de 11 de maio de 1990, certifica que, nesta data, a empresa acima identificada encontra-se em situação regular perante o Fundo de Garantia do Tempo de Serviço - FGTS.

O presente Certificado não servirá de prova contra cobrança de quaisquer débitos referentes a contribuições e/ou encargos devidos, decorrentes das obrigações com o FGTS.

Validade: 02/11/2025 a 01/12/2025

Certificação Número: 2025110201240184661539

Informação obtida em 08/11/2025 14:43:35

A utilização deste Certificado para os fins previstos em Lei esta condicionada a verificação de autenticidade no site da Caixa:
www.caixa.gov.br



PODER JUDICIÁRIO
JUSTIÇA DO TRABALHO

CERTIDÃO NEGATIVA DE DÉBITOS TRABALHISTAS

Nome: INSTITUTO DE SAUDE E GESTAO DO VALE (MATRIZ E FILIAIS)

CNPJ: 14.812.333/0001-20

Certidão n°: 58865768/2025

Expedição: 02/10/2025, às 09:32:33

Validade: 31/03/2026 - 180 (cento e oitenta) dias, contados da data de sua expedição.

Certifica-se que **INSTITUTO DE SAUDE E GESTAO DO VALE (MATRIZ E FILIAIS)**, inscrito(a) no CNPJ sob o n° **14.812.333/0001-20**, **NÃO CONSTA** como inadimplente no Banco Nacional de Devedores Trabalhistas.

Certidão emitida com base nos arts. 642-A e 883-A da Consolidação das Leis do Trabalho, acrescentados pelas Leis ns.º 12.440/2011 e 13.467/2017, e no Ato 01/2022 da CGJT, de 21 de janeiro de 2022. Os dados constantes desta Certidão são de responsabilidade dos Tribunais do Trabalho.

No caso de pessoa jurídica, a Certidão atesta a empresa em relação a todos os seus estabelecimentos, agências ou filiais.

A aceitação desta certidão condiciona-se à verificação de sua autenticidade no portal do Tribunal Superior do Trabalho na Internet (<http://www.tst.jus.br>).

Certidão emitida gratuitamente.

INFORMAÇÃO IMPORTANTE

Do Banco Nacional de Devedores Trabalhistas constam os dados necessários à identificação das pessoas naturais e jurídicas inadimplentes perante a Justiça do Trabalho quanto às obrigações estabelecidas em sentença condenatória transitada em julgado ou em acordos judiciais trabalhistas, inclusive no concernente aos recolhimentos previdenciários, a honorários, a custas, a emolumentos ou a recolhimentos determinados em lei; ou decorrentes de execução de acordos firmados perante o Ministério Público do Trabalho, Comissão de Conciliação Prévia ou demais títulos que, por disposição legal, contiver força executiva.

3. INDICADORES





RELATÓRIO ASSISTENCIAL

RELATÓRIO ASSISTENCIAL
NOVEMBRO 2025

Este relatório tem como objetivo apresentar um resumo das visitas realizadas nas unidades de saúde no mês de novembro de 2025, com enfoque nas atividades assistenciais. Essas visitas foram realizadas sob gestão do Instituto Marie Pierre de Saúde - IMAPS, por meio do Termo de Colaboração nº 004/SEMUS/2023, estabelecido voluntariamente entre as partes. Esse termo foi formalizado e publicado no Diário Oficial do Município em 14 de dezembro de 2023, com a finalidade de promover a gestão compartilhada das ações relacionadas à oferta de serviços de saúde nas unidades de Atenção Primária.

Todas as iniciativas e competências de atuação do IMAPS são baseadas no plano de trabalho estabelecido e correspondem às ações realizadas pelo instituto ao longo deste mês referido. No período em análise, foram realizadas visitas a todas as unidades de saúde que compõem a rede de atendimento da Atenção Primária no município. Durante essas visitas, foram verificados diversos aspectos relacionados à qualidade dos serviços prestados, como o atendimento aos usuários, a disponibilidade de recursos materiais, a organização dos espaços e a efetividade das ações assistenciais.

No entanto, durante as visitas, também foram identificadas algumas dificuldades e desafios a serem superados. Dentre eles, destacam-se a necessidade de capacitação contínua da equipe, visando o aprimoramento técnico e a atualização em relação às melhores práticas de atendimento. Além disso, é fundamental o fortalecimento da comunicação entre os profissionais das diferentes unidades de saúde, favorecendo a troca de informações e a integração das ações. Diante desses desafios, medidas serão adotadas para promover melhorias e garantir a qualidade dos serviços prestados. Estão previstas ações de capacitação, visitas técnicas periódicas e reuniões de trabalho com a equipe, visando à qualificação do atendimento e ao aprimoramento dos processos

RELATÓRIO ASSISTENCIAL

assistenciais.

Com base no exposto, este relatório apresenta uma análise abrangente das visitas realizadas nas unidades de saúde durante o mês de novembro de 2025.

CENÁRIO TERRITORIAL

O Município de Nova Iguaçu está localizado na Baixada Fluminense, região Metropolitana do estado do Rio de Janeiro, a aproximadamente 28 km da capital do estado, sendo a maior cidade da Baixada Fluminense, somando mais de 700 mil habitantes. Nova Iguaçu pertence à Região Metropolitana I, que também abrange os municípios de Rio de Janeiro, Belford Roxo, Duque de Caxias, Itaguaí, Japeri, Magé, Mesquita, Nilópolis, Queimados, São João de Meriti e Seropédica.

Devido ao intenso desenvolvimento urbano ocorrido em Nova Iguaçu, atualmente o município conta com numerosos bairros, os quais são amplamente conhecidos como sub- bairros, apesar de não estarem oficialmente reconhecidos pela legislação vigente. No entanto, há uma tendência nos próximos anos de que essas comunidades sejam devidamente identificadas, demarcadas e divulgadas pelas autoridades municipais, conferindo-lhes o reconhecimento oficial que merecem.

Em relação à assistência à saúde no município de Nova Iguaçu, esta é efetuada através de uma organização social e política preestabelecida, baseada nas denominadas Unidades Regionais Geográficas (URGs).

NOVA IGUAÇU - RJ

MAPA UNIDADES DE SAÚDE

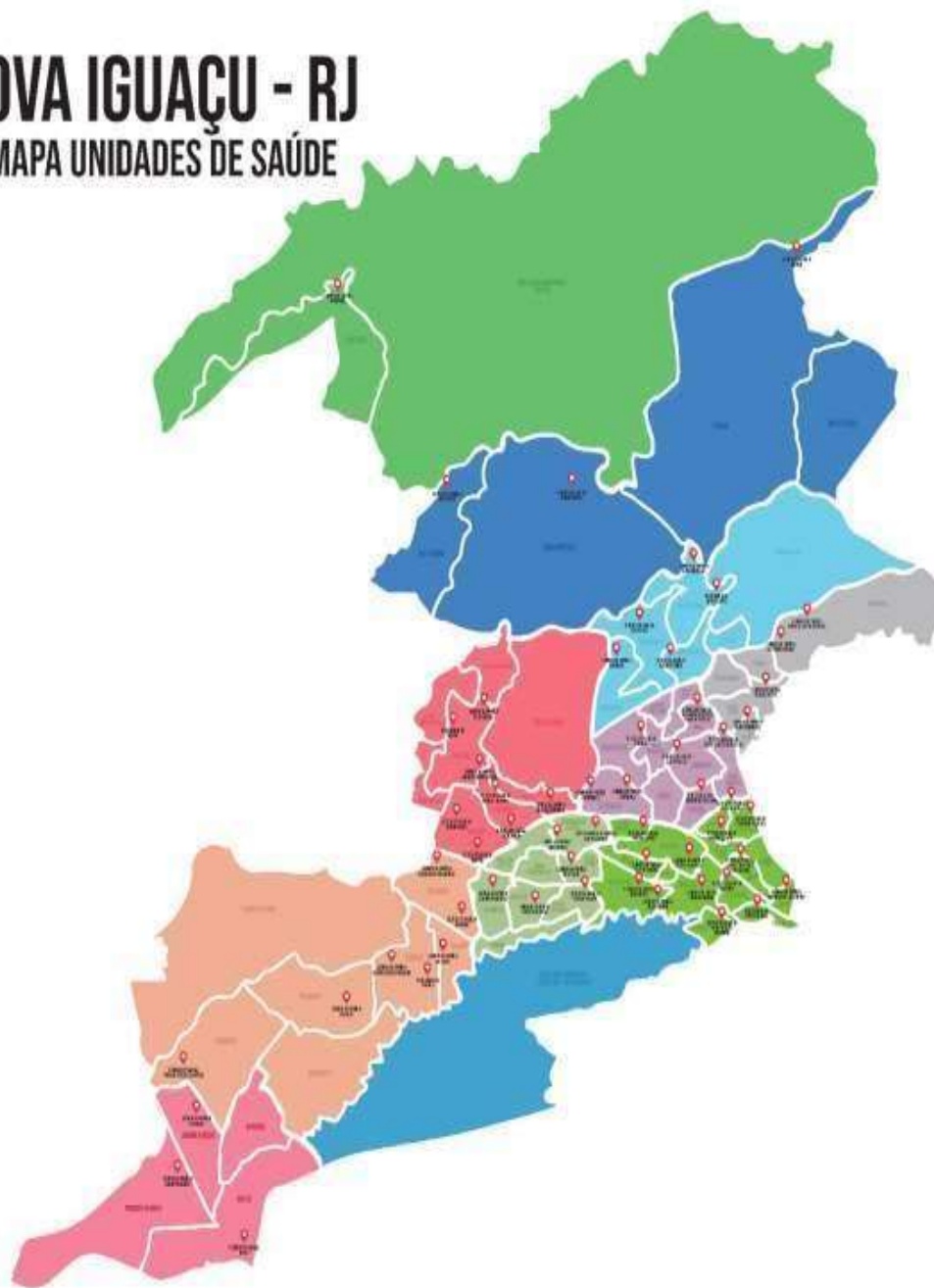

RELATÓRIO ASSISTENCIAL

URG CENTRO

CF JARDIM DA VIGA
CF ODICEIA DE MORAES
CF VILA OPERÁRIA
CF ALBERTO SOBRAL
CF DOLORES DELFINO GOMES
CF SANTA EUGÊNIA
CF JULIA TAVORA
CF PROFESSOR RUTILHES
CF ENGENHO PEQUENO
CF JARDIM IGUAÇU
CF PADRE MANOEL MONTEIRO – K11
CF EDI PINTO

URG POSSE

CF DR MARCO POLO GOUVEA – AMBAÍ
UBS CERÂMICA
CF LINO VILELLA
CF HOSE RODRIGUES – CAIÇARA
CF PASTOR IRACY MARCELINO – NOVA AMÉRICA
CF MYRIAM ROCHA DE AZEREDO – CERÂMICA
CF COBREX

URG COMENDADOR SOARES

CF EMÍLIA GOMES
CF VILA TANIA
CF DACYR SOARES – MORRO AGUDO
CF NOVA ERA
CF JARDIM JASMIM
CF DR DELMO MOURA SÁ - DANON

URG CABUÇU

POLICLÍNICA CABUÇU
CF ALIANÇA
CF DOM BOSCO
CF JARDIM PALMARES
CF LAGOINHA
CF PALHADA
CF PARQUE DAS PALMEIRAS
CF PARQUE TODOS OS SANTOS
CF VALVERDE

URG AUSTIN

CF DIRCEU DE AQUINO RAMOS
CF JARDIM ROMA
CF MARFEL
CF VILA JUREMA
CF RODILÂNDIA
CF ERALDO SARDINHA – CACUIA
CF ELAINE AMBRÓSIO – AUSTIN
CF MANOEL REZENDE
CF IVO MANOEL LOPES – VILA GUIMARÃES

URG VILA DE CAVA

CF NOVA BRASÍLIA
CF FIGUEIRA
CF RANCHO FUNDO
CF CORUMBÁ
POLICLÍNICA SANTA RITA
CF VILA DE CAVA

URG MIGUEL COUTO

CF MIGUEL COUTO
CF PEDRO ARUME - GRAMA
CF MARIA UMBELINA – BOA ESPERANÇA
CF GENECIANO

URG TINGUÁ

CF TINGUÁ
CF ADRIANÓPOLIS
CF RIO D'OURO
CF JACERUBA

URG KM 32

CF KM 32
CF JARDIM PARAÍSO
CF SANTA CLARA DO GUANDU

RELATÓRIO ASSISTENCIAL

Por meio dessas URGs, os serviços de saúde, tais como hospitais, unidades mistas, centros e postos de saúde, como as Estratégias de Saúde da Família (ESF), são distribuídos estrategicamente para atender à população.

Os serviços de assistência à saúde em Nova Iguaçu estão organizados e divididos em diversas áreas, a fim de contemplar as diferentes necessidades dos usuários. Dentre elas, destacam-se: a "Vigilância em Saúde", que se concentra na prevenção e controle de doenças transmissíveis e não transmissíveis, além da promoção da saúde em geral. A área de "Atenção e Cuidados Centrados na Saúde do Adulto e do Idoso", que visa oferecer aos indivíduos nessa faixa etária os cuidados necessários para a manutenção de sua saúde e qualidade de vida; os "Cuidados e Atenção Saúde da Mulher", que engloba assistência no pré-natal, parto, puerpério e também no acompanhamento ginecológico; a "Atenção e Cuidados Centrados na Saúde da Criança e do Adolescente", que contempla desde a atenção básica até o atendimento especializado, visando à saúde integral desses grupos etários; "Procedimentos na Atenção Primária à Saúde", a qual abrange os principais procedimentos e tratamentos realizados nas unidades de atenção primária; e, por fim, a "Atenção e Cuidados Relacionados à Saúde Bucal", que compreende a saúde oral e odontológica.

A Atenção Primária à Saúde (APS) desempenha um papel crucial no sistema de saúde de Nova Iguaçu, sendo considerada parte integrante do Sistema Único de Saúde (SUS). A APS tem como objetivo ser a porta de entrada para os usuários do sistema público de saúde, além de ser uma referência para a comunidade em geral que busca atendimento espontâneo nos locais onde são desenvolvidas as ações assistenciais. Para cumprir essa função, a APS deve ser disponibilizada de forma integral e gratuita a todas as pessoas, atendendo suas necessidades e demandas específicas dentro do território em questão.

O Sistema Único de Saúde – SUS é reconhecido mundialmente como o maior e principal sistema de acesso gratuito à saúde pública. O seu objetivo é proporcionar a

RELATÓRIO ASSISTENCIAL

todos os cidadãos os princípios fundamentais da Universalização, Equidade e Integralidade no atendimento. Nesse contexto, destaca-se a importância da Atenção Primária à Saúde – APS, que desempenha um papel fundamental na promoção, prevenção, proteção e tratamento dos indivíduos.

A Atenção Básica é considerada a porta de entrada preferencial do SUS e é responsável pela gestão do cuidado das pessoas, desempenhando um papel estratégico na rede de atenção à saúde. É a partir da Atenção Básica que se organiza toda a rede de assistência e busca-se garantir a efetivação da integralidade dos serviços oferecidos (BRASIL, 2017).

Nas regionais, são implementadas e distribuídas diferentes formas de Atenção Primária, como o Serviço de Atenção Domiciliar (SAD), a Estratégia de Saúde da Família (ESF), o Núcleo de Apoio à Saúde da Família (NASF), o Saúde na Hora e o Consultório na Rua. Cabe destacar que a aplicabilidade dos Indicadores PREVINE Brasil se estende às Unidades de Atenção Primária de acordo com o estabelecido pela portaria GM/MS Nº 102, de 20 de janeiro de 2022.

As Unidades Básicas de Saúde (UBSs) são consideradas as principais estruturas físicas da Atenção Básica, desempenhando um papel central na garantia do acesso a uma saúde de qualidade. Segundo o Ministério da Saúde, essas unidades devem oferecer uma ampla variedade de serviços realizados pelo SUS, incluindo acolhimento com classificação de risco, consultas de enfermagem, médicas e de saúde bucal, distribuição e administração de medicamentos, vacinas, curativos, visitas domiciliares, atividades em grupo nas escolas, além de ações de educação em saúde. Essas unidades complementam os serviços de atenção primária e secundária, com ênfase na promoção, prevenção e educação em saúde.

A Atenção Básica desempenha um papel fundamental na resolução da maioria das necessidades de saúde dos usuários, buscando evitar complicações e internações hospitalares que trariam um maior custo para o tratamento. Caso necessário, os usuários

RELATÓRIO ASSISTENCIAL
são encaminhados para outros níveis de atenção.

A Estratégia de Saúde da Família, considerada pelo Ministério da Saúde e gestores estaduais e municipais como uma estratégia de expansão, qualificação e consolidação da atenção básica, tem como objetivo reorganizar a forma como essa atenção é prestada no país, de acordo com os princípios do Sistema Único de Saúde. Ela proporciona uma reorientação do processo de trabalho, favorecendo aprofundar os princípios, diretrizes e fundamentos da atenção básica, além de ampliar a resolutividade e impacto na saúde das pessoas e coletividades.

Um importante aspecto da Estratégia de Saúde da Família é a formação de uma equipe multiprofissional (equipe de Saúde da Família - eSF), composta por profissionais como médico generalista, especialista em Saúde da Família ou médico de Família e Comunidade, enfermeiro generalista ou especialista em Saúde da Família, auxiliar ou técnico de enfermagem e agentes comunitários de saúde. Além disso, é possível acrescentar à equipe profissionais de Saúde Bucal, como cirurgião-dentista generalista ou especialista em Saúde da Família, auxiliar e/ou técnico em Saúde Bucal.

AÇÕES/METODOLOGIA DE TRABALHO A SEREM ADOTADAS

Todos os meses, são realizadas visitas às unidades de saúde referente a Atenção Primária de Saúde de Nova Iguaçu, com o objetivo de compreender quantos e quais profissionais prestam serviços, além dos dias e horários em que esses atendimentos ocorrem. Nesse sentido, é enfatizada a quantidade e qualidade dos atendimentos prestados, visando alocar adequadamente cada profissional e atender às necessidades da demanda, levando em consideração o determinado na Portaria nº 2.436 de 21 de setembro de 2017, que aborda a Política Nacional de Atenção Básica no âmbito do

RELATÓRIO ASSISTENCIAL

Sistema Único de Saúde. A intenção é observar e orientar os profissionais que, por algum motivo, não estejam cumprindo o estabelecido pela portaria , além de compreender as eventuais necessidades de cada unidade e garantir uma distribuição adequada dos profissionais, evitando tanto o excesso quanto a falta desses profissionais. O presente documento tem por objetivo apresentar a Rede de Atenção à Saúde de Nova Iguaçu. A gerência, juntamente com os supervisores regionais, realiza o monitoramento do fluxo de atendimento das unidades, das salas de espera, das ações de promoção em saúde e dos processos de trabalho realizados no município de Nova Iguaçu.

Este relatório apresenta um resumo das visitas e reuniões realizadas nas Clínicas da Família no mês de novembro, com o objetivo de avaliar os avanços das equipes da Estratégia de Saúde da Família (ESF) em relação aos indicadores do Previner Brasil, à infraestrutura, aos processos de trabalho e à supervisão das unidades de demanda espontânea. Verifica-se se todas as equipes estão seguindo as orientações do Ministério da Saúde e as notas técnicas elaboradas pela Atenção Primária.

RESUMO DAS ATIVIDADES ASSISTENCIAIS

NOVEMBRO 2025

Este relatório tem como objetivo apresentar as informações coletadas durante as visitas realizadas na cidade de Nova Iguaçu, onde a mesma é dividida administrativamente em Unidades Regionais de Governo (URGs), essas visitas foram realizadas pelas supervisões de cada região, com o intuito de avaliar, monitorar e fiscalizar os atendimentos prestados, bem como verificar se as demandas solicitadas e as que estão sendo devidamente atendidas ou ainda estão pendentes. Nessas Regionais dispomos de implementação/distribuição da Atenção Primária em 60 Clínicas da Família, sendo 3 destas com programa Saúde na Hora e 1 Unidade contemplando a equipe de Consultório na Rua (eCR) ao longo do mês de Novembro de 2025, especificamente em

RELATÓRIO ASSISTENCIAL

relação as atividades assistenciais.

Durante as visitas, também foram realizados levantamentos dos materiais de escritório/expediente e de limpeza e higiene, inspeções das demandas estruturais, dos equipamentos, dos colaboradores e da limpeza do ambiente, garantindo, dessa forma, o adequado funcionamento do serviço de saúde. O Relatório Diário de Visitas foi utilizado como instrumento de trabalho.

SAÚDE NA HORA

CLÍNICA DA FAMÍLIA SANTA RITA

CLÍNICA DA FAMÍLIA VILA OPERÁRIA

CLÍNICA DA FAMÍLIA DR MARCO POLO GOUVEA - AMBAÍ

REGIONAL	UNIDADE	ENDEREÇO	DATA DA IMPLANTAÇÃO
URG Vila de Cava	Clínica da Família Santa Rita	Rua Philomeno Coelho, s/n – Santa Rita.	16/11/2023
URG Centro	Clínica da Família Vila Operária	Rua Nadir Dias ,880-Vila Operária	02/08/2024
URG Posse	Clínica da Família Dr Marco Polo Gouvea – Ambaí	Av. Henrique Duque Estrada Mayer 3357 - Ambaí	15/09/2025

O Programa Saúde na Hora, desenvolvido pela Secretaria de Atenção Primária à Saúde do Ministério da Saúde (SAPS/MS) e lançado em maio de 2019, visa ampliar o acesso da população aos serviços de saúde, oferecendo horários estendidos nas Unidades de Saúde da Família (USF) e Unidades Básicas de Saúde (UBS) em todo o Brasil. Em 2020, com a Portaria nº 397/GM/MS, o programa foi aprimorado para reforçar suas diretrizes e aumentar o apoio federal a municípios e ao Distrito Federal na implementação desses horários estendidos.

Essa mudança buscou melhorar a acessibilidade, especialmente para aqueles que têm dificuldade em acessar os serviços de saúde durante o horário comercial. O

RELATÓRIO ASSISTENCIAL

objetivo central é permitir que mais pessoas consigam atendimento médico de qualidade, reduzindo filas e aumentando a eficiência do sistema de saúde pública no país.

Além de oferecer mais flexibilidade no horário de atendimento, o Saúde na Hora dá prioridade ao cuidado preventivo e à atenção básica, que são pilares da promoção da saúde e da prevenção de doenças. Dessa forma, contribui para reduzir a necessidade de intervenções mais complexas e onerosas, otimizando os recursos e diminuindo a sobrecarga do sistema em níveis de média e alta complexidade.

O programa também tem um impacto positivo ao adaptar-se às diferentes necessidades regionais, considerando as especificidades demográficas e as demandas de cada comunidade. Essa abordagem descentralizada fortalece o SUS em sua missão de oferecer um atendimento universal e igualitário.

Em suma, o Saúde na Hora não só melhora a eficiência e acessibilidade do sistema, como também promove uma política pública mais sustentável e adaptada às realidades locais do Brasil.

EQUIPE CONSULTÓRIO NA RUA

CLÍNICA DA FAMÍLIA ODICEIA DE MORAIS

A estratégia Consultório na Rua foi instituída em 2011 pela Política Nacional de Atenção Básica (PNAB) com o objetivo de atender populações em situação de rua e vulnerabilidade social. Essa estratégia leva equipes multiprofissionais de saúde diretamente aos locais onde essas populações se encontram, como praças, viadutos e outros espaços públicos, garantindo que possam ter acesso aos serviços básicos de saúde, mesmo sem um endereço fixo ou acesso regular a unidades de saúde.

As equipes do Consultório na Rua são compostas por profissionais como médicos, enfermeiros, psicólogos, assistentes sociais e agentes comunitários, que atuam de forma integrada para proporcionar atendimento integral, incluindo ações de

RELATÓRIO ASSISTENCIAL

prevenção, promoção e cuidados com a saúde. Além de cuidados imediatos, o programa visa à criação de vínculos com os usuários, oferecendo apoio contínuo e orientações para encaminhamentos necessários em outras esferas da saúde e da assistência social.

Essa estratégia tem um impacto importante na inclusão social e na garantia do direito à saúde, pois busca superar as barreiras que a população em situação de rua enfrenta no acesso ao sistema de saúde tradicional. Dessa forma, o Consultório na Rua reforça o compromisso do Sistema Único de Saúde (SUS) com a universalidade e a equidade no atendimento, adaptando-se às necessidades de grupos vulneráveis e promovendo saúde de forma abrangente e humanizada.

No Município de Nova Iguaçu, a equipe do Consultório na Rua iniciou suas atividades em 2012, vinculada à Unidade de Saúde Vasco Barcelos. Essa equipe foi essencial para garantir o acesso à saúde da população em situação de rua, realizando atendimentos e ações de promoção à saúde voltadas para pessoas em situação de vulnerabilidade social. Esse trabalho ajudou a reduzir as barreiras enfrentadas por esses indivíduos no acesso ao sistema de saúde, oferecendo cuidados próximos e contínuos.

Em janeiro de 2024, a equipe foi redirecionada para a Clínica da Família Odiceia Morais, no Centro de Nova Iguaçu. Com essa mudança, a equipe passou a dispor de uma estrutura mais ampla e integrada a uma rede de apoio local mais robusta, facilitando a conexão com outros serviços de saúde. Essa realocação visa potencializar o alcance e a qualidade dos atendimentos, especialmente em ações de prevenção e promoção de saúde, possibilitando que a equipe atenda de forma ainda mais eficaz as necessidades específicas dessa população.

A nova estrutura facilita o acesso e o acompanhamento dos usuários, reforçando o compromisso do município com a inclusão social e a melhoria da qualidade de vida das pessoas em situação de vulnerabilidade. Essa mudança estratégica reflete um esforço contínuo para aprimorar a assistência integral e o acesso universal aos serviços de saúde no âmbito do SUS.

RELATÓRIO ASSISTENCIAL

Adotamos uma abordagem de busca ativa e contínua para garantir a excelência e a eficácia dos serviços prestados. Por meio de acompanhamento rigoroso, avaliações periódicas e orientações técnicas especializadas, buscamos constantemente identificar oportunidades de aprimoramento, assegurando que o atendimento esteja sempre alinhado aos mais altos padrões de qualidade.

O principal objetivo é garantir a qualidade e a eficácia dos serviços de saúde oferecidos à população de Nova Iguaçu, por meio de acompanhamento contínuo, avaliação e orientação técnica. Isso envolve identificar pontos fortes e áreas de melhoria nas práticas assistenciais, além de realizar uma análise detalhada das atividades e resultados de cada unidade de saúde supervisionada.

As ações realizadas nas unidades de saúde são voltadas para a orientação e capacitação das equipes, bem como para a atualização e otimização do uso do sistema Prime para o registro de dados. Esse enfoque assegura que todos os profissionais estejam devidamente capacitados para utilizar as ferramentas de forma eficiente.

Além disso, conduzimos uma análise minuciosa dos relatórios sobre pacientes pendentes, com base nos indicadores do Previne Brasil. Essa avaliação é essencial para identificar áreas que necessitam de maior atenção, permitindo que os enfermeiros realizem buscas ativas, alcançando os usuários que ainda não foram atendidos de acordo com os parâmetros estabelecidos.

Participamos ativamente da criação e implementação de protocolos de atendimento, assegurando que sejam baseados em evidências e melhores práticas. Além disso, supervisionamos as equipes de saúde, promovendo um ambiente de trabalho colaborativo e incentivando a capacitação contínua dos profissionais.

A supervisão assistencial funciona como elo entre a gestão e as equipes que prestam atendimento direto aos cidadãos. Nossa responsabilidade é assegurar que os processos e as práticas sigam as normas estabelecidas, garantindo um atendimento de alta qualidade e promovendo uma experiência positiva para os pacientes.

RELATÓRIO ASSISTENCIAL

O monitoramento constante dos indicadores de desempenho nos possibilita identificar áreas para aprimoramento e implementar ações corretivas, com o objetivo de melhorar a satisfação dos pacientes e otimizar a eficácia do sistema de saúde.

As unidades de saúde mantiveram a oferta regular das consultas de pré-natal, garantindo o acompanhamento adequado às gestantes, com foco na saúde materno-infantil. As ações incluíram orientações sobre cuidados durante a gestação, realização de exames de rotina, atualização do calendário vacinal e os devidos encaminhamentos para assegurar uma gestação segura e saudável.

Seguindo o princípio da integralidade do cuidado, também foram realizados atendimentos domiciliares voltados a usuários com dificuldade de locomoção, acamados ou em situações que exigem atenção especial no ambiente familiar. Essas visitas garantem a continuidade da assistência e fortalecem o vínculo entre a equipe de saúde e o paciente.

Outro ponto de destaque foi a capacitação e orientação dos novos colaboradores, promovendo sua integração às rotinas das unidades e fortalecendo o alinhamento com os protocolos institucionais. Durante esses momentos, foram abordados temas como acolhimento, fluxos de atendimento, uso dos sistemas de informação em saúde e boas práticas no serviço. Seguimos com o processo contínuo de capacitação e orientação dos profissionais, promovendo treinamentos regulares e atualizações sobre melhores práticas e condutas dentro das clínicas.

Além disso, foi enfatizada a importância do cumprimento das metas estabelecidas, destacando como esses indicadores impactam diretamente na qualidade da assistência prestada à população e na avaliação do desempenho das equipes. A compreensão dos profissionais sobre esses objetivos é essencial para garantir um trabalho mais efetivo, organizado e comprometido com os resultados.

A implementação do Sistema Stok no setor de Farmácia tem como objetivo modernizar o controle de estoque, padronizar processos operacionais, reduzir desperdícios e garantir maior segurança na gestão de medicamentos e materiais. Por

RELATÓRIO ASSISTENCIAL

meio de suas ferramentas de automatização e rastreabilidade, o sistema permite um acompanhamento preciso das entradas, saídas e movimentações internas, minimizando erros manuais e aumentando a eficiência das atividades farmacêuticas.

Além disso, o Sistema Stok contribui para a otimização dos recursos, reduzindo perdas por vencimento, evitando rupturas de estoque e assegurando que os itens estejam disponíveis no momento necessário. A padronização proporcionada pelo sistema melhora a qualidade dos registros, favorece a tomada de decisões estratégicas e fortalece a segurança do paciente, uma vez que promove maior confiabilidade na dispensação e no armazenamento dos produtos.

O mês de novembro foi marcado por um conjunto significativo de capacitações. Iniciamos o mês com a capacitação sobre o novo imunizante destinado às gestantes, uma inovação que amplia a proteção materno-infantil e fortalece as estratégias de prevenção de doenças respiratórias na primeira infância.

A partir de dezembro, mulheres grávidas poderão receber a vacina contra o vírus sincicial respiratório (VSR), principal agente causador da bronquiolite em bebês. O imunizante será disponibilizado pelo Sistema Único de Saúde (SUS) e indicado para gestantes a partir da 28ª semana de gestação, contribuindo para que o recém-nascido receba proteção passiva durante os primeiros meses de vida, período em que as infecções respiratórias tendem a ser mais graves.

A capacitação abordou aspectos técnicos do imunizante, critérios de elegibilidade, fluxo assistencial e orientações fundamentais para garantir uma administração segura e padronizada nas unidades de saúde. Essa ação representa um avanço significativo para o cuidado materno-infantil e demonstra o compromisso contínuo do município com práticas de saúde baseadas em evidências e centradas na prevenção.

RELATÓRIO ASSISTENCIAL



Contamos ainda com uma reunião para apresentação do Programa Mais Acesso a Especialistas (PMAE), iniciativa que visa reorganizar e qualificar o acesso a consultas, exames e cirurgias especializadas no âmbito do SUS. O programa promove a integração entre os serviços de Atenção Ambulatorial Especializada e a atenção primária à saúde, garantindo a continuidade do cuidado e uma gestão mais eficiente das consultas.

Entre as principais inovações do programa, destaca-se a criação de uma fila única para pacientes que necessitam de múltiplas consultas ou exames especializados. Com isso, evita-se que o usuário seja inserido em diversas filas paralelas, garantindo maior eficiência e transparência no processo de regulação.

O PMAE também estabelece prazos máximos de 30 a 60 dias para a realização dos atendimentos especializados, conforme a complexidade e a situação clínica de cada paciente. Essa medida tem como objetivo reduzir de forma significativa o tempo de

RELATÓRIO ASSISTENCIAL

espera por consultas e exames, contribuindo para um cuidado mais rápido, organizado e resolutivo.



Foi realizada Capacitação Teórica sobre a Implementação do Implante Hormonal Subdérmico, com o objetivo de qualificar os profissionais da rede de saúde para a oferta segura, eficaz e humanizada desse método contraceptivo de longa duração. A formação abordou os princípios do planejamento familiar, os critérios de elegibilidade, indicações e contraindicações, além dos procedimentos técnicos relacionados à inserção, manejo, acompanhamento e retirada do implante.

Os colaboradores tiveram acesso a conteúdos atualizados sobre a eficácia do método, sua duração, possíveis efeitos adversos, orientações para o acolhimento das usuárias e diretrizes para registro e monitoramento. Também foram discutidos os fluxos de atendimento e as recomendações do Ministério da Saúde, garantindo que a implementação do serviço, que começou a ser implantado ainda dentro do mês, ocorresse em consonância com as boas práticas clínicas e normativas vigentes.



RELATÓRIO ASSISTENCIAL

No âmbito da campanha Novembro Azul, a Secretaria Municipal de Saúde (SEMUS) realizou uma ampla Ação do Homem, organizada e conduzida pela colaboradora da secretaria, com o objetivo de fortalecer as estratégias de prevenção, promoção da saúde e diagnóstico precoce das principais doenças que afetam a população masculina.

A iniciativa ofertou uma série de serviços essenciais para todos que ali estivessem, incluindo testes rápidos (HIV, sífilis e hepatites virais), aferição de pressão arterial (P.A.), exame de PSA – fundamental na detecção precoce do câncer de próstata – além de orientações sobre saúde sexual e reprodutiva, cuidados com doenças crônicas e hábitos de vida saudáveis.



Como parte do trabalho educativo, as unidades de saúde também realizaram Salas de Espera temáticas, abordando conteúdos relacionados à saúde do homem, como prevenção do câncer de próstata, autocuidado, saúde mental, alimentação saudável e a importância do acompanhamento regular na atenção básica. Esses momentos possibilitaram diálogo, esclarecimento de dúvidas e maior engajamento dos usuários, contribuindo para reduzir barreiras culturais e estimular a busca por cuidados contínuos.

RELATÓRIO ASSISTENCIAL

Durante toda a mobilização, os profissionais reforçaram a importância do rastreamento periódico, da detecção precoce e da ampliação do acesso dos homens aos serviços de saúde, considerando que a baixa procura ainda é um dos principais fatores de agravamento das condições de saúde desse público.

A ação registrou boa adesão da comunidade e evidenciou nosso compromisso em fortalecer políticas públicas voltadas à saúde do homem, promovendo intervenções preventivas, educativas e acolhedoras.



CF Padre Manoel Monteiro – K 11



CF Dolores Delfino Gomes - Prata

RELATÓRIO ASSISTENCIAL



CF Professor Rutilhes dos Santos



CF Jardim da Viga



CF Vila Tânia

RELATÓRIO ASSISTENCIAL



CF Dacyr Soares

Cumprir mencionar, ainda, a capacitação mensal realizada no auditório da Secretaria Municipal de Saúde, que também contemplou o tema Novembro Azul. A formação reuniu todos os colaboradores da Atenção Primária à Saúde, proporcionando atualização técnica, alinhamento de condutas e fortalecimento das práticas educativas e assistenciais voltadas ao cuidado integral da população masculina. Esse momento formativo contribuiu para qualificar o olhar dos profissionais, garantindo que as ações desenvolvidas ao longo do mês fossem integradas, embasadas e conduzidas de forma humanizada.

A mobilização, somando ações assistenciais, educativas e formativas, evidenciam nosso compromisso em ampliar o acesso, reduzir barreiras e promover a saúde do homem de maneira contínua e efetiva.



RELATÓRIO ASSISTENCIAL

Semanalmente, a fisioterapeuta Diana Pires de Carvalho, vinculada à Clínica da Família Jardim Iguaçú, conduz sessões de fisioterapia em grupo realizadas nas dependências da Igreja Batista de Jardim Iguaçú. A iniciativa tem como propósito promover a saúde, ampliar o acesso ao cuidado fisioterapêutico e contribuir para a melhoria da qualidade de vida dos usuários que necessitam desse tipo de acompanhamento.

As atividades em grupo possibilitam maior integração entre os participantes, fortalecem o vínculo com a equipe de saúde e oferecem orientações voltadas à prevenção de agravos, reabilitação funcional e estímulo à prática regular de exercícios. A ação também representa uma estratégia eficaz de descentralização do cuidado, aproximando os serviços de fisioterapia da comunidade e favorecendo a continuidade do tratamento.



As unidades de saúde apresentaram desempenho satisfatório no período avaliado, atingindo as metas estabelecidas nos indicadores pactuados. Esse resultado é reflexo do trabalho contínuo e articulado das equipes, que seguem empenhadas em desenvolver ações estratégicas com foco na melhoria constante dos indicadores, na promoção de práticas preventivas e no fortalecimento do cuidado integral à saúde.

As ações realizadas são estrategicamente estruturadas para abranger as diversas dimensões da atenção à saúde — prevenção, promoção, recuperação e

RELATÓRIO ASSISTENCIAL

reabilitação —, sendo conduzidas de forma contínua, integrada e centrada nas necessidades reais da população.

Nossa atuação contribui diretamente para a efetividade das ações em saúde, fortalecendo o vínculo com a comunidade e garantindo a integralidade e a continuidade do cuidado prestado à população. Esse compromisso coletivo reforça o papel da Atenção Primária como base do sistema de saúde, promovendo acesso qualificado, acolhimento e resolutividade no território.



Este relatório tem como objetivo apresentar um resumo das atividades realizadas pela equipe de supervisores operacionais – Caroline, Daisiane e Tiago – ao longo do mês de novembro de 2025. As ações se concentram na avaliação das 60 Clínicas da Família do município de Nova Iguaçu, com foco na verificação das condições dos serviços de manutenção predial, infraestrutura, farmácia, almoxarifado e limpeza. O propósito é identificar oportunidades de melhoria e contribuir para a otimização da qualidade do atendimento prestado nas unidades de saúde.

As visitas técnicas são realizadas em parceria com a supervisão assistencial e/ou farmacêutica de cada região, o que possibilita uma análise mais abrangente e integrada das condições operacionais e do atendimento. Durante as inspeções, são verificadas as solicitações de manutenção já registradas, além da identificação de novas pendências que ainda demandam atenção.

As farmácias das clínicas vêm recebendo, mensalmente, atenção especial no que diz respeito à arrumação e reorganização dos espaços, reconhecendo que um ambiente organizado é essencial para que a dispensação dos medicamentos ocorra de maneira correta e eficiente.

As ações contemplam a limpeza completa dos ambientes, a revisão dos estoques e a reorganização dos medicamentos conforme as normas técnicas de armazenamento e dispensação. Além disso, estão sendo realizados ajustes na disposição dos mobiliários e na identificação dos itens, de modo a facilitar o trabalho das equipes e otimizar o fluxo de atendimento aos usuários.

Essas melhorias são fundamentais para assegurar a integridade dos medicamentos, evitar desperdícios e proporcionar um ambiente de trabalho mais adequado e funcional para os profissionais de saúde. A organização das farmácias

RELATÓRIO OPERACIONAL

reflete diretamente na qualidade dos serviços prestados, contribuindo para um atendimento mais ágil, humanizado e eficiente.

A iniciativa integra as ações contínuas da gestão voltadas à qualificação das unidades de saúde, reforçando o compromisso com a melhoria dos processos, a valorização dos espaços públicos e o cuidado integral com a população.



CF Dolores Delfino Gomes - Prata



CF Corumbá

RELATÓRIO OPERACIONAL

Realizamos também o acompanhamento ativo da rota de entrega dos materiais de limpeza, participando diretamente do processo de conferência para assegurar a correta distribuição dos itens entre as unidades de saúde. Essa ação tem como objetivo garantir que todos os produtos cheguem em tempo hábil, em quantidade adequada e com a qualidade necessária para o uso nas atividades diárias.

O monitoramento inclui o controle de saída e chegada dos materiais, a verificação das condições de transporte e o registro das entregas, fortalecendo a transparência e a eficiência logística. Além disso, a presença das equipes durante a conferência dos itens permite identificar eventuais inconsistências ou necessidades de reposição, evitando atrasos e assegurando o pleno funcionamento das unidades.

Na CF Emília Gomes, foi realizada uma reorganização completa dos setores, envolvendo a readequação dos espaços, a padronização das formas de armazenamento e a revisão dos fluxos internos de circulação e trabalho. Essas intervenções contribuíram significativamente para a eliminação da poluição visual, tornando os ambientes mais funcionais, seguros e visualmente limpos, além de favorecerem a otimização do espaço físico.

Como parte do processo, foi conduzida uma reunião de alinhamento com a equipe, reforçando a importância da manutenção contínua da organização e do cumprimento dos novos padrões estabelecidos. Esse momento permitiu esclarecer dúvidas, fortalecer boas práticas e garantir o engajamento de todos na sustentabilidade das melhorias implementadas.

As ações realizadas resultam em maior eficiência operacional, melhor controle e preservação de materiais, além de elevar a qualidade dos serviços ofertados à população, contribuindo para um ambiente de trabalho mais organizado, produtivo e acolhedor.

RELATÓRIO OPERACIONAL



sala de reunião



sala de coleta

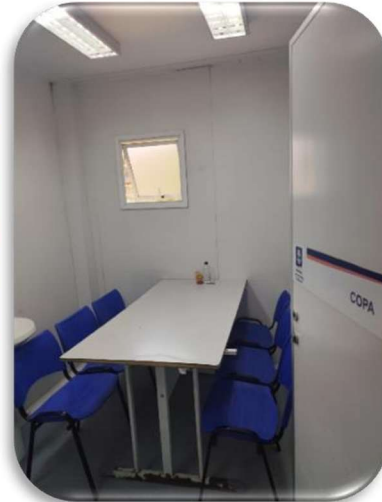

copa



almoxarifado

Em Jardim Jasmim, também foram realizadas ações de organização e readequação dos setores, abrangendo o ajuste dos espaços físicos e a padronização dos métodos de armazenamento. Essas intervenções contribuíram para a eliminação da poluição visual e resultaram em ambientes mais funcionais, seguros e visualmente ordenados, favorecendo a fluidez das atividades diárias e o uso racional dos recursos.

Como parte do processo, ocorreu uma reunião de alinhamento com a equipe, reforçando a importância da manutenção contínua e diária da organização dos setores, bem como do cumprimento dos novos padrões estabelecidos. Esse momento

RELATÓRIO OPERACIONAL

oportunizou o fortalecimento das boas práticas e o engajamento coletivo na preservação das melhorias implementadas.

Paralelamente, foram executados serviços de manutenção, incluindo a capina da área externa e outras intervenções pontuais necessárias para a conservação da unidade. Essas medidas ampliam a eficiência operacional, fortalecem a segurança e contribuem diretamente para a melhoria contínua da qualidade do atendimento prestado à população.

Na unidade Dolores Delfino Gomes, foi realizada uma reorganização dos setores, envolvendo a revisão dos espaços, a padronização das formas de armazenamento e o ordenamento dos materiais. Como parte do processo, foi conduzido um alinhamento com a equipe, reforçando a importância da manutenção diária.

Durante todo mês, as unidades de saúde selecionadas pelo cronograma da Sanitec — empresa responsável pelos serviços de dedetização e limpeza de caixas d'água — passaram por intervenções especializadas de manutenção, assegurando ambientes mais limpos, seguros e adequados ao atendimento da população.

As clínicas receberam serviços de dedetização e desratização voltados ao controle efetivo de pragas urbanas, prevenindo a presença de insetos e roedores que podem comprometer a saúde de pacientes e colaboradores, além de ocasionar danos estruturais. Paralelamente, diversas unidades foram contempladas com a higienização completa de seus reservatórios de água, contemplando a remoção de resíduos, sedimentos e demais impurezas acumuladas. Esse processo garante que a água utilizada nas rotinas assistenciais e administrativas permaneça em condições adequadas de consumo, higiene e segurança.

O acompanhamento rigoroso de cada etapa incluiu inspeções prévias das instalações, execução dos serviços conforme normas técnicas vigentes e verificação pós-serviço, assegurando eficiência, segurança e qualidade em todas as atividades realizadas. Tais ações evidenciam o compromisso da gestão com a manutenção preventiva das estruturas das unidades de saúde, com a mitigação de riscos sanitários

RELATÓRIO OPERACIONAL

e com a promoção de ambientes mais saudáveis, acolhedores e funcionais para a população.

Além dessas intervenções, as unidades de saúde também foram beneficiadas com serviços de capina e roçagem, direcionados às clínicas que demandavam manutenção externa. Essas ações contribuíram para a organização, segurança e valorização dos espaços, proporcionando um ambiente mais agradável, limpo e adequado tanto para os profissionais quanto para os usuários.

Destacamos ainda que, ao longo de todo o mês, a equipe de manutenção atuou de forma proativa e contínua, respondendo prontamente aos chamados abertos pelas unidades de saúde. As intervenções realizadas contemplaram uma variedade de pequenos reparos essenciais ao pleno funcionamento das clínicas, incluindo a substituição de peças defeituosas, troca de lâmpadas, correção de vazamentos, além de ajustes em equipamentos e estruturas físicas.

O acompanhamento criterioso de cada demanda possibilita não apenas a resolução imediata dos problemas identificados, mas também a prevenção de falhas de maior impacto, contribuindo para a segurança de profissionais e usuários. Essas ações desempenham papel fundamental na manutenção das condições adequadas de trabalho, na preservação do patrimônio público e na promoção de um ambiente funcional, seguro e acolhedor.

O comprometimento da equipe com a agilidade, precisão e qualidade dos serviços reforça o papel da gestão em assegurar que todas as unidades de saúde operem de forma eficiente e contínua, favorecendo um atendimento humanizado, organizado e estruturado para toda a população.

Uma atenção especial foi dedicada aos equipamentos de odontologia das unidades de saúde. Todas as máquinas e aparelhos passaram por manutenção preventiva e corretiva, garantindo o pleno funcionamento e a segurança durante o atendimento.

RELATÓRIO OPERACIONAL

A manutenção preventiva incluiu inspeções técnicas detalhadas, calibração de equipamentos, lubrificação de peças móveis e substituição de componentes desgastados antes que viessem a comprometer o funcionamento. Já a manutenção corretiva atendeu a equipamentos que apresentavam falhas ou desgaste, com reparos específicos e substituição de peças defeituosas, sempre seguindo protocolos técnicos rigorosos.

Essas ações asseguram que os profissionais de odontologia possam trabalhar com equipamentos confiáveis e em perfeito estado, oferecendo atendimento seguro, eficiente e de qualidade aos pacientes. Além disso, contribuem para a preservação do patrimônio público, prolongando a vida útil dos equipamentos e evitando interrupções nos serviços de saúde. A iniciativa reflete o compromisso da gestão em manter padrões elevados de infraestrutura, promovendo um ambiente seguro, funcional e acolhedor para todos os usuários.

Não podemos deixar de mencionar os reparos e a manutenção dos aparelhos de ar-condicionado, que recebem atenção contínua para garantir o seu funcionamento eficaz. Os serviços incluem limpeza regular dos filtros e dutos, verificação do sistema de refrigeração, troca de peças quando necessário e ajustes técnicos para assegurar a eficiência energética.

Essas ações são fundamentais para manter um ambiente confortável, seguro e saudável, prevenindo o acúmulo de poeira, fungos e bactérias que podem comprometer a qualidade do ar. Além disso, o cuidado constante com os equipamentos contribui para a preservação do patrimônio público e para a continuidade dos atendimentos, oferecendo aos profissionais e pacientes condições ideais de trabalho e permanência nas unidades de saúde.

Por fim, destacamos o importante trabalho desenvolvido pela equipe de Tecnologia da Informação (TI), que atua de forma contínua e dedicada para garantir o pleno funcionamento dos computadores, impressoras e demais equipamentos tecnológicos das unidades de saúde. O setor realiza manutenções preventivas e

RELATÓRIO OPERACIONAL

corretivas, solucionando falhas, substituindo componentes quando necessário e assegurando que todos os sistemas e dispositivos permaneçam operacionais e estáveis.

A atuação da TI é indispensável para que as rotinas administrativas e assistenciais ocorram sem interrupções, uma vez que os recursos tecnológicos são essenciais para registros, agendamentos, controle de estoques, emissão de relatórios e outros procedimentos fundamentais ao atendimento. Dessa forma, o trabalho da equipe contribui diretamente para a eficiência dos serviços, para a organização interna das unidades e para a oferta de um atendimento ágil, seguro e de qualidade à população.

Simultaneamente, vem sendo realizada de forma contínua a supervisão das atividades de limpeza e higienização das unidades, assegurando ambientes seguros, organizados e saudáveis, tanto para os usuários quanto para os colaboradores.

Com o apoio da supervisão assistencial e da equipe de manutenção, temos atendido de forma articulada às demandas específicas de cada clínica, garantindo respostas ágeis e eficientes. Essa logística integrada tem se mostrado essencial para manter a regularidade dos atendimentos e assegurar a eficiência operacional das unidades.

O trabalho conjunto entre os diversos setores envolvidos tem sido fundamental para oferecer um ambiente bem estruturado, seguro e alinhado às reais necessidades da comunidade atendida, fortalecendo a confiança da população e a efetividade do cuidado prestado nas unidades de saúde do município.

RELATÓRIO DE INDICADORES QUANTITATIVOS

ATENÇÃO PRIMÁRIA DE SAÚDE

VIGÊNCIA: NOVEMBRO 2025



INDICADOR 01 - CADASTRO INDIVIDUAL DE HABITANTES PELAS ESF

ITEM	ATIVIDADE	METAS	PRODUÇÃO	CÁLCULO	PERCENTUAL
1	Cadastro Individual de habitantes pelas ESF	50% da população até final de 2023. 70 % da população até final de 2024.	471. 837cadastros ativos	47183700/785882(População IBGE)	60,03 %

Meta Alcançada.

COBERTURA DA ATENÇÃO PRIMÁRIA

CADASTRO INDIVIDUAL – NOVEMBRO 2025



MINISTÉRIO DA SAÚDE
ESTADO DE RIO DE JANEIRO
MUNICÍPIO DE NOVA IGUAÇU

FILTROS: Data: 09/12/2025 | Unidade de saúde: Todas | Equipe: Todas | Profissional: Todos | CBO: Todos | Filtros personalizados: Nenhum

Relatório de cadastro individual

Dados gerais					Identificação do usuário / cidadão - Sexo	
Descrição					Descrição	Quantidade
Cidadãos ativos					Masculino	196874
Saída de cidadãos do cadastro					Feminino	274923
	Total: 506391				Indeterminado	40
					Não informado	0
					Total: 471837	

Identificação do usuário / cidadão - Faixa etária						Identificação do usuário / cidadão - Raça / Cor	
Descrição	Masc.	Fem.	Indet.	N. Inf.	Total	Descrição	Quantidade
Menos de 01 ano	5535	5543	5	0	11083	Branca	101314
01 ano	2630	2676	0	0	5306	Preta	48339
02 anos	2439	2461	0	0	4900	Amarela	17611
03 anos	2678	2639	0	0	5317	Parda	304328
04 anos	3562	3486	0	0	7048	Indígena	72
05 a 09 anos	17476	17300	2	0	34778	Não informado	173
10 a 14 anos	16826	16768	4	0	33598	Total: 471837	
15 a 19 anos	14401	17883	3	0	32287		
20 a 24 anos	14385	21184	3	0	35572		
25 a 29 anos	13495	21670	2	0	35167		
30 a 34 anos	11607	18868	3	0	30478		
35 a 39 anos	11219	17680	0	0	28899		
40 a 44 anos	11620	18328	4	0	29952		
45 a 49 anos	11505	17450	2	0	28957		
50 a 54 anos	11465	17939	3	0	29407		
55 a 59 anos	11355	17442	1	0	28798		
60 a 64 anos	10678	16348	1	0	27027		
65 a 69 anos	8996	13671	0	0	22667		
70 a 74 anos	6719	10470	1	0	17190		
75 a 79 anos	4090	6878	3	0	10971		
80 anos ou mais	4193	8239	3	0	12435		
Não informado	0	0	0	0	0		
	Total: 196874 274923 40 0 471837						

Identificação do usuário / cidadão				Identificação do usuário / cidadão - Etnia	
Descrição	Sim	Não	Não Inf.	Descrição	Quantidade
Desconhece nome da mãe	11536	460301	-	ACONA (WAKONAS, NACONAS, JAKONA, ACORANES)	3
Desconhece nome do pai	170391	301446	-	AIKANA (AIKANA, MAS SAKA,TUBARAO)	1
Responsável familiar	106536	305929	59372	AJURU	1
				AKUNSU (AKUNTSU)	1
				ANAMBE	2
				APURINA (APORINA, IPURINA, IPURINA, IPURINAN)	1
				ARIKOSE (ARICOBE)	1
				COLUMBIARA (CORUMBIARA)	1
				GUARANI NANDEVA (AVAKATUETE, CHIRIPA, NHANDEWA, AVA GUARANI)	1
				JABOTI (JABUTI, KIPU, YABYTI)	1
				KAYAPO (CAIAPO)	1
				TAPUIA (TAPUIA-XAVANTE, TAPUIO)	1
				TUPINIQUIM	5
				Não informado	471817
				Total: 471837	

Dados processados em 09/12/2025 às 22:25
 O resultado pode conter informações de registros vinculadas.
 Impresso em 09/12/2025 às 09:14 por Anderson dos Santos Sales.

Fonte: PEC E-SUS

De acordo com dados do IBGE, a população estimada de Nova Iguaçu é de 785.882 habitantes. Até dezembro de 2023, 396.663 pessoas estavam ativamente cadastradas na área de cobertura das equipes de Estratégia Saúde da Família (eSF). No Relatório de Cadastro Individual de novembro de 2025, esse número subiu para 471.837 cidadãos ativos, representando 60,03% da população do município. Esse avanço é resultado de ações de busca ativa, atualização de cadastros antigos e capacitações realizadas com as equipes.

Segundo a Portaria N° 2.436, DE 21 DE SETEMBRO DE 2017, são itens necessários à estratégia Saúde da Família:

II. o número de ACS deve ser suficiente para cobrir 100% da população cadastrada, com um máximo de 750 pessoas por ACS e de 12 ACS por equipe de Saúde da Família, não ultrapassando o limite máximo recomendado de pessoas por equipe;

III. cada equipe de saúde da família deve ser responsável por, no máximo, 4.000 pessoas, sendo a média recomendada de 3.000 pessoas, respeitando critérios de equidade para esta definição. Recomenda-se que o número de pessoas por equipe considere o grau de vulnerabilidade das famílias daquele território, sendo que quanto maior o grau de vulnerabilidade menor deverá ser a quantidade de pessoas por equipe.

Considerando as diretrizes estabelecidas pela PNAB (Portaria N° 2.436, de 21 de Setembro de 2017), é recomendado que cada Equipe de Saúde da Família seja responsável por um número máximo de 4.000 pessoas, sendo ideal que esse número seja reduzido para 3.000 pessoas. No entanto, é importante ressaltar que a definição da equipe deve levar em conta critérios de equidade, especialmente em áreas mais vulneráveis, onde a equipe deve ser responsável por uma população ainda menor, aproximadamente 2.000 pessoas.

Além disso, é necessário que cada Agente Comunitário de Saúde (ACS) cumpra todas as ações previstas nas regulamentações vigentes e tenha uma microárea específica sob sua responsabilidade. Nessa microárea, a população atendida pelo ACS não deve ultrapassar 750 pessoas, também conforme estabelecido pela PNAB.

Atualmente, o sistema de atenção básica de saúde de Nova Iguaçu conta com a presença de 120 equipes ESF. No entanto, a quantidade atual de equipes ainda não é suficiente para

atender a demanda, visto que o máximo de cadastros na rede está limitado.

Com base nessa meta estabelecida, que consiste em atingir 70% da cobertura até o final do ano, sugere-se a ampliação da rede da atenção básica através da adição de equipes de estratégia da saúde da família conforme o termo de referência:

8.38.2.11. Ampliação da cobertura

8.38.2.11.1. A SEMUS/NI pretende ampliar a cobertura de atenção primária e incrementar as ações e serviços de saúde necessários à população. Sendo assim, devem ser adotadas todas as medidas necessárias à concretização dessa meta da gestão municipal.

UNIDADES	ESF AMPLIAÇÃO TERMO DE REFERÊNCIA	ESF ATUAL
CLÍNICA DA FAMILIA DA FAMILIA DOLORES DELFINO GOMES (PRATA)	2	2
CLÍNICA DA FAMILIA DR MARCO POLO DE GOUVEIA PEREIRA (AMBAI)	6	5
CLINICA DA FAMILIA MARIA UMBELINA (BOA ESPERANÇA)	3	3
CLINICA DA FAMILIA NÁDIA SILVA DE OLIVEIRA (GENECIANO)	2	2
CLÍNICA DA FAMILIA JARDIM DA VIGA	3	3
CLÍNICA DA FAMILIA ADRIANOPOLIS	1	1
CLÍNICA DA FAMILIA ALBERTO SOBRAL	1	1
CLÍNICA DA FAMILIA ALIANCA	2	2
CLÍNICA DA FAMILIA CERAMICA 2	1	0
CLÍNICA DA FAMILIA COBREX	2	0
CLÍNICA DA FAMILIA CORUMBA	5	3

CLÍNICA DA FAMILIA DA CERAMICA	4	4
CLÍNICA DA FAMILIA DE TINGUA	3	2
CLÍNICA DA FAMILIA DIRCEU DE AQUINO RAMOS	3	2
CLÍNICA DA FAMILIA DO KM32	4	4
CLÍNICA DA FAMILIA DOM BOSCO	3	3
CLÍNICA DA FAMILIA DR PEDRO ARUME (GRAMA)	3	3
CLÍNICA DA FAMILIA EMILIA GOMES	5	5
CLÍNICA DA FAMILIA ENGENHO PEQUENO	3	2
CLÍNICA DA FAMILIA ERALDO SARDINHA (CACUIA)	2	3
CLÍNICA DA FAMILIA FIGUEIRA	2	2
CLÍNICA DA FAMILIA JACERUBA	1	1
CLÍNICA DA FAMILIA JARDIM IGUACU	2	2
CLÍNICA DA FAMILIA JARDIM JASMIM	3	2
CLÍNICA DA FAMILIA JARDIM PALMARES	2	2
CLÍNICA DA FAMILIA JARDIM PARAISO	4	1
CLÍNICA DA FAMILIA JARDIM ROMA	3	3
CLÍNICA DA FAMILIA JULIA TAVORA	2	2
CLÍNICA DA FAMILIA LAGOINHA	2	2
CLÍNICA DA FAMILIA LINO VILELLA	4	4
CLÍNICA DA FAMILIA MANOEL REZENDE	1	0
CLÍNICA DA FAMILIA MARFEL	2	2

CLÍNICA DA FAMÍLIA NOVA BRASÍLIA	2	2
CLÍNICA DA FAMÍLIA ODICEIA MORAIS	3	3
CLÍNICA DA FAMÍLIA PADRE MANUEL MONTEIRO (K 11)	2	2
CLÍNICA DA FAMÍLIA PALHADA	3	3
CLÍNICA DA FAMÍLIA PARQUE DAS PALMEIRAS	1	1
CLÍNICA DA FAMÍLIA PARQUE TODOS OS SANTOS	1	1
CLÍNICA DA FAMÍLIA PASTOR IRACY MARCELINO (NOVA AMÉRICA)	2	2
CLÍNICA DA FAMÍLIA PROFESSOR RUTILHES DOS SANTOS	3	1
CLÍNICA DA FAMÍLIA RANCHO FUNDO	2	1
CLÍNICA DA FAMÍLIA RIO DOURO	1	1
CLÍNICA DA FAMÍLIA RODILÂNDIA	3	3
CLÍNICA DA FAMÍLIA SANTA CLARA DO GUANDU	3	3
CLÍNICA DA FAMÍLIA SANTA EUGENIA	3	1
CLÍNICA DA FAMÍLIA SANTA RITA	4	2
CLÍNICA DA FAMÍLIA VALVERDE	4	3
CLÍNICA DA FAMÍLIA VILA JUREMA	3	2
CLÍNICA DA FAMÍLIA VILA OPERÁRIA	4	4
CLÍNICA DA FAMÍLIA VILA TANIA	4	3
POLICLÍNICA JOSÉ RODRIGUES DA SILVA (CAIÇARA)	3	2
POLICLÍNICA CABUCU	3	2
POLICLÍNICA DE AUSTIN	0	0

POLICLÍNICA DE MIGUEL COUTO	1	1
POLICLINICA DE VILA DE CAVA	2	0
POLICLINICA EDI PINTO DA SILVA	3	0
SUPER CLÍNICA DA FAMILIA DACYR SOARES (MORRO AGUDO)	3	2
UNIDADE BASICA DE SAUDE NOVA ERA	3	2
TOTAL DE ESF	152	120

INDICADOR 02 - CADASTRO INDIVIDUAL

Segundo parâmetros estabelecidos na PNAB (**Política Nacional de Atenção Básica**) no que tange a Cadastro Individual realizado pelo ACS (Agente Comunitário de Saúde), estes podem abranger um quantitativo máximo de **750 pessoas por ACS**.

ITEM	ATIVIDADE	METAS	PRODUÇÃO	CÁLCULO	PERCENTUAL
2	Cadastro Individual	Mínimo de 80 % do parâmetro	802,44 cadastros por ACS	8172200/750(Máximo de cadastro por ACS-PNAB)	100%

Meta Alcançada.

Considerando o total de 471.837 indivíduos cadastrados, conforme o Indicador 01 de Cadastro Individual de Habitantes eSF, e tendo em vista que o município disponibiliza com 588 Agentes Comunitários de Saúde (ACS) atuando na gestão e operacionalização das unidades de Atenção Básica, obtém-se uma média de aproximadamente 802 pessoas por agente.

MELHORIAS APONTADAS PELA EQUIPE ESF PARA AUMENTO DE CADASTROS

- Maior número de computadores nas unidades, facilitando a atualização dos cadastros pela equipe;
- Suporte técnico, fornecido pelos Supervisores Regionais e Gerência IMAPS no que tange a Educação Continuada.

ALGUMAS DIFICULDADES ENCONTRADAS PELA EQUIPE ESF

- Usuários que mudam constantemente de endereço, impossibilitando um acompanhamento adequado;
- Usuários que trabalham em horário comercial, dificultando o acesso dos ACS na residência para cadastro e atualização.

INDICADOR 03 – VISITA DOMICILIAR ACS

Referente a Visita Domiciliar, o Agente Comunitário de Saúde deve realizar no mínimo, 01(uma) Visita Domiciliar Mensal em cada cadastrado. Segue abaixo os relatórios de Visitas domiciliares realizadas pelos respectivos ACS referente ao mês de novembro do ano vigente.

ITEM	ATIVIDADE	METAS	PRODUÇÃO	CÁLCULO	PERCENTUAL
3	Visita Domiciliar	Mínimo de 80% do parâmetro	115.645 VDs	11564500/371326	31,14%

Meta Justificada.

VISITAS DOMICILIARES – ACS

CNES	Unidade de saúde	INE	Equipe	Profissional	Competência	Valor
2284278	Clinica da Familia Adrianopolis	297003	ESF ADRIANOPOLIS	Elenice Ferreira Nascimento	nov/25	93
2284278	Clinica da Familia Adrianopolis	297003	ESF ADRIANOPOLIS	Natalia de Miranda Trigoli	nov/25	106
2284278	Clinica da Familia Adrianopolis	297003	ESF ADRIANOPOLIS	Paula dos Santos Fonseca	nov/25	211
2284278	Clinica da Familia Adrianopolis	297003	ESF ADRIANOPOLIS	Vanderlei Trigueiro de Souza	nov/25	408
2284294	Clinica da Familia Alberto Sobral	297046	ESF ALBERTO SOBRAL I	Tonia Regina de Oliveira da Silva	nov/25	104
7834284	Clinica da Familia Alianca	297216	ESF ALIANCA I	Marcia Carvalho de Jesus	nov/25	177
7834284	Clinica da Familia Alianca	297216	ESF ALIANCA I	Viviane Alcantara	nov/25	493
2284456	Clinica da Familia Cabucu	297321	ESF CABUCU I	Aline Freire Lopes	nov/25	384
2284456	Clinica da Familia Cabucu	297321	ESF CABUCU I	Ana Angelica Duarte	nov/25	163
2284456	Clinica da Familia Cabucu	297321	ESF CABUCU I	Bruna Bezerra da Silva	nov/25	232
2284456	Clinica da Familia Cabucu	297321	ESF CABUCU I	Catia das Chagas Silva Leite	nov/25	291
2284456	Clinica da Familia Cabucu	297321	ESF CABUCU I	Cristiane Cardoso	nov/25	126

2284456	Clinica da Familia Cabucu	297321	ESF CABUCU I	Daiane Grigorio Marques da Silveira	nov/25	69
2284456	Clinica da Familia Cabucu	297321	ESF CABUCU I	Dante Januzi Pereira Machado	nov/25	473
2284456	Clinica da Familia Cabucu	297321	ESF CABUCU I	Elizabeth dos Santos Garcia	nov/25	170
2284456	Clinica da Familia Cabucu	297321	ESF CABUCU I	Janilton Pereira Soares	nov/25	109
2284456	Clinica da Familia Cabucu	297348	ESF CABUCU II	Paula Pauchita Alarcon Pedreno	nov/25	194
2284456	Clinica da Familia Cabucu	297348	ESF CABUCU II	Rogeria Vicente dos Santos	nov/25	200
2284456	Clinica da Familia Cabucu	297348	ESF CABUCU II	Solange de Sousa Carneiro	nov/25	232
2284456	Clinica da Familia Cabucu	297348	ESF CABUCU II	Vagner dos Santos Fernandes	nov/25	16
2284502	Clinica da Familia Corumba	297429	ESF CORUMBA I	Clemildo da Silva Alves	nov/25	196
2284502	Clinica da Familia Corumba	297429	ESF CORUMBA I	Edneide Bernardo da Silva	nov/25	191
2284502	Clinica da Familia Corumba	297429	ESF CORUMBA I	Elisete da Silva Souza	nov/25	131
2284502	Clinica da Familia Corumba	297429	ESF CORUMBA I	Luciana Rocha Gomes Urbano Teteo	nov/25	176
2284502	Clinica da Familia Corumba	297429	ESF CORUMBA I	Marcia Pimenteira de Abreu	nov/25	196
2284502	Clinica da Familia Corumba	297429	ESF CORUMBA I	Vanessa dos Santos	nov/25	214
2284502	Clinica da Familia Corumba	297437	ESF CORUMBA II	Ana Cristina Barbosa Reis Salino	nov/25	96
2284502	Clinica da Familia Corumba	297437	ESF CORUMBA II	Daiana Rosa de Souza	nov/25	485
2284502	Clinica da Familia Corumba	297437	ESF CORUMBA II	Elaine Ferreira de Oliveira	nov/25	8
2284502	Clinica da Familia Corumba	297437	ESF CORUMBA II	Everton Ariel Silva dos Santos	nov/25	120
2284502	Clinica da Familia Corumba	297437	ESF CORUMBA II	Jesse Monteiro da Silva	nov/25	678
2284502	Clinica da Familia Corumba	297437	ESF CORUMBA II	Sheila Araujo de Souza	nov/25	100

2284502	Clinica da Familia Corumba	1556541	ESF CORUMBA III	Ana Claudia da Silva	nov/25	200
2284502	Clinica da Familia Corumba	1556541	ESF CORUMBA III	Daniele Maria Pereira da Silva	nov/25	552
2284502	Clinica da Familia Corumba	1556541	ESF CORUMBA III	Edivana Silva Rangel de Oliveira	nov/25	457
2284502	Clinica da Familia Corumba	1556541	ESF CORUMBA III	Edmilson de Lima Lessa	nov/25	347
2284502	Clinica da Familia Corumba	1556541	ESF CORUMBA III	Evandro Porto de Souza	nov/25	578
2284502	Clinica da Familia Corumba	1556541	ESF CORUMBA III	Giselle Goncalves de Souza	nov/25	59
2284502	Clinica da Familia Corumba	1556541	ESF CORUMBA III	Jose Jorge Gomes da Silva	nov/25	290
2284502	Clinica da Familia Corumba	1556541	ESF CORUMBA III	Regina de Freitas Barbosa	nov/25	244
2284502	Clinica da Familia Corumba	1556541	ESF CORUMBA III	Renato Lopes Bastos Junior	nov/25	5
2284138	Clinica da Familia Dirceu de Aquino Ramos	296821	ESF DIRCEU DE AQUINO I	Adriana Cristina Lourenco de Paula	nov/25	663
2284138	Clinica da Familia Dirceu de Aquino Ramos	296821	ESF DIRCEU DE AQUINO I	Angelica Santiago dos Reis	nov/25	40
2284138	Clinica da Familia Dirceu de Aquino Ramos	296821	ESF DIRCEU DE AQUINO I	Luiz Alberto Siqueira Guimaraes	nov/25	74
2284138	Clinica da Familia Dirceu de Aquino Ramos	296821	ESF DIRCEU DE AQUINO I	Marcelo Cavalcanti Brandao	nov/25	100
2284138	Clinica da Familia Dirceu de Aquino Ramos	1643029	ESF DIRCEU DE AQUINO II	Maria das Gracias da Silva Pereira	nov/25	505
2284138	Clinica da Familia Dirceu de Aquino Ramos	1643029	ESF DIRCEU DE AQUINO II	Paulo Henrique Miranda Luiz	nov/25	11
2284138	Clinica da Familia Dirceu de Aquino Ramos	1643029	ESF DIRCEU DE AQUINO II	Regina Celia Alves de Lima	nov/25	296
2284138	Clinica da Familia Dirceu de Aquino Ramos	1643029	ESF DIRCEU DE AQUINO II	Renata Diogo Barreto Rocha	nov/25	58

2284138	Clinica da Familia Dirceu de Aquino Ramos	1643029	ESF DIRCEU DE AQUINO II	Rosana Monteiro Botelho	nov/25	344
2284308	Clinica da Familia Dolores Delfino Gomes	297062	ESF DOLORES DELFINO GOMES I	Ana Iara Valeriano de Souza	nov/25	142
2284308	Clinica da Familia Dolores Delfino Gomes	297062	ESF DOLORES DELFINO GOMES I	Catia de Moura	nov/25	73
2284308	Clinica da Familia Dolores Delfino Gomes	297062	ESF DOLORES DELFINO GOMES I	Irani Campos do Amaral	nov/25	372
2284308	Clinica da Familia Dolores Delfino Gomes	297062	ESF DOLORES DELFINO GOMES I	Jeanne Benvindo Silveira	nov/25	171
2284308	Clinica da Familia Dolores Delfino Gomes	1647792	ESF DOLORES DELFINO GOMES II	Marcio de Oliveira de Assis	nov/25	911
2284308	Clinica da Familia Dolores Delfino Gomes	1647792	ESF DOLORES DELFINO GOMES II	Tiago Braz de Oliveira de Moura	nov/25	412
2284308	Clinica da Familia Dolores Delfino Gomes	-	SEM EQUIPE	Sonia Batista de Souza	nov/25	9
5631475	Clinica da Familia Dom Bosco	297747	ESF DOM BOSCO I	Ana Paula Maria do Nascimento Rosa	nov/25	556
5631475	Clinica da Familia Dom Bosco	297747	ESF DOM BOSCO I	Marco Antonio Hamam de Castro	nov/25	216
5631475	Clinica da Familia Dom Bosco	1572288	ESF DOM BOSCO II	Aline de Freitas Lima Souza de Almeida	nov/25	313
5631475	Clinica da Familia Dom Bosco	1572288	ESF DOM BOSCO II	Andrea Damasio Salome de Oliveira	nov/25	617
5631475	Clinica da Familia Dom Bosco	1647660	ESF DOM BOSCO III	Shirlene Garcia	nov/25	232
5631475	Clinica da Familia Dom Bosco	1647660	ESF DOM BOSCO III	Simone Vasconcelos de Carvalho	nov/25	175
5631475	Clinica da Familia Dom Bosco	1647660	ESF DOM BOSCO III	Viviane da Silva Costa dos Santos	nov/25	200
6156827	Clinica da Familia Dr Marco Polo de Gouveia Pereira Ambai	297909	ESF AMBAI I	Eguiberto Ibiapino dos Santos	nov/25	616

6156827	Clinica da Familia Dr Marco Polo de Gouveia Pereira Ambai	297909	ESF AMBAI I	Vera Lucia Freitas dos Santos Ferreira	nov/25	768
6156827	Clinica da Familia Dr Marco Polo de Gouveia Pereira Ambai	297909	ESF AMBAI I	Wilson Grosso Rodrigues	nov/25	43
6156827	Clinica da Familia Dr Marco Polo de Gouveia Pereira Ambai	1501615	ESF AMBAI II	Adriana Pereira Raymundo	nov/25	211
6156827	Clinica da Familia Dr Marco Polo de Gouveia Pereira Ambai	1501615	ESF AMBAI II	Charlene Santos de Andrade	nov/25	406
6156827	Clinica da Familia Dr Marco Polo de Gouveia Pereira Ambai	1501615	ESF AMBAI II	Daniele Rodrigues da Silva	nov/25	262
6156827	Clinica da Familia Dr Marco Polo de Gouveia Pereira Ambai	1501615	ESF AMBAI II	Eliane Maria Silva	nov/25	86
6156827	Clinica da Familia Dr Marco Polo de Gouveia Pereira Ambai	297461	ESF AMBAI III	Edileusa Cristina Bezerra de Lira	nov/25	220
6156827	Clinica da Familia Dr Marco Polo de Gouveia Pereira Ambai	297461	ESF AMBAI III	Jocieli Chaves Gomes	nov/25	525
6156827	Clinica da Familia Dr Marco Polo de Gouveia Pereira Ambai	297461	ESF AMBAI III	Teresa Cristina dos Santos Crespo Lima	nov/25	336
6156827	Clinica da Familia Dr Marco Polo de Gouveia Pereira Ambai	297461	ESF AMBAI III	Vilma Ferreira Chaves	nov/25	464

6156827	Clinica da Familia Dr Marco Polo de Gouveia Pereira Ambai	297461	ESF AMBAI III	Vitor Nobrega de Souza	nov/25	403
6156827	Clinica da Familia Dr Marco Polo de Gouveia Pereira Ambai	1501097	ESF AMBAI IV	Gilciclea Chaves Teixeira	nov/25	282
6156827	Clinica da Familia Dr Marco Polo de Gouveia Pereira Ambai	1501097	ESF AMBAI IV	Jose Arimateio Silva	nov/25	312
6156827	Clinica da Familia Dr Marco Polo de Gouveia Pereira Ambai	1501097	ESF AMBAI IV	Patricia Silva dos Santos	nov/25	186
6156827	Clinica da Familia Dr Marco Polo de Gouveia Pereira Ambai	1501097	ESF AMBAI IV	Renata Batista de Oliveira	nov/25	93
6156827	Clinica da Familia Dr Marco Polo de Gouveia Pereira Ambai	1501097	ESF AMBAI IV	Vanessa Cristina dos Santos Claudino	nov/25	359
6156827	Clinica da Familia Dr Marco Polo de Gouveia Pereira Ambai	1593374	ESF AMBAI V	Alba da Silva Alves	nov/25	200
6156827	Clinica da Familia Dr Marco Polo de Gouveia Pereira Ambai	1593374	ESF AMBAI V	Alcilea Novais Louvise	nov/25	208
2284529	Clinica da Familia Dr Pedro Arume	297445	ESF PEDRO ARUME I	Catia Cilene do Nascimento Silva	nov/25	283
2284529	Clinica da Familia Dr Pedro Arume	297445	ESF PEDRO ARUME I	Elton de Abreu Freitas	nov/25	31
2284529	Clinica da Familia Dr Pedro Arume	297445	ESF PEDRO ARUME I	Tania de Fatima Ferreira Dias Falcao	nov/25	611
2284529	Clinica da Familia Dr Pedro Arume	297445	ESF PEDRO ARUME I	Vanilda Oliveira Lemos	nov/25	6
2284529	Clinica da Familia Dr Pedro Arume	297453	ESF PEDRO ARUME II	Tania de Oliveira Lemos Ribeiro	nov/25	6

2284529	Clinica da Familia Dr Pedro Arume	1566997	ESF PEDRO ARUME III	Julia Cruz do Patrocinio	nov/25	100
2284529	Clinica da Familia Dr Pedro Arume	1566997	ESF PEDRO ARUME III	Michael Sindra da Silva	nov/25	1
2284219	Clinica da Familia Emilia Gomes	296899	ESF EMILIA GOMES I	Diego Luiz Pereira Bispo dos Santos	nov/25	71
2284219	Clinica da Familia Emilia Gomes	296899	ESF EMILIA GOMES I	Eleonora Joaquim da Silva Gomes	nov/25	366
2284219	Clinica da Familia Emilia Gomes	296899	ESF EMILIA GOMES I	Fabricio Remann	nov/25	80
2284219	Clinica da Familia Emilia Gomes	296899	ESF EMILIA GOMES I	Laudiene Pereira da Silva	nov/25	709
2284219	Clinica da Familia Emilia Gomes	296899	ESF EMILIA GOMES I	Maria Aparecida Goncalves	nov/25	254
2284219	Clinica da Familia Emilia Gomes	296899	ESF EMILIA GOMES I	Washington Fernandes da Silva	nov/25	467
2284219	Clinica da Familia Emilia Gomes	296880	ESF EMILIA GOMES II	Augusto Oliveira de Santana	nov/25	35
2284219	Clinica da Familia Emilia Gomes	296880	ESF EMILIA GOMES II	Fatima Maria Goncalves dos Santos Oliveira	nov/25	202
2284219	Clinica da Familia Emilia Gomes	296880	ESF EMILIA GOMES II	Maria Agustinha Alves Maciel Pereira	nov/25	92
2284219	Clinica da Familia Emilia Gomes	296880	ESF EMILIA GOMES II	Maria de Fatima da Costa Silva	nov/25	38
2284219	Clinica da Familia Emilia Gomes	296880	ESF EMILIA GOMES II	Rosangela de Souza Manoel	nov/25	430
2284219	Clinica da Familia Emilia Gomes	296902	ESF EMILIA GOMES III	Anderson Figueira da Silva	nov/25	95
2284219	Clinica da Familia Emilia Gomes	296902	ESF EMILIA GOMES III	Jaqueline Aparecida Wenceslau dos Santos	nov/25	40
2284219	Clinica da Familia Emilia Gomes	296902	ESF EMILIA GOMES III	Keli Cristina Santos Mendes	nov/25	332
2284219	Clinica da Familia Emilia Gomes	296902	ESF EMILIA GOMES III	Tania Barbara de Faria Delgado	nov/25	46
2284219	Clinica da Familia Emilia Gomes	1538969	ESF EMILIA GOMES IV	Amelia Ribeiro Queiroz	nov/25	100
2284219	Clinica da Familia Emilia Gomes	1538969	ESF EMILIA GOMES IV	Claude dos Anjos Dias	nov/25	6
2284219	Clinica da Familia Emilia Gomes	1538969	ESF EMILIA GOMES IV	Francisco de Assis Mota	nov/25	22

2284219	Clinica da Familia Emilia Gomes	1538969	ESF EMILIA GOMES IV	Marcelo Santos de Oliveira	nov/25	466
2284219	Clinica da Familia Emilia Gomes	1538969	ESF EMILIA GOMES IV	Priscila de Almeida Santos	nov/25	76
2284219	Clinica da Familia Emilia Gomes	1584251	ESF EMILIA GOMES V	Diogo de Oliveira Soares	nov/25	22
2284219	Clinica da Familia Emilia Gomes	1584251	ESF EMILIA GOMES V	Jonatas Reis da Costa Medeiros	nov/25	102
2284219	Clinica da Familia Emilia Gomes	1584251	ESF EMILIA GOMES V	Marcia Solange de Oliveira	nov/25	156
2284219	Clinica da Familia Emilia Gomes	1584251	ESF EMILIA GOMES V	Vanilda de Paula de Oliveira	nov/25	206
5925258	Clinica da Familia Engenho Pequeno	297836	ESF ENGENHO PEQUENO I	Jaqueline Cruz da Silva	nov/25	607
5925258	Clinica da Familia Engenho Pequeno	297836	ESF ENGENHO PEQUENO I	Leandro Quinelato de Carvalho	nov/25	346
5925258	Clinica da Familia Engenho Pequeno	297836	ESF ENGENHO PEQUENO I	Lidiane dos Santos Silva	nov/25	415
5925258	Clinica da Familia Engenho Pequeno	297828	ESF ENGENHO PEQUENO II	Edson Rogerio da Silva	nov/25	943
5925258	Clinica da Familia Engenho Pequeno	297828	ESF ENGENHO PEQUENO II	Jaira da Silva Barreto	nov/25	566
5925258	Clinica da Familia Engenho Pequeno	297828	ESF ENGENHO PEQUENO II	Jenifer Pereira Soares	nov/25	159
2284227	Clinica da Familia Eraldo Sardinha	296910	ESF ERALDO SARDINHA I	Cristiane do Nascimento Moraes	nov/25	683
2284227	Clinica da Familia Eraldo Sardinha	296910	ESF ERALDO SARDINHA I	Flavio Henrique do Nascimento Silva	nov/25	559
2284227	Clinica da Familia Eraldo Sardinha	296910	ESF ERALDO SARDINHA I	Jacineide Pereira da Silva	nov/25	241
2284227	Clinica da Familia Eraldo Sardinha	296910	ESF ERALDO SARDINHA I	Juscelene Coelho Petizero Dionizio	nov/25	488
2284227	Clinica da Familia Eraldo Sardinha	296910	ESF ERALDO SARDINHA I	Maria Jose de Arruda Silva	nov/25	68
2284227	Clinica da Familia Eraldo Sardinha	296910	ESF ERALDO SARDINHA I	Maria da Gloria Araujo da Silva	nov/25	3
2284227	Clinica da Familia Eraldo Sardinha	296910	ESF ERALDO SARDINHA I	Rogério Rodrigues	nov/25	57
2284227	Clinica da Familia Eraldo Sardinha	296929	ESF ERALDO SARDINHA II	Marcia Barcellos Cardoso	nov/25	147
2284227	Clinica da Familia Eraldo Sardinha	296929	ESF ERALDO SARDINHA II	Monica Goncalves Pereira	nov/25	262

2284227	Clinica da Familia Eraldo Sardinha	297534	ESF ERALDO SARDINHA III	Aline Dias Linhares	nov/25	322
2284227	Clinica da Familia Eraldo Sardinha	297534	ESF ERALDO SARDINHA III	Ana Flavia do Nascimento Pereira	nov/25	537
2284227	Clinica da Familia Eraldo Sardinha	297534	ESF ERALDO SARDINHA III	Bruna de Almeida Vaz Ferreira	nov/25	267
2284227	Clinica da Familia Eraldo Sardinha	297534	ESF ERALDO SARDINHA III	Isabel Costa Gomes	nov/25	276
2284227	Clinica da Familia Eraldo Sardinha	297534	ESF ERALDO SARDINHA III	Luciano de Melo Moreira	nov/25	62
2284227	Clinica da Familia Eraldo Sardinha	297534	ESF ERALDO SARDINHA III	Roberta Silveira Tavares	nov/25	225
2284227	Clinica da Familia Eraldo Sardinha	297534	ESF ERALDO SARDINHA III	Rosiana Santos Soares Correia	nov/25	335
2284227	Clinica da Familia Eraldo Sardinha	297534	ESF ERALDO SARDINHA III	Soraya Gabriella Gabriel Lourenco	nov/25	338
2284227	Clinica da Familia Eraldo Sardinha	297534	ESF ERALDO SARDINHA III	Vanessa Oliveira Barbosa Soares	nov/25	99
2284227	Clinica da Familia Eraldo Sardinha	297534	ESF ERALDO SARDINHA III	Vasthi Costa Gomes	nov/25	215
5635241	Clinica da Familia Figueira	297755	ESF FIGUEIRA I	Luciano de Souza Ribeiro	nov/25	77
5635241	Clinica da Familia Figueira	1646966	ESF FIGUEIRA II	Maria Doriana Bezerra	nov/25	428
2284332	Clinica da Familia Herondilho Ribeiro da Silva	297097	ESF HERONDILHO	Marcos Antonio de Souza	nov/25	88
2284332	Clinica da Familia Herondilho Ribeiro da Silva	297097	ESF HERONDILHO	Maria da Penha Rizzo da Silva	nov/25	271
2284332	Clinica da Familia Herondilho Ribeiro da Silva	297097	ESF HERONDILHO	Piter Veiga de Jesus da Silva	nov/25	222
2284332	Clinica da Familia Herondilho Ribeiro da Silva	297097	ESF HERONDILHO	Sebastiao da Silva Soares	nov/25	63
2284324	Clinica da Familia Jaceruba	297089	ESF JACERUBA	Claudia dos Santos Moreira Saraiva	nov/25	184
2284324	Clinica da Familia Jaceruba	297089	ESF JACERUBA	Heloisa Helena de Souza Nascimento	nov/25	227
2284324	Clinica da Familia Jaceruba	297089	ESF JACERUBA	Viviane Porto Pinto	nov/25	223

6018289	Clinica da Familia Jardim Iguacu	297879	ESF JARDIM IGUACU I	Carla Milena Araujo Tavares	nov/25	420
6018289	Clinica da Familia Jardim Iguacu	297860	ESF JARDIM IGUACU II	Rosicleide Graciliano de Lima	nov/25	334
2284340	Clinica da Familia Jardim Jasmim	297100	ESF JARDIM JASMIM I	Ignacio Tantow do Rosario	nov/25	256
2284340	Clinica da Familia Jardim Jasmim	297100	ESF JARDIM JASMIM I	Sebastiao Martins	nov/25	524
2284340	Clinica da Familia Jardim Jasmim	297119	ESF JARDIM JASMIM II	Arlete Goncalves da Silva	nov/25	306
2284340	Clinica da Familia Jardim Jasmim	297119	ESF JARDIM JASMIM II	Diego Rocha de Souza	nov/25	78
2284340	Clinica da Familia Jardim Jasmim	297119	ESF JARDIM JASMIM II	Tatiana Nascimento de Sousa Ramos	nov/25	176
9089322	Clinica da Familia Jardim Palmares	296813	ESF JARDIM PALMARES I	Marcio Marques Henriques	nov/25	323
9089322	Clinica da Familia Jardim Palmares	296813	ESF JARDIM PALMARES I	Marisa Fernandes de Lima	nov/25	187
9089322	Clinica da Familia Jardim Palmares	1647741	ESF JARDIM PALMARES II	Edivania Jeronimo Paulo Ferreira	nov/25	40
9089322	Clinica da Familia Jardim Palmares	1647741	ESF JARDIM PALMARES II	Shirlei Alves de Melo Pereira	nov/25	385
9406506	Clinica da Familia Jardim Paraíso	297852	ESF JARDIM PARAISO	Anderson Lourenco dos Santos	nov/25	110
9406506	Clinica da Familia Jardim Paraíso	297852	ESF JARDIM PARAISO	Cecilia Valeria de Oliveira Lima	nov/25	238
9406506	Clinica da Familia Jardim Paraíso	297852	ESF JARDIM PARAISO	Claudia Nascimento de Figueiredo	nov/25	66
9406506	Clinica da Familia Jardim Paraíso	297852	ESF JARDIM PARAISO	Fernanda Silva da Conceicao	nov/25	172
9406506	Clinica da Familia Jardim Paraíso	297852	ESF JARDIM PARAISO	Gleicy Kelly Alves	nov/25	105
9406506	Clinica da Familia Jardim Paraíso	297852	ESF JARDIM PARAISO	Marcio Alexandre da Cunha Calderoni	nov/25	537
9406506	Clinica da Familia Jardim Paraíso	297852	ESF JARDIM PARAISO	Marinilce de Souza Silva	nov/25	284
9406506	Clinica da Familia Jardim Paraíso	297852	ESF JARDIM PARAISO	Sandra Cristina dos Santos	nov/25	78
9406506	Clinica da Familia Jardim Paraíso	-	SEM EQUIPE	Janine Susan Xavier	nov/25	289

2284235	Clinica da Familia Jardim Roma	296945	ESF JARDIM ROMA I	Fernanda da Conceicao do Nascimento	nov/25	319
2284235	Clinica da Familia Jardim Roma	296945	ESF JARDIM ROMA I	Lucineide Trigueiro da Silva	nov/25	496
2284235	Clinica da Familia Jardim Roma	296945	ESF JARDIM ROMA I	Maria Cristina Costa da Silva	nov/25	78
2284235	Clinica da Familia Jardim Roma	296937	ESF JARDIM ROMA II	Marcela Aline do Nascimento e Silva	nov/25	280
2284235	Clinica da Familia Jardim Roma	296937	ESF JARDIM ROMA II	Marlene de Souza Francisco	nov/25	444
2284235	Clinica da Familia Jardim Roma	1647148	ESF JARDIM ROMA III	Andrea da Silva Leite	nov/25	401
2284235	Clinica da Familia Jardim Roma	1647148	ESF JARDIM ROMA III	Fernanda Nascimento Firmino da Costa	nov/25	336
2284235	Clinica da Familia Jardim Roma	1647148	ESF JARDIM ROMA III	Marta dos Santos Batista da Silva	nov/25	430
2284235	Clinica da Familia Jardim Roma	1647148	ESF JARDIM ROMA III	Paula Afonso Bocchio	nov/25	429
6054285	Clinica da Familia Jardim da Viga	297895	ESF JARDIM DA VIGA I	Alice Cruz Oliveira da Conceicao	nov/25	27
6054285	Clinica da Familia Jardim da Viga	297895	ESF JARDIM DA VIGA I	Dalton Paes dos Santos	nov/25	49
6054285	Clinica da Familia Jardim da Viga	297887	ESF JARDIM DA VIGA II	Joseane Chaves Coelho	nov/25	164
6054285	Clinica da Familia Jardim da Viga	297887	ESF JARDIM DA VIGA II	Katiane Alves de Oliveira	nov/25	375
6054285	Clinica da Familia Jardim da Viga	297887	ESF JARDIM DA VIGA II	Leandro Ferreira de Lima	nov/25	79
6054285	Clinica da Familia Jardim da Viga	297887	ESF JARDIM DA VIGA II	Lilian Marcia dos Santos Ferreira	nov/25	446
6054285	Clinica da Familia Jardim da Viga	297887	ESF JARDIM DA VIGA II	Lilian Vieira de Paula Leon de Medeiros	nov/25	892
6054285	Clinica da Familia Jardim da Viga	1648144	ESF JARDIM DA VIGA III	Cassia Simone Lira de Almeida	nov/25	428
6054285	Clinica da Familia Jardim da Viga	1648144	ESF JARDIM DA VIGA III	Cristiane Marques da Silva dos Santos	nov/25	30
6054285	Clinica da Familia Jardim da Viga	1648144	ESF JARDIM DA VIGA III	Valeria Alves Primo	nov/25	184
2284405	Clinica da Familia Jose Rodrigues da Silva	297224	ESF RODRIGUES DA SILVA I	Magali Amorim de Assis Lima	nov/25	311

2284405	Clinica da Familia Jose Rodrigues da Silva	297224	ESF RODRIGUES DA SILVA I	Maria de Fatima Moreira Duarte	nov/25	640
2284405	Clinica da Familia Jose Rodrigues da Silva	297224	ESF RODRIGUES DA SILVA I	Regina Xavier Ortiz Ribeiro	nov/25	171
2284405	Clinica da Familia Jose Rodrigues da Silva	1684647	ESF RODRIGUES DA SILVA II	Claudia Albuquerque de Jesus Toledo	nov/25	162
2284405	Clinica da Familia Jose Rodrigues da Silva	1684647	ESF RODRIGUES DA SILVA II	David Ferreira Diniz	nov/25	131
2284405	Clinica da Familia Jose Rodrigues da Silva	1684647	ESF RODRIGUES DA SILVA II	Fabio Souza do Nascimento	nov/25	196
2284405	Clinica da Familia Jose Rodrigues da Silva	1684647	ESF RODRIGUES DA SILVA II	Jussara Pereira Granado	nov/25	675
2284545	Clinica da Familia Julia Tavora	297488	ESF JULIA TAVORA I	Alexandre Alves da Cunha	nov/25	6
2284545	Clinica da Familia Julia Tavora	297488	ESF JULIA TAVORA I	Fabiola Mayara Palha Leite	nov/25	60
2284545	Clinica da Familia Julia Tavora	297488	ESF JULIA TAVORA I	Inaia Raimundo da Silva	nov/25	131
2284545	Clinica da Familia Julia Tavora	297488	ESF JULIA TAVORA I	Marilia dos Santos Aragao	nov/25	56
2284545	Clinica da Familia Julia Tavora	297488	ESF JULIA TAVORA I	Viviane Cristina da Silva	nov/25	293
2284545	Clinica da Familia Julia Tavora	1586106	ESF JULIA TAVORA II	Alessandra Ferrao de Carvalho	nov/25	546
2284545	Clinica da Familia Julia Tavora	1586106	ESF JULIA TAVORA II	Claudia Pinto de Souza	nov/25	61
2284545	Clinica da Familia Julia Tavora	1586106	ESF JULIA TAVORA II	Gessey Jesuino Alves da Silva	nov/25	77
2284545	Clinica da Familia Julia Tavora	1586106	ESF JULIA TAVORA II	Giovanna Avelar dos Santos Regis	nov/25	92
2284545	Clinica da Familia Julia Tavora	1586106	ESF JULIA TAVORA II	Rosemere da Silva Alves Vilarde	nov/25	29
2284545	Clinica da Familia Julia Tavora	1586106	ESF JULIA TAVORA II	Simone Guimaraes da Silva	nov/25	433
9069259	Clinica da Familia Lagoinha	1611615	ESF LAGOINHA I	Liliane Leopoldino	nov/25	90
9069259	Clinica da Familia Lagoinha	1611615	ESF LAGOINHA I	Vania Bastos Gomes Pimenta	nov/25	67
9069259	Clinica da Familia Lagoinha	1648098	ESF LAGOINHA II	Andreia Martins dos Santos	nov/25	193
9069259	Clinica da Familia Lagoinha	1648098	ESF LAGOINHA II	Mayre Alves de Souza	nov/25	222

2284448	Clinica da Familia Lino Vilella	297283	ESF LINO VILELLA I	Ana Paula Lopes da Silva	nov/25	188
2284448	Clinica da Familia Lino Vilella	297283	ESF LINO VILELLA I	Fernanda Alves Ferreira de Sousa	nov/25	106
2284448	Clinica da Familia Lino Vilella	297283	ESF LINO VILELLA I	Geruza Pereira da Silva	nov/25	761
2284448	Clinica da Familia Lino Vilella	297283	ESF LINO VILELLA I	Marcia Alves Antonio	nov/25	339
2284448	Clinica da Familia Lino Vilella	297283	ESF LINO VILELLA I	Michelle dos Santos Rafael	nov/25	284
2284448	Clinica da Familia Lino Vilella	297291	ESF LINO VILELLA II	Alexandre Santos Coimbra	nov/25	23
2284448	Clinica da Familia Lino Vilella	297291	ESF LINO VILELLA II	Janaina Maria da Silva	nov/25	350
2284448	Clinica da Familia Lino Vilella	297291	ESF LINO VILELLA II	Maria de Fatima de Paula Silva	nov/25	122
2284448	Clinica da Familia Lino Vilella	297291	ESF LINO VILELLA II	Mariza Bernardo Saldanha dos Santos	nov/25	1007
2284448	Clinica da Familia Lino Vilella	297291	ESF LINO VILELLA II	Rosangela Alves do Amaral	nov/25	610
2284448	Clinica da Familia Lino Vilella	297291	ESF LINO VILELLA II	Vera Lucia Pereira Silva	nov/25	676
2284448	Clinica da Familia Lino Vilella	1538977	ESF LINO VILELLA IV	Beatriz Ferreira da Silva	nov/25	382
2284448	Clinica da Familia Lino Vilella	1538977	ESF LINO VILELLA IV	Claudia Regina de Souza Dias	nov/25	338
2284448	Clinica da Familia Lino Vilella	1538977	ESF LINO VILELLA IV	Lucilda Brandao Sampaio Andrade	nov/25	449
2284448	Clinica da Familia Lino Vilella	1538977	ESF LINO VILELLA IV	Paulo Roberto de Almeida	nov/25	488
2284448	Clinica da Familia Lino Vilella	297275	ESF LINO VILLELA III	Carla Pedrosa Domingos Tomaz	nov/25	689
2284448	Clinica da Familia Lino Vilella	297275	ESF LINO VILLELA III	Claudia Maria Rodrigues de Oliveira Silva	nov/25	295
2284448	Clinica da Familia Lino Vilella	297275	ESF LINO VILLELA III	Erenice Ferreira do Carmo Lima	nov/25	342
2284448	Clinica da Familia Lino Vilella	297275	ESF LINO VILLELA III	Viviane Sant Ana de Almeida Souza Cinta	nov/25	97
3328074	Clinica da Familia Marfel	297577	ESF MARFEL I	Jakison Magalhaes de Campos	nov/25	75

3328074	Clinica da Familia Marfel	297577	ESF MARFEL I	Lucinea Regina Macedo da Conceicao	nov/25	349
3328074	Clinica da Familia Marfel	297585	ESF MARFEL II	Maria Joana Pereira dos Santos	nov/25	322
3328074	Clinica da Familia Marfel	297585	ESF MARFEL II	Maria de Lourdes Silva	nov/25	457
3328074	Clinica da Familia Marfel	297585	ESF MARFEL II	Rosangela Bocchio	nov/25	214
7567723	Clinica da Familia Maria Umbelina	1549057	ESF MARIA UMBELINA I	Anderson Evers dos Santos	nov/25	46
7567723	Clinica da Familia Maria Umbelina	1549057	ESF MARIA UMBELINA I	Andreia Maia Azeredo	nov/25	331
7567723	Clinica da Familia Maria Umbelina	1549057	ESF MARIA UMBELINA I	Cristiane da Silva Moreira	nov/25	271
7567723	Clinica da Familia Maria Umbelina	1549057	ESF MARIA UMBELINA I	Tereza Cristina Uchoa Faria	nov/25	157
7567723	Clinica da Familia Maria Umbelina	297771	ESF MARIA UMBELINA II	Edileuza Alves dos Santos	nov/25	385
7567723	Clinica da Familia Maria Umbelina	297771	ESF MARIA UMBELINA II	Elisabeth Auxiliadora dos Reis Silva	nov/25	767
7567723	Clinica da Familia Maria Umbelina	297771	ESF MARIA UMBELINA II	Ligia Braga Cezar	nov/25	595
7567723	Clinica da Familia Maria Umbelina	297771	ESF MARIA UMBELINA II	Vania Margarete Moraes Lima	nov/25	142
7567723	Clinica da Familia Maria Umbelina	1591614	ESF MARIA UMBELINA III	Ardiles Gois de Almeida	nov/25	156
7567723	Clinica da Familia Maria Umbelina	1591614	ESF MARIA UMBELINA III	Evilin de Oliveira Simoes da Silva	nov/25	55
7567723	Clinica da Familia Maria Umbelina	1591614	ESF MARIA UMBELINA III	Solange Bastos Soares	nov/25	93
7567723	Clinica da Familia Maria Umbelina	1591614	ESF MARIA UMBELINA III	Thiago Barros Celestino	nov/25	783
7524609	Clinica da Familia Myriam da Rocha Azeredo	1541412	ESF ROCHA AZEREDO I	Ailana Scandian de Arantes Salgado	nov/25	484
7524609	Clinica da Familia Myriam da Rocha Azeredo	1541412	ESF ROCHA AZEREDO I	Debora Raquel Ramos de Oliveira	nov/25	204
7524609	Clinica da Familia Myriam da Rocha Azeredo	1541412	ESF ROCHA AZEREDO I	Jairo de Araujo Gomes	nov/25	73

7524609	Clinica da Familia Myriam da Rocha Azeredo	1541528	ESF ROCHA AZEREDO II	Carina Roza Dias	nov/25	51
7524609	Clinica da Familia Myriam da Rocha Azeredo	1541528	ESF ROCHA AZEREDO II	Maria Cosme Ferreira	nov/25	57
7524609	Clinica da Familia Myriam da Rocha Azeredo	1541528	ESF ROCHA AZEREDO II	Maria Lucia Francisca Maciel	nov/25	313
7524609	Clinica da Familia Myriam da Rocha Azeredo	1541587	ESF ROCHA AZEREDO III	Esther Araujo Santana	nov/25	10
7524609	Clinica da Familia Myriam da Rocha Azeredo	1541587	ESF ROCHA AZEREDO III	Maria Isabel Lopes de Siqueira Franca	nov/25	135
7524609	Clinica da Familia Myriam da Rocha Azeredo	1541587	ESF ROCHA AZEREDO III	Maria Lucia Bras Quaresma	nov/25	246
7524609	Clinica da Familia Myriam da Rocha Azeredo	1652788	ESF ROCHA AZEREDO IV	Mary Lucia Oliveira Ferreira do Nascimento	nov/25	445
7524609	Clinica da Familia Myriam da Rocha Azeredo	1652788	ESF ROCHA AZEREDO IV	Nestor dos Santos Barros	nov/25	165
7524609	Clinica da Familia Myriam da Rocha Azeredo	1652788	ESF ROCHA AZEREDO IV	Rosangela Esteves de Carvalho	nov/25	47
2284472	Clinica da Familia Nadia Silva de Oliveira Geneciano	297399	ESF GENECIANO I	Priscila Fernandes Marques da Silva	nov/25	128
2284472	Clinica da Familia Nadia Silva de Oliveira Geneciano	297380	ESF GENECIANO II	Danielle de Oliveira Couto	nov/25	253
2284472	Clinica da Familia Nadia Silva de Oliveira Geneciano	297380	ESF GENECIANO II	Dulcilene Araujo Fonseca da Silva	nov/25	122
2284472	Clinica da Familia Nadia Silva de Oliveira Geneciano	297380	ESF GENECIANO II	Elizabeth Alves Dias dos Santos	nov/25	709
5625076	Clinica da Familia Nova Brasilia	297739	ESF NOVA BRASILIA I	Alessandra Martins da Silva	nov/25	583
5625076	Clinica da Familia Nova Brasilia	297739	ESF NOVA BRASILIA I	Amanda Gouvea de Andrade	nov/25	23

5625076	Clinica da Familia Nova Brasilia	297739	ESF NOVA BRASILIA I	Eudinar Bernardo de Souza Oliveira	nov/25	196
5625076	Clinica da Familia Nova Brasilia	297739	ESF NOVA BRASILIA I	Juliana Cunha Esteveao	nov/25	62
5625076	Clinica da Familia Nova Brasilia	1648179	ESF NOVA BRASILIA II	Aparecida Pinheiro da Motta	nov/25	314
5625076	Clinica da Familia Nova Brasilia	1648179	ESF NOVA BRASILIA II	Danielle Honorato de Andrade Rodrigues	nov/25	9
5625076	Clinica da Familia Nova Brasilia	1648179	ESF NOVA BRASILIA II	Paula Kaizy dos Santos Dias	nov/25	196
5625076	Clinica da Familia Nova Brasilia	-	SEM EQUIPE	Claudia Maria Batista Filha	nov/25	64
2284367	Clinica da Familia Nova Era	297178	ESF NOVA ERA	Adriana de Andrade Mello	nov/25	54
2284367	Clinica da Familia Nova Era	297178	ESF NOVA ERA	Edina Fernandes Freire da Silva	nov/25	72
2284367	Clinica da Familia Nova Era	297178	ESF NOVA ERA	Raphael de Sousa Albuquerque Torres	nov/25	269
2284367	Clinica da Familia Nova Era	1663720	ESF NOVA ERA II	Audejane Maria de Souza	nov/25	305
2284367	Clinica da Familia Nova Era	1663720	ESF NOVA ERA II	Raquel de Souza Santos da Rocha	nov/25	40
2284367	Clinica da Familia Nova Era	1663720	ESF NOVA ERA II	Rose Dias Castro	nov/25	420
3328090	Clinica da Familia Odiceia Morais	1520091	ESF ODICEIA MORAIS I	Daniel Ribeiro Cortat	nov/25	34
3328090	Clinica da Familia Odiceia Morais	1520091	ESF ODICEIA MORAIS I	Sergio Ricardo de Alcantara	nov/25	15
3328090	Clinica da Familia Odiceia Morais	1520091	ESF ODICEIA MORAIS I	Ulrike Fernandes Moreira Mathias	nov/25	67
3328090	Clinica da Familia Odiceia Morais	1520415	ESF ODICEIA MORAIS II	Augusto Francisco Seica Junior	nov/25	274
3328090	Clinica da Familia Odiceia Morais	1520415	ESF ODICEIA MORAIS II	Darlene Gloria Telles Minto	nov/25	465
3328090	Clinica da Familia Odiceia Morais	1520415	ESF ODICEIA MORAIS II	Fabiano da Rocha Fernandes	nov/25	377
3328090	Clinica da Familia Odiceia Morais	1520415	ESF ODICEIA MORAIS II	Maria Cristina de Freitas Murialdo Nazario	nov/25	647
3328090	Clinica da Familia Odiceia Morais	1588834	ESF ODICEIA MORAIS III	Jacqueline da Silva Lima Miranda da Costa	nov/25	10

3328090	Clinica da Familia Odiceia Morais	1588834	ESF ODICEIA MORAIS III	Renata Aguiar Milezi de Souza	nov/25	108
3571823	Clinica da Familia Padre Manuel Monteiro K 11	297623	ESF K 11	Alex da Silva Souza	nov/25	17
3571823	Clinica da Familia Padre Manuel Monteiro K 11	297623	ESF K 11	Claudine de Souza Rosa	nov/25	300
3571823	Clinica da Familia Padre Manuel Monteiro K 11	297623	ESF K 11	Viviane Silva Santos	nov/25	237
2284464	Clinica da Familia Palhada	297364	ESF PALHADA I	Denise Firmino Braga	nov/25	458
2284464	Clinica da Familia Palhada	297364	ESF PALHADA I	Eunice Santos Coelho	nov/25	65
2284464	Clinica da Familia Palhada	297364	ESF PALHADA I	Marilene Silva Ferreira	nov/25	271
2284464	Clinica da Familia Palhada	297364	ESF PALHADA I	Nely Aloiza Martins	nov/25	274
2284464	Clinica da Familia Palhada	297356	ESF PALHADA II	Aline Pereira Carvalho dos Santos	nov/25	200
2284464	Clinica da Familia Palhada	297356	ESF PALHADA II	Ana Claudia Nogueira dos Santos	nov/25	110
2284464	Clinica da Familia Palhada	297356	ESF PALHADA II	Claudia Neves dos Santos Sa	nov/25	403
2284464	Clinica da Familia Palhada	297356	ESF PALHADA II	Luciene Lima da Costa Ferreira	nov/25	285
2284464	Clinica da Familia Palhada	297356	ESF PALHADA II	Tatiane David de Assumpcao	nov/25	117
2284464	Clinica da Familia Palhada	297372	ESF PALHADA III	Adriana do Rosario Vidal	nov/25	337
2284464	Clinica da Familia Palhada	297372	ESF PALHADA III	Andrea Gomes Meirelles Coelho	nov/25	447
2284464	Clinica da Familia Palhada	297372	ESF PALHADA III	Edilaine do Nascimento Lima Carneiro	nov/25	218
2284464	Clinica da Familia Palhada	297372	ESF PALHADA III	Elza Maria Silveira dos Santos	nov/25	390
2284464	Clinica da Familia Palhada	297372	ESF PALHADA III	Leny Vieira Goncalves	nov/25	40

5016053	Clinica da Familia Parque Todos Os Santos	297690	ESF PARQUE TODOS OS SANTOS I	Gabriel Vilela da Silva	nov/25	768
5016053	Clinica da Familia Parque Todos Os Santos	297690	ESF PARQUE TODOS OS SANTOS I	Viviane Moreira da Cruz	nov/25	105
2798689	Clinica da Familia Pastor Iracy Marcelino	297496	ESF PASTOR IRACY MARCELINO I	Eli Regina Loureiro de Oliveira	nov/25	315
2798689	Clinica da Familia Pastor Iracy Marcelino	297496	ESF PASTOR IRACY MARCELINO I	Elisangela Teixeira de Souza Rodrigues	nov/25	90
2798689	Clinica da Familia Pastor Iracy Marcelino	297496	ESF PASTOR IRACY MARCELINO I	Raul Morais da Silva	nov/25	217
2798689	Clinica da Familia Pastor Iracy Marcelino	1648128	ESF PASTOR IRACY MARCELINO II	Manoel Cardoso Neto	nov/25	42
2284499	Clinica da Familia Professor Rutilhes dos Santos	1519522	ESF PROFESSOR RUTILHES	Adriana Campelo Carvalho de Souza	nov/25	176
2284499	Clinica da Familia Professor Rutilhes dos Santos	1519522	ESF PROFESSOR RUTILHES	Cristina Sampaio de Oliveira	nov/25	289
2284499	Clinica da Familia Professor Rutilhes dos Santos	1519522	ESF PROFESSOR RUTILHES	Michele Machado Calixto da Silva	nov/25	211
2284499	Clinica da Familia Professor Rutilhes dos Santos	1519522	ESF PROFESSOR RUTILHES	Tatiani Trugilho de Mello	nov/25	164
2284499	Clinica da Familia Professor Rutilhes dos Santos	1519522	ESF PROFESSOR RUTILHES	Viviane Ferreira da Conceicao	nov/25	169
3512649	Clinica da Familia Rancho Fundo	297607	ESF RANCHO FUNDO	Elisabete da Silva Rodrigues	nov/25	135
3512649	Clinica da Familia Rancho Fundo	297607	ESF RANCHO FUNDO	Eva Maria da Conceicao Ferraz	nov/25	318
3512649	Clinica da Familia Rancho Fundo	297607	ESF RANCHO FUNDO	Sandra Mara Soares	nov/25	171
3126099	Clinica da Familia Rio Douro	297569	ESF RIO DOURO	Anizia de Oliveira Rangel Conceicao	nov/25	297
3126099	Clinica da Familia Rio Douro	297569	ESF RIO DOURO	Catia Pereira Soares da Silva	nov/25	185

3126099	Clinica da Familia Rio Douro	297569	ESF RIO DOURO	Flavia Jose Barbosa dos Reis	nov/25	128
3126099	Clinica da Familia Rio Douro	297569	ESF RIO DOURO	Silvania Goncalves Vilela	nov/25	185
3126099	Clinica da Familia Rio Douro	297569	ESF RIO DOURO	Sueli Gomes da Silva Costa	nov/25	175
2284359	Clinica da Familia Rodilandia	297135	ESF RODILANDIA I	Heber Azevedo Silva	nov/25	92
2284359	Clinica da Familia Rodilandia	297135	ESF RODILANDIA I	Isabel Cristina Dias Miguel	nov/25	396
2284359	Clinica da Familia Rodilandia	297135	ESF RODILANDIA I	Joao Alexandre da Silva Santos	nov/25	50
2284359	Clinica da Familia Rodilandia	297135	ESF RODILANDIA I	Joao Carlos Souza Fernandes	nov/25	266
2284359	Clinica da Familia Rodilandia	297127	ESF RODILANDIA II	Claudio Machado de Araujo	nov/25	320
2284359	Clinica da Familia Rodilandia	297127	ESF RODILANDIA II	Debora Martins de Souza	nov/25	15
2284359	Clinica da Familia Rodilandia	297127	ESF RODILANDIA II	Elaine Machado de Araujo Rodrigues	nov/25	94
2284359	Clinica da Familia Rodilandia	297127	ESF RODILANDIA II	Joseli Machado de Araujo dos Santos	nov/25	150
2284359	Clinica da Familia Rodilandia	297127	ESF RODILANDIA II	Jucelia Santos Basilio	nov/25	44
2284359	Clinica da Familia Rodilandia	297143	ESF RODILANDIA III	Jose Carlos de Alcantara	nov/25	124
2284359	Clinica da Familia Rodilandia	297143	ESF RODILANDIA III	Leandro Valentim da Silva	nov/25	243
2284359	Clinica da Familia Rodilandia	297143	ESF RODILANDIA III	Michele Maria de Alcantara Pereira	nov/25	222
3736369	Clinica da Familia Santa Clara do Guandu	297658	ESF SANTA CLARA DO GUANDU I	Brunella de Souza Reis	nov/25	26
3736369	Clinica da Familia Santa Clara do Guandu	297658	ESF SANTA CLARA DO GUANDU I	Katia Regina Felgas Ferraz	nov/25	411
3736369	Clinica da Familia Santa Clara do Guandu	297658	ESF SANTA CLARA DO GUANDU I	Roberta Paes Leme Neves Lopes Avelino	nov/25	49
3736369	Clinica da Familia Santa Clara do Guandu	297658	ESF SANTA CLARA DO GUANDU I	Sirlaine Santos do Carmo	nov/25	247

3736369	Clinica da Familia Santa Clara do Guandu	297674	ESF SANTA CLARA DO GUANDU II	Ana Lucia Clara Rosa	nov/25	94
3736369	Clinica da Familia Santa Clara do Guandu	297674	ESF SANTA CLARA DO GUANDU II	Eduardo Soares Fonseca	nov/25	102
3736369	Clinica da Familia Santa Clara do Guandu	297674	ESF SANTA CLARA DO GUANDU II	Marcia Cristina Gomes da Silva	nov/25	455
3736369	Clinica da Familia Santa Clara do Guandu	297674	ESF SANTA CLARA DO GUANDU II	Marcia Furtado Oliveira	nov/25	319
3736369	Clinica da Familia Santa Clara do Guandu	1575430	ESF SANTA CLARA DO GUANDU III	Adriana Dias de Arruda	nov/25	252
3736369	Clinica da Familia Santa Clara do Guandu	1575430	ESF SANTA CLARA DO GUANDU III	Ana Clara da Silva Domingos	nov/25	466
3736369	Clinica da Familia Santa Clara do Guandu	1575430	ESF SANTA CLARA DO GUANDU III	Jose Maria do Couto Menezes	nov/25	97
3736369	Clinica da Familia Santa Clara do Guandu	1575430	ESF SANTA CLARA DO GUANDU III	Vanessa Guilherme de Magalhaes	nov/25	279
2284243	Clinica da Familia Santa Eugenia	296953	ESF SANTA EUGENIA	Ana Paula da Silva Barros Sucupira	nov/25	967
2284243	Clinica da Familia Santa Eugenia	296953	ESF SANTA EUGENIA	Cristiane Monte Palma Batista Silva	nov/25	133
2284243	Clinica da Familia Santa Eugenia	296953	ESF SANTA EUGENIA	Luciene Maria de Oliveira Picolo	nov/25	428
2284146	Clinica da Familia Santa Rita	296848	ESF SANTA RITA I	Ana Regina de Aguiar	nov/25	458
2284146	Clinica da Familia Santa Rita	296848	ESF SANTA RITA I	Daniela Marques de Lima	nov/25	35
2284146	Clinica da Familia Santa Rita	296848	ESF SANTA RITA I	Luana Rocha dos Reis Santos	nov/25	248
2284146	Clinica da Familia Santa Rita	296848	ESF SANTA RITA I	Luciana Galvao Faneli Gomes	nov/25	400
2284146	Clinica da Familia Santa Rita	296848	ESF SANTA RITA I	Sebastiana dos Santos Goncalves	nov/25	101
2284146	Clinica da Familia Santa Rita	296848	ESF SANTA RITA I	Suzanna Ramos Pimenta Pacifico	nov/25	220

2284146	Clinica da Familia Santa Rita	296856	ESF SANTA RITA II	Antonio Lailton dos Santos Carvalho	nov/25	17
2284146	Clinica da Familia Santa Rita	296856	ESF SANTA RITA II	Lilene dos Santos Carvalho	nov/25	89
2284146	Clinica da Familia Santa Rita	296856	ESF SANTA RITA II	Natalia da Conceicao de Paula Caetano	nov/25	200
2284146	Clinica da Familia Santa Rita	296856	ESF SANTA RITA II	Rafael Mikalauskas da Silva	nov/25	16
2284146	Clinica da Familia Santa Rita	296856	ESF SANTA RITA II	Solange Pereira da Cruz	nov/25	15
2284383	Clinica da Familia Valverde	297186	ESF VALVERDE I	Ingredh Jacob Franca Pimenta	nov/25	242
2284383	Clinica da Familia Valverde	297186	ESF VALVERDE I	Luciana da Silva Rodrigues	nov/25	132
2284383	Clinica da Familia Valverde	297186	ESF VALVERDE I	Luiz Carlos Ponciano	nov/25	43
2284383	Clinica da Familia Valverde	297186	ESF VALVERDE I	Renata dos Santos Costa	nov/25	224
2284383	Clinica da Familia Valverde	297186	ESF VALVERDE I	Robson Luiz Pereira Pires	nov/25	97
2284383	Clinica da Familia Valverde	297186	ESF VALVERDE I	Rogério Cabral Pimenta	nov/25	312
2284383	Clinica da Familia Valverde	297208	ESF VALVERDE II	Cintia da Silva	nov/25	18
2284383	Clinica da Familia Valverde	297208	ESF VALVERDE II	Daniele Oliveira Saboia	nov/25	59
2284383	Clinica da Familia Valverde	297208	ESF VALVERDE II	Marcos Vinicius Suzart Lopes	nov/25	372
2284383	Clinica da Familia Valverde	297208	ESF VALVERDE II	Maria Helena Ribeiro	nov/25	411
2284383	Clinica da Familia Valverde	297194	ESF VALVERDE III	Andre Luiz da Silva Santos	nov/25	186
2284383	Clinica da Familia Valverde	297194	ESF VALVERDE III	Fabricio Emanuel da Conceicao Paixao	nov/25	158
2284383	Clinica da Familia Valverde	297194	ESF VALVERDE III	Marcos Paulo Carvalho Macedo	nov/25	156
2284383	Clinica da Familia Valverde	297194	ESF VALVERDE III	Meire dos Santos Silva	nov/25	774
2284383	Clinica da Familia Valverde	297194	ESF VALVERDE III	Michele de Farias Queiroz Silva	nov/25	248
2798697	Clinica da Familia Vila Jurema	297518	ESF VILA JUREMA I	Amalia Duarte de Souza	nov/25	99

2798697	Clinica da Familia Vila Jurema	297518	ESF VILA JUREMA I	Denise Silva dos Santos	nov/25	418
2798697	Clinica da Familia Vila Jurema	297518	ESF VILA JUREMA I	Fernanda Alves de Barros	nov/25	140
2798697	Clinica da Familia Vila Jurema	297518	ESF VILA JUREMA I	Jaqueline do Rosario Rodrigues	nov/25	319
2798697	Clinica da Familia Vila Jurema	297518	ESF VILA JUREMA I	Osmar Vinicius de Matos Gregorio	nov/25	213
2798697	Clinica da Familia Vila Jurema	297518	ESF VILA JUREMA I	Sandra Lucia Alves Martins da Silva	nov/25	256
2798697	Clinica da Familia Vila Jurema	297518	ESF VILA JUREMA I	Valdete Ribeiro da Silva	nov/25	294
2798697	Clinica da Familia Vila Jurema	297526	ESF VILA JUREMA II	Adriano Salvador	nov/25	100
2798697	Clinica da Familia Vila Jurema	297526	ESF VILA JUREMA II	Marta Lucia do Nascimento Gomes	nov/25	261
2798697	Clinica da Familia Vila Jurema	297526	ESF VILA JUREMA II	Roseclea Barbosa de Freitas	nov/25	357
2798697	Clinica da Familia Vila Jurema	297526	ESF VILA JUREMA II	Rosemary da Luz Costa	nov/25	726
2798697	Clinica da Familia Vila Jurema	297526	ESF VILA JUREMA II	Simone Areia de Souza Queiroz	nov/25	237
2798697	Clinica da Familia Vila Jurema	297526	ESF VILA JUREMA II	Tereza Cristina da Silva Barbosa	nov/25	312
2284251	Clinica da Familia Vila Operaria	296996	ESF VILA OPERARIA I	Adriana Maria Moraes do Nascimento Souza	nov/25	962
2284251	Clinica da Familia Vila Operaria	296996	ESF VILA OPERARIA I	Iara dos Santos Silva	nov/25	399
2284251	Clinica da Familia Vila Operaria	296996	ESF VILA OPERARIA I	Marta Lucia Miranda dos Santos Farias	nov/25	612
2284251	Clinica da Familia Vila Operaria	296996	ESF VILA OPERARIA I	Olavo de Souza	nov/25	70
2284251	Clinica da Familia Vila Operaria	296961	ESF VILA OPERARIA II	Alessandra Silva de Oliveira	nov/25	30
2284251	Clinica da Familia Vila Operaria	296961	ESF VILA OPERARIA II	Eliane Fatima Francisco	nov/25	262
2284251	Clinica da Familia Vila Operaria	296961	ESF VILA OPERARIA II	Kelly Aparecida de Oliveira Araujo	nov/25	92
2284251	Clinica da Familia Vila Operaria	296961	ESF VILA OPERARIA II	Rosangela Motta de Assis	nov/25	201

2284251	Clinica da Familia Vila Operaria	296988	ESF VILA OPERARIA III	Alice Forde de Oliveira Freitas	nov/25	270
2284251	Clinica da Familia Vila Operaria	296988	ESF VILA OPERARIA III	Ana Maria Quinelato Barroso	nov/25	358
2284251	Clinica da Familia Vila Operaria	296988	ESF VILA OPERARIA III	Sandra Helena Agapito Silva	nov/25	614
2284251	Clinica da Familia Vila Operaria	1648152	ESF VILA OPERARIA IV	Alan dos Santos Sousa	nov/25	193
2284251	Clinica da Familia Vila Operaria	1648152	ESF VILA OPERARIA IV	Thiago Lima Vieira	nov/25	117
2798700	Clinica da Familia Vila Tania	297542	ESF VILA TANIA I	Eliane da Silva Alexandrino	nov/25	61
2798700	Clinica da Familia Vila Tania	297542	ESF VILA TANIA I	Luisa Helena Carneiro Ribeiro	nov/25	544
2798700	Clinica da Familia Vila Tania	297542	ESF VILA TANIA I	Patricia Carvalho Sanches Ribeiro	nov/25	170
2798700	Clinica da Familia Vila Tania	297542	ESF VILA TANIA I	Rosangela Aparecida de Souza	nov/25	567
2798700	Clinica da Familia Vila Tania	297542	ESF VILA TANIA I	Tatiane Barbara Lima	nov/25	46
2798700	Clinica da Familia Vila Tania	297550	ESF VILA TANIA II	Alexandre Caetano de Souza	nov/25	18
2798700	Clinica da Familia Vila Tania	297550	ESF VILA TANIA II	Francilei Rodrigues de Souza	nov/25	134
2798700	Clinica da Familia Vila Tania	297550	ESF VILA TANIA II	Luciene Ribeiro da Silva	nov/25	292
2798700	Clinica da Familia Vila Tania	297550	ESF VILA TANIA II	Rosana da Silva Santos	nov/25	116
2798700	Clinica da Familia Vila Tania	297550	ESF VILA TANIA II	Taylla Rosa Messias	nov/25	81
2798700	Clinica da Familia Vila Tania	1476238	ESF VILA TANIA III	Andressa dos Santos Siqueira	nov/25	60
2798700	Clinica da Familia Vila Tania	1476238	ESF VILA TANIA III	Denilson Candido de Carvalho	nov/25	135
2798700	Clinica da Familia Vila Tania	1476238	ESF VILA TANIA III	Eduardo dos Santos Correa	nov/25	97
2798700	Clinica da Familia Vila Tania	1476238	ESF VILA TANIA III	Maria Eugenia Francisca da Silva	nov/25	455
2798700	Clinica da Familia Vila Tania	1476238	ESF VILA TANIA III	Thiago Nascimento Nogueira	nov/25	330
2284480	Clinica da Familia de Tingua	297402	ESF TINGUA I	Alexandra dos Santos Martins	nov/25	206

2284480	Clinica da Familia de Tingua	297402	ESF TINGUA I	Ana Claudia Fernandes de Oliveira	nov/25	354
2284480	Clinica da Familia de Tingua	297402	ESF TINGUA I	Cristiane da Silva Araujo Santos	nov/25	294
2284480	Clinica da Familia de Tingua	297402	ESF TINGUA I	Elielson Esteves Rodrigues	nov/25	53
2284480	Clinica da Familia de Tingua	297402	ESF TINGUA I	Elisangela da Silva Botelho de Barros	nov/25	220
2284480	Clinica da Familia de Tingua	297402	ESF TINGUA I	Leila Cristina Barbosa de Magalhaes	nov/25	99
2284480	Clinica da Familia de Tingua	297402	ESF TINGUA I	Marcia Cristina Terra	nov/25	343
2284480	Clinica da Familia de Tingua	297402	ESF TINGUA I	Renilda Oliveira de Araujo Gomes	nov/25	438
2284480	Clinica da Familia de Tingua	297402	ESF TINGUA I	Roseane Farias de Lima	nov/25	370
2284480	Clinica da Familia de Tingua	297402	ESF TINGUA I	Sueli da Silva Maia de Castro	nov/25	161
2284480	Clinica da Familia de Tingua	1501259	ESF TINGUA II	Ana Luzia Sabino de Lima	nov/25	199
2284480	Clinica da Familia de Tingua	1501259	ESF TINGUA II	Debora Toste Godinho	nov/25	100
2284480	Clinica da Familia de Tingua	1501259	ESF TINGUA II	Iolanda Veiga da Silva Ribeiro	nov/25	296
2284480	Clinica da Familia de Tingua	1501259	ESF TINGUA II	Jessica Nivea dos Santos Gomes	nov/25	177
2284480	Clinica da Familia de Tingua	1501259	ESF TINGUA II	Maria Lucia da Conceicao Figueiredo	nov/25	343
2284480	Clinica da Familia de Tingua	1501259	ESF TINGUA II	Michele de Oliveira Nascimento	nov/25	317
2284480	Clinica da Familia de Tingua	1501259	ESF TINGUA II	Paulo Roberto Ferreira de Lima	nov/25	107
2284480	Clinica da Familia de Tingua	1501259	ESF TINGUA II	Viviane Torres Gamas Borges Barreto	nov/25	233
9090851	Clinica da Familia do Km32	1615076	ESF KM32 I	Eliza Oliveira da Conceicao	nov/25	126
9090851	Clinica da Familia do Km32	1615076	ESF KM32 I	George Dorea Silva	nov/25	56

9090851	Clinica da Familia do Km32	1615076	ESF KM32 I	Heline Rachel da Silva Barros	nov/25	57
9090851	Clinica da Familia do Km32	1615076	ESF KM32 I	Jandaia Silva Costa de Oliveira	nov/25	456
9090851	Clinica da Familia do Km32	1615076	ESF KM32 I	Marcia Claudio Vieira	nov/25	308
9090851	Clinica da Familia do Km32	1615076	ESF KM32 I	Neli Leite de Almeida	nov/25	42
9090851	Clinica da Familia do Km32	1615076	ESF KM32 I	Rosalia Nascimento Martins	nov/25	100
9090851	Clinica da Familia do Km32	1615076	ESF KM32 I	Tania Cristina Castro Lamas	nov/25	225
9090851	Clinica da Familia do Km32	297240	ESF KM32 II	Edinalda dos Santos Rocha	nov/25	457
9090851	Clinica da Familia do Km32	297240	ESF KM32 II	Joseane de Oliveira Pacheco Almeida	nov/25	165
9090851	Clinica da Familia do Km32	297240	ESF KM32 II	Karlheane Pereira da Silva	nov/25	324
9090851	Clinica da Familia do Km32	297240	ESF KM32 II	Lelia Vasconcellos Reis	nov/25	145
9090851	Clinica da Familia do Km32	297240	ESF KM32 II	Leusiane Nunes Araujo da Silva	nov/25	167
9090851	Clinica da Familia do Km32	297240	ESF KM32 II	Thais de Andrade Barbosa Silveira	nov/25	234
9090851	Clinica da Familia do Km32	297232	ESF KM32 III	Enilandi Lourenco dos Santos	nov/25	96
9090851	Clinica da Familia do Km32	297232	ESF KM32 III	Gisele da Silva Lopes	nov/25	2
9090851	Clinica da Familia do Km32	297232	ESF KM32 III	Maria Lindalva de Lima Melo	nov/25	261
9090851	Clinica da Familia do Km32	297704	ESF KM32 IV	Eliene Alves de Freitas	nov/25	186
9090851	Clinica da Familia do Km32	297704	ESF KM32 IV	Joselaine de Oliveira Pacheco	nov/25	375
9090851	Clinica da Familia do Km32	297704	ESF KM32 IV	Maria Selma Herculano Dias	nov/25	260
9090851	Clinica da Familia do Km32	297704	ESF KM32 IV	Maria da Gloria Furtado Oliveira	nov/25	251
9472991	Policlinica de Miguel Couto	1647571	ESF MIGUEL COUTO I	Davidson Ferreira dos Santos	nov/25	7
9472991	Policlinica de Miguel Couto	1647571	ESF MIGUEL COUTO I	Izac Deziderio da Silva Junior	nov/25	392

9472991	Policlinica de Miguel Couto	1647571	ESF MIGUEL COUTO I	Lucilene Monteiro do Nascimento	nov/25	91
9472991	Policlinica de Miguel Couto	1647571	ESF MIGUEL COUTO I	Nilza Maria Diniz de Freitas Peixoto	nov/25	200
9472991	Policlinica de Miguel Couto	1647571	ESF MIGUEL COUTO I	Regiane Barbosa de Araujo	nov/25	220
2284197	Super Clinica da Familia Dacyr Soares	296864	ESF DACYR SOARES I	Daniele Caiafa Rosa	nov/25	235
2284197	Super Clinica da Familia Dacyr Soares	296864	ESF DACYR SOARES I	Davi Florencio de Assis da Silva	nov/25	427
2284197	Super Clinica da Familia Dacyr Soares	296864	ESF DACYR SOARES I	Elizabeth Cristina Santos Pinheiro	nov/25	29
2284197	Super Clinica da Familia Dacyr Soares	296864	ESF DACYR SOARES I	Emerson Goncalves da Costa	nov/25	544
2284197	Super Clinica da Familia Dacyr Soares	1644432	ESF DACYR SOARES II	Rosemary Levino Colares Benedito	nov/25	273
Visitas ACS: 115.645						

Fonte: PEC E-SUS

Informamos que, atualmente, contamos com 471.837 cadastros ativos e são disponibilizados 588 agentes comunitários de saúde nas unidades de saúde da atenção primária. Durante o mês de novembro, houve a produção de 463 agentes comunitários de saúde em atividade laboral, de acordo com a tabela apresentada. Com base nessas informações, o parâmetro de cobertura com 468 ACS, seria de 371.326 visitas domiciliares, considerando a média de 806 cadastros por ACS no referente mês, conforme o indicador 02.

INDICADOR 04 – ATENDIMENTO INDIVIDUAL MÉDICO ESF

No que compete ao atendimento individual da categoria médica, estima-se que cada profissional deve realizar mensalmente 384 atendimentos. Segue abaixo o relatório de atendimentos totais, por unidade de saúde.

ITEM	ATIVIDADE	METAS	PRODUÇÃO	PERCENTUAL
4	Atendimento Individual - Médico ESF	16 consultas por turno de trabalho 6 turnos exclusivos para atendimento Mensal (384 atendimentos por média)	49.945	$384 \times 120 = 46080$ $4994500 / 46080 = 100\%$

Meta Alcançada

RELATÓRIO DE ATENDIMENTO INDIVIDUAL/ MÉDICO ESF



MINISTÉRIO DA SAÚDE
ESTADO DE RIO DE JANEIRO
MUNICÍPIO DE NOVA IGUAÇU

FILTROS: Período: 01/11/2025 a 30/11/2025 | Unidade de saúde: Todas | Equipe: Todas | Categoria profissional: MÉDICO | Filtros personalizados: Nenhum

Relatório de atendimento individual

Resumo de produção

Descrição	Quantidade
Registros identificados	30897
Registros não identificados	4
Total:	30901

Dados gerais

Descrição	Sim	Não	Não Inf.
Ficou em observação	0	30901	0
Gravidez planejada	27	186	30688
Vacinação em dia	21747	9114	40

Turno

Descrição	Quantidade
Manhã	15307
Tarde	13727
Noite	1867
Não informado	0
Total:	30901

Faixa etária

Descrição	Masc.	Fem.	Indet.	N. Inf.	Total
20 a 24 anos	326	878	0	0	1204
25 a 29 anos	295	1020	0	0	1315
30 a 34 anos	324	976	0	0	1300
35 a 39 anos	347	1084	0	0	1431
40 a 44 anos	425	1298	0	0	1723
45 a 49 anos	608	1542	0	0	2150
50 a 54 anos	724	1761	0	0	2485
55 a 59 anos	824	2041	0	1	2866
60 a 64 anos	1005	2136	0	1	3142
65 a 69 anos	888	1726	0	0	2614
70 a 74 anos	686	1294	0	0	1980
75 a 79 anos	425	821	0	0	1246
80 anos ou mais	335	695	0	0	1030
Não informado	0	0	0	0	0
Total:	10341	20557	0	3	30901

FONTE: PEC – RESUMO DE ATENDIMENTOS

FILTROS: Período: 01/11/2025 a 30/11/2025 | Unidade de saúde: Todas | Equipe: Todas | Categoria profissional: MÉDICO | Filtros personalizados: Nenhum

Relatório de procedimentos individualizados

Resumo de produção

Descrição	Quantidade
Registros identificados	5984
Registros não identificados	203
Total:	6187

Turno

Descrição	Quantidade
Manhã	3035
Tarde	2829
Noite	323
Não informado	0
Total:	6187

Faixa etária

Descrição	Masc.	Fem.	Indet.	N. Inf.	Total
Não informado	0	0	0	0	0
Total:	2115	4072	0	0	6187

Sexo

Descrição	Quantidade
Masculino	2115
Feminino	4072
Indeterminado	0
Não informado	0
Total:	6187

Outros procedimentos (SIGTAP)

Descrição	Quantidade
0301010269 - AVALIAÇÃO DO CRESCIMENTO NA PUERICULTURA	81
0301010277 - AVALIAÇÃO DO DESENVOLVIMENTO DA CRIANÇA NA PUERICULTURA	23
0301010382 - ESTRATIFICAÇÃO DO RISCO CARDIOVASCULAR	1
0301050023 - ASSISTÊNCIA DOMICILIAR POR EQUIPE MULTIPROFISSIONAL	38
0301050031 - ASSISTÊNCIA DOMICILIAR POR EQUIPE MULTIPROFISSIONAL NA ATENÇÃO ESPECIALIZADA	2
0301050147 - VISITA DOMICILIAR POR PROFISSIONAL DE NÍVEL SUPERIOR	155
0301050155 - ACOMPANHAMENTO DE PACIENTE EM TERAPIA NUTRICIONAL	14
0301060118 - ACOLHIMENTO COM CLASSIFICAÇÃO DE RISCO	129
0301070040 - ACOMPANHAMENTO NEUROPSICOLÓGICO DE PACIENTE EM REABILITAÇÃO	34
0301080011 - ABORDAGEM COGNITIVA COMPORTAMENTAL DO FUMANTE (POR ATENDIMENTO / PACIENTE)	4
0301090033 - AVALIAÇÃO MULTIDIMENSIONAL DA PESSOA IDOSA	369
0301100039 - AFERIÇÃO DE PRESSÃO ARTERIAL	4199
0301100250 - AFERIÇÃO DE TEMPERATURA	1398
0309040027 - CARDIOVERSAO ELETRICA	1
0310010012 - ASSISTÊNCIA AO PARTO SEM DISTOCIA	1
Total:	12857

Atendimentos individuais compreendem não apenas consultas, mas também os procedimentos individuais registrados com CID-10 e códigos do SIGTAP compatíveis com a atuação médica.

INDICADOR 5 - ATENDIMENTO INDIVIDUAL ENFERMEIRO ESF

ITEM	ATIVIDADE	METAS	PRODUÇÃO	CÁLCULO	PERCENTUAL
5	Atendimento Individual - Enfermeiro ESF	10 consultas por turno de trabalho 5 turnos exclusivos para atendimento Mensal (200 atendimentos, média, por profissional)	24.835 atendimentos	200x 120=24.000 atendimentos 2483500/24.000	100%

Meta Alcançada.

O Enfermeiro de Estratégia Saúde da Família, dentro de suas atribuições deve realizar em média 200 atendimentos individuais por profissional. Segue abaixo o relatório de atendimentos por unidade de saúde. Para a realização deste cálculo, foram considerados dados obtidos a partir da extração de relatórios do Sistema PEC.

RELATÓRIO INDIVIDUAL – ENFERMEIRO ESF



MINISTÉRIO DA SAÚDE
ESTADO DE RIO DE JANEIRO
MUNICÍPIO DE NOVA IGUAÇU

FILTROS: Período: 01/11/2025 a 30/11/2025 | Unidade de saúde: Todas | Equipe: Todas | Categoria profissional: ENFERMEIRO | Filtros personalizados: Nenhum

Relatório de procedimentos individualizados

Resumo de produção

Descrição	Quantidade
Registros identificados	24835
Registros não identificados	942
Total:	25777

Faixa etária

Descrição	Masc.	Fem.	Indet.	N. Inf.	Total
Não informado	0	0	0	0	0
Total:	7488	18287	0	2	25777

Turno

Descrição	Quantidade
Manhã	12384
Tarde	12896
Noite	497
Não informado	0
Total:	25777

Sexo

Descrição	Quantidade
Masculino	7488
Feminino	18287
Indeterminado	0
Não informado	2
Total:	25777

Fonte: Resumo PEC E-SUS



INDICADOR 06 – ATENDIMENTO INDIVIDUAL ODONTÓLOGO

No que compete ao atendimento individual odontológico, estima-se que cada profissional deve realizar mensalmente 280 atendimentos. Segue abaixo o relatório de atendimentos totais, por unidade de saúde, extraídos do Sistema PEC.

ITEM	ATIVIDADE	METAS	PRODUÇÃO	CÁLCULO	PERCENTUAL
6	Atendimento Individual - Odontólogo	10 consultas por turno de trabalho 7 turnos exclusivos para atendimento Mensal (280 atendimentos, média, por profissional)	33.059 Atendimentos	280x 54 equipes esb 15120 atendimentos 3350900/15120	100%

Meta Alcançada.

RELATÓRIO DE ATENDIMENTOS INDIVIDUAIS ODONTOLÓGICOS



MINISTÉRIO DA SAÚDE
ESTADO DE RIO DE JANEIRO
MUNICÍPIO DE NOVA IGUAÇU

FILTROS: Período: 01/11/2025 a 30/11/2025 | Unidade de saúde: Todas | Equipe: Todas | Profissional: Todos | CBO: Todos | Filtros personalizados: Nenhum

Relatório de atendimento odontológico

Resumo de produção

Descrição	Quantidade
Registros identificados	6341
Registros não identificados	12
Total:	6353

Dados gerais

Descrição	Quantidade
Gestante	316
Paciente com necessidades especiais	23

Faixa etária

Descrição	Masc.	Fem.	Indet.	N. Inf.	Total
60 a 64 anos	206	287	0	0	493
65 a 69 anos	169	226	0	0	395
70 a 74 anos	100	119	0	0	219
75 a 79 anos	52	57	0	0	109
80 anos ou mais	17	20	0	0	37
Não informado	0	0	0	0	0
Total:	2302	4051	0	0	6353

FONTE: PEC

Procedimentos

Descrição	Quantidade
Curativo de demora com ou sem preparo biomecânico	305
Drenagem de abscesso	4
Evidenciação de placa bacteriana	379
Exodontia de dente decíduo	165
Exodontia de dente permanente	858
Instalação de prótese dentária	0
Moldagem dentogengival para construção de prótese dentária	0
Orientação de higiene bucal	3895
Profilaxia / Remoção da placa bacteriana	2269
Pulpotomia dentária	41
Radiografia interproximal (bite wing)	0
Radiografia periapical	22
Raspagem alisamento e polimento supragengivais (por sextante)	9539
Raspagem alisamento subgengivais (por sextante)	2541
Restauração de dente permanente anterior com resina composta	764
Restauração de dente permanente posterior com resina composta	1522
Retirada de pontos de cirurgias básicas (por paciente)	0
Selamento provisório de cavidade dentária	144
Tratamento de alveolite	2
Ulotomia / Ulectomia	1
Total:	26706

A inserção da odontologia na Estratégia de Saúde da Família (ESF) ampliou o acesso da população à assistência odontológica, priorizando ações de prevenção e promoção da saúde bucal. O cirurgião-dentista deve atuar na ESF baseado nos princípios do Sistema Único de Saúde (SUS), considerando cada indivíduo como um todo, dentro de uma comunidade, estabelecendo um vínculo e desenvolvendo ações de promoção de saúde, em conjunto com uma equipe multiprofissional. Como podemos observar nos relatórios acima descritos, há necessidade de adicionar todas as atividades coletivas multiprofissionais, além dos procedimentos realizados por esta categoria, a fim de contemplar de forma fidedigna a real produtividade desses profissionais.

PORTARIA Nº 2.436, DE 21 DE SETEMBRO DE 2017

Aprova a Política Nacional de Atenção Básica, estabelecendo a revisão de diretrizes para a organização da Atenção Básica, no âmbito do Sistema Único de Saúde (SUS).

4.2.2 - Cirurgião-Dentista:

I - Realizar a atenção em saúde bucal (promoção e proteção da saúde, prevenção de agravos, diagnóstico, tratamento, acompanhamento, reabilitação e manutenção da saúde) individual e coletiva a todas as famílias, a indivíduos e a grupos específicos, atividades em grupo na UBS e, quando indicado ou necessário, no domicílio e/ou nos demais espaços comunitários (escolas, associações entre outros), de acordo com planejamento da equipe, com resolubilidade e em conformidade com protocolos, diretrizes clínicas e terapêuticas, bem como outras normativas técnicas estabelecidas pelo gestor federal, estadual, municipal ou do Distrito Federal, observadas as disposições legais da profissão;

II - Realizar diagnóstico com a finalidade de obter o perfil epidemiológico para o planejamento e a programação em saúde bucal no território;

*III - Realizar os procedimentos clínicos e cirúrgicos da AB em saúde bucal, incluindo atendimento das urgências, pequenas cirurgias ambulatoriais e procedimentos relacionados com as fases clínicas de moldagem, adaptação e acompanhamento de próteses dentárias (elementar, total e parcial removível);
IV - Coordenar e participar de ações coletivas voltadas à promoção da saúde e à prevenção de doenças bucais;*

V - Acompanhar, apoiar e desenvolver atividades referentes à saúde com os demais membros da equipe, buscando aproximar saúde bucal e integrar ações de forma multidisciplinar;

VI - Realizar supervisão do técnico em saúde bucal (TSB) e auxiliar em saúde bucal (ASB);

VII - Planejar, gerenciar e avaliar as ações desenvolvidas pelos ACS e ACE em conjunto com os outros membros da equipe;

VIII - Realizar estratificação de risco e elaborar plano de cuidados para as pessoas que possuem condições crônicas no território, junto aos demais membros da equipe; e

IX - Exercer outras atribuições que sejam de responsabilidade na sua área de atuação.

(Fonte: <https://bvsmms.saude.gov.br/>)

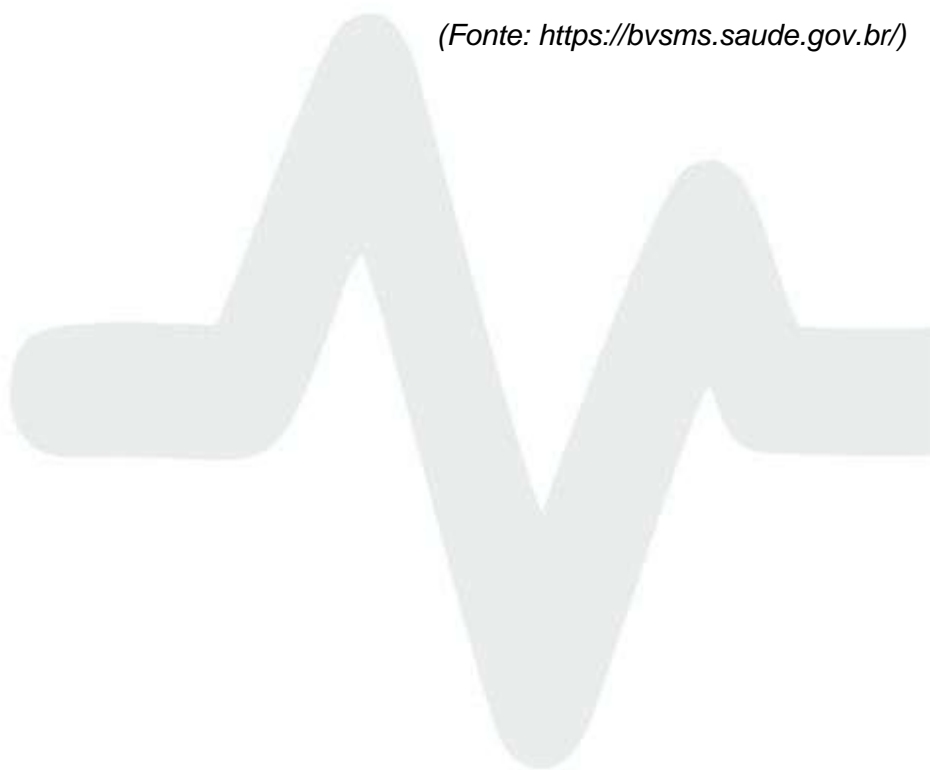

INDICADOR 07 – DEMAIS ESPECIALIDADES MÉDICAS E CATEGORIAS

ITEM	ATIVIDADE	METAS	PRODUÇÃO	CÁLCULO	PERCENTUAL
7	Atendimento Individual - Demais especialidades médicas e categorias de nível superior	10 consultas, média, por turno de trabalho de acordo com a carga horária do profissional	13.174 Consultas 183(turnos) x10 (consultas por turno)	1317400/1640	100%

Meta Alcançada.

Estima-se que os profissionais desta categoria realizem 10 consultas por turno de trabalho de acordo com a carga horária, dispomos de 106 médicos especialistas, dimensionados em 183 turnos de trabalho. Segue abaixo o relatório de produção das devidas especialidades no referido mês, realizamos dimensionamento das agendas médicas nas unidades, para que possamos contemplar esse indicador de acordo com o estipulado.

RELATÓRIO DE ATENDIMENTO INDIVIDUAL ESPECIALIDADES MÉDICAS E CATEGORIAS

CBO	Mês	Novembro	Totais
Fisioterapeuta geral - 223605		2106	2106
Médico alergista e imunologista - 225110		120	120
Médico cardiologista - 225120		1178	1178
Médico clínico - 225125		7207	7207
Médico dermatologista - 225135		561	561
Médico endocrinologista e metabologista - 225155		279	279
Médico gastroenterologista - 225165		185	185
Médico generalista - 225170		221	221
Médico geriatra - 225180		125	125
Médico ginecologista e obstetra - 225250		1529	1529
Médico homeopata - 225195		74	74
Médico neurologista - 225112		491	491
Médico oftalmologista - 225265		86	86
Médico ortopedista e traumatologista - 225270		1156	1156
Médico otorrinolaringologista - 225275		103	103
Médico pediatra - 225124		3512	3512
Médico psiquiatra - 225133		1292	1292
Médico reumatologista - 225136		156	156
Totais		20381	20381

INDICADOR 8 – ATENDIMENTO INDIVIDUAL EMSM
 INDICADOR 18 – ATIVIDADE COLETIVA
 INDICADOR 19 – ATIVIDADE TERRITORIAL
 INDICADOR 20 – APOIO MATRICIAL

EQUIPE MULTIDISCIPLINAR DE SAÚDE MENTAL(EMSM)

ITEM	ATIVIDADE	METAS	PRODUÇÃO	CÁLCULO	PERCENTUAL
8	Atendimento Individual - EMSM	200/mês	3.783	META=200	100%
18	Atividade Coletiva/ Atendimento De Grupo - EMSM	Número Absoluto De Atividades Coletivas Registradas No RAAS E/Ou BPA-C por equipe(40 por equipe)	600	60000/600=100	100%
19	Atividade Territorial Ou Articulação De Rede - EMSM	Número Absoluto De Ações Territoriais E/Ou De Articulação De Rede por equipe(30 por equipe)	450	45000/450=100	100%
20	Apoio Matricial À Atenção Primária Em Saúde - EMSM	Número Absoluto De Procedimentos De Matriciamento De Equipes Da Atenção Primária por equipe(30 por equipe)	450	45000/450=100	100%

Meta Alcançada.

RELATÓRIO DE ATENDIMENTO INDIVIDUAL EMSM

Mês	CBO	Assistente social - 251605	Médico psiquiatra - 225133	Psicólogo clínico - 251510	Totais
	Novembro		552	1292	1939
Totais		552	1292	1939	3783

FONTE: PEC

A saúde mental não se limita apenas ao que sentimos individualmente. Ela é uma rede de fatores relacionados. De acordo com a Organização Mundial de Saúde (OMS), a Saúde Mental pode ser considerada um estado de bem-estar vivido pelo indivíduo, que possibilita o desenvolvimento de suas habilidades pessoais para responder aos desafios da vida e contribuir com a comunidade.

O bem-estar de uma pessoa não depende apenas do aspecto psicológico e emocional,

mas também de condições fundamentais, como saúde física, apoio social, condições de vida. Além dos aspectos individuais, a saúde mental é também determinada pelos aspectos sociais, ambientais e econômicos.

REUNIÃO INTERSETORIAL DAS REGIONAIS MIGUEL COUTO, POSSE, VILA DE CAVA E TINGUÁ (MPVT)

Atendendo ao convite da psicóloga e coordenadora técnica do CRAS Monte Verde, Larissa La Cava, foi realizada no dia 17 de novembro de 2025 a Reunião Intersectorial da URG MPVT (Miguel Couto, Posse, Vila de Cava e Tinguá).

No município de Nova Iguaçu, estão organizados quatro grupos de Unidades Regionais de Governo (URGs), compostos por profissionais das áreas da Saúde, Educação, Assistência Social e demais órgãos públicos. Esses grupos têm como finalidade promover a articulação intersectorial, o fortalecimento da rede de proteção e o alinhamento das ações e fluxos entre os diferentes serviços que atendem à população.



O encontro foi realizado no Espaço Progredir representando as instituições, serviços, programas e projetos. Teve como principal objetivo fortalecer a rede intersectorial, apresentar os serviços e alinhar os fluxos de contrarreferência, promovendo maior integração entre os diversos pontos da rede de atenção.

As reuniões intersectoriais, como a realizada pela URG MPVT, são fundamentais para qualificar a atenção à população de Nova Iguaçu. Por meio desses encontros, fortalecem-se os vínculos entre setores e serviços, promovendo

uma atuação integrada, colaborativa e resolutiva.

A articulação intersectorial contribui diretamente para o aprimoramento dos fluxos de contrarreferência, favorece o compartilhamento de informações, amplia a resolutividade das



demandas e assegura uma rede de cuidados mais acolhedora e eficaz. Fortalecer esses espaços de diálogo e cooperação é essencial para consolidar políticas públicas mais equitativas, humanizadas e centradas nas reais necessidades dos cidadãos.



INDICADOR 09 – VISITA DOMICILIAR MÉDICO ESF

No que compete a visita domiciliar da categoria médica, estima-se que cada profissional deve realizar mensalmente 20 visitas. Segue abaixo o relatório de visitas totais.

ITEM	ATIVIDADE	METAS	PRODUÇÃO	PERCENTUAL
9	Visita Domiciliar - Médico ESF	05 visitas por período (01 período por semana – 20/mês, média por profissional)	883	20X120=2.400 88300/2400

Meta Justificada

RELATÓRIO DE ATENDIMENTO À DOMICÍLIO- MÉDICO ESF



SAÚDE
Atenção Primária

MINISTÉRIO DA SAÚDE
ESTADO DE RIO DE JANEIRO
MUNICÍPIO DE NOVA IGUAÇU

FILTROS: Período: 01/11/2025 a 30/11/2025 | Unidade de saúde: Todas | Equipe: Todas | Categoria profissional: MÉDICO | Filtros personalizados: 1

Relatório de atendimento individual

Resumo de produção

Descrição	Quantidade
Registros identificados	880
Registros não identificados	3
Total:	883

Dados gerais

Descrição	Sim	Não	Não Inf.
Ficou em observação	0	883	0
Gravidez planejada	0	0	883
Vacinação em dia	683	162	38

Turno

Descrição	Quantidade
Manhã	504
Tarde	356
Noite	23
Não informado	0
Total:	883

Sexo

Descrição	Quantidade
Masculino	345
Feminino	538
Indeterminado	0
Não informado	0
Total:	883

Faixa etária

Descrição	Masc.	Fem.	Indet.	N. Inf.	Total
Menos de 01 ano	0	0	0	0	0
01 ano	0	0	0	0	0
02 anos	0	0	0	0	0
03 anos	1	0	0	0	1
04 anos	0	0	0	0	0
05 a 09 anos	5	3	0	0	8
10 a 14 anos	4	6	0	0	10
15 a 19 anos	4	4	0	0	8

Faixa etária

Descrição	Masc.	Fem.	Indet.	N. Inf.	Total
20 a 24 anos	3	9	0	0	12
25 a 29 anos	14	9	0	0	23
30 a 34 anos	9	14	0	0	23
35 a 39 anos	12	21	0	0	33
40 a 44 anos	7	29	0	0	36
45 a 49 anos	25	40	0	0	65
50 a 54 anos	35	41	0	0	76
55 a 59 anos	36	46	0	0	82
60 a 64 anos	40	43	0	0	83
65 a 69 anos	32	40	0	0	72
70 a 74 anos	39	62	0	0	101
75 a 79 anos	35	56	0	0	91
80 anos ou mais	44	115	0	0	159
Não informado	0	0	0	0	0
Total:	345	538	0	0	883

Local de atendimento

Descrição	Quantidade
Domicílio	835
Escola / Creche	0
Instituição / Abrigo	7
Polo (Academia da saúde)	0
Rua	23
UBS	0
Unidade móvel	3
Unidade prisional ou congêneres	0
Unidade socioeducativa	0
Outros	15
Não informado	0
Total:	883

INDICADOR 10 - VISITA DOMICILIAR- ENFERMEIRO ESF

No que compete a visita domiciliar na categoria Enfermeiro ESF, estima-se que cada profissional deve realizar mensalmente 32 visitas. Segue abaixo o relatório de visitas totais por unidade de saúde X enfermeiros ESF vinculados ao prontuário eletrônico Prime Saúde.

ITEM	ATIVIDADE	METAS	PRODUÇÃO	CÁLCULO	PERCENTUAL
10	Visita Domiciliar - Enfermeiro ESF	08 visitas por período (01 período por semana – 32/mês, média por profissional)	4.442	32x120=3.840 atendimentos 444200/3.840	100%

Meta Alcançada.

RELATÓRIO DE ATENDIMENTO À DOMICÍLIO- ENFERMEIRO ESF



MINISTÉRIO DA SAÚDE
ESTADO DE RIO DE JANEIRO
MUNICÍPIO DE NOVA IGUAÇU

FILTROS: Período: 01/11/2025 a 30/11/2025 | Unidade de saúde: Todas | Equipe: Todas | Categoria profissional: ENFERMEIRO | Filtros personalizados: 1

Relatório de atendimento individual

Resumo de produção

Descrição	Quantidade
Registros identificados	4442
Registros não identificados	0
Total:	4442

Dados gerais

Descrição	Sim	Não	Não Inf.
Ficou em observação	0	4442	0
Gravidez planejada	0	5	4437
Vacinação em dia	3467	878	97

Turno

Descrição	Quantidade
Manhã	2159
Tarde	2184
Noite	99
Não informado	0
Total:	4442

Sexo

Descrição	Quantidade
Masculino	1581
Feminino	2860
Indeterminado	0
Não informado	1
Total:	4442

Faixa etária

Descrição	Masc.	Fem.	Indet.	N. Inf.	Total
Menos de 01 ano	6	6	0	0	12
01 ano	2	3	0	0	5
02 anos	4	2	0	0	6
..	-	-	-	-	-

Faixa etária

Descrição	Masc.	Fem.	Indet.	N. Inf.	Total
20 a 24 anos	52	71	0	0	123
25 a 29 anos	53	87	0	0	140
30 a 34 anos	60	82	0	0	142
35 a 39 anos	42	91	0	0	133
40 a 44 anos	63	137	0	0	200
45 a 49 anos	142	190	0	0	332
50 a 54 anos	114	242	0	0	356
55 a 59 anos	126	228	0	0	354
60 a 64 anos	163	276	0	0	439
65 a 69 anos	190	278	0	0	468
70 a 74 anos	167	293	0	0	460
75 a 79 anos	123	281	0	0	404
80 anos ou mais	178	466	0	0	644
Não informado	0	0	0	0	0
Total:	1581	2860	0	1	4442

Local de atendimento

Descrição	Quantidade
Domicílio	4286
Escola / Creche	0
Instituição / Abrigo	41
Polo (Academia da saúde)	0
Rua	115
UBS	0
Unidade móvel	0
Unidade prisional ou congêneres	0
Unidade socioeducativa	0
Outros	0
Não informado	0
Total:	4442

Fonte: PEC E-Sus

INDICADOR 11 – VISITA DOMICILIAR TÉCNICO DE ENFERMAGEM

ITEM	ATIVIDADE	METAS	PRODUÇÃO	CÁLCULO	PERCENTUAL
11	Visita Domiciliar - Técnico de Enfermagem ESF	08 visitas por período (01 período por semana – 32/mês, média por profissional)	4.212	32x120=3.840 421200/3840	100%

Meta Alcançada.

No que compete a visita domiciliar na categoria Técnico-ESF, estima-se que cada profissional deve realizar mensalmente 32 visitas. Segue abaixo o relatório de visitas baseado em 120 técnicos de enfermagem na estratégia de saúde.

RELATÓRIO DE ATENDIMENTO À DOMICÍLIO- TÉCNICO DE ENFERMAGEM ESF

SAÚDE e SUS ATENÇÃO PRIMÁRIA		MINISTÉRIO DA SAÚDE ESTADO DE RIO DE JANEIRO MUNICÍPIO DE NOVA IGUAÇU							
FILTROS: Período: 01/11/2025 a 30/11/2025 Unidade de saúde: Todas Equipe: Todas Categoria profissional: AUXILIAR OU TÉCNICO DE ENFERMAGEM Filtros personalizados: 1									
Relatório de procedimentos individualizados									
Resumo de produção			Faixa etária						
Descrição	Quantidade		Descrição	Masc.	Fem.	Indet.	N. Inf.	Total	
Registros identificados	3932		Não informado	0	0	0	0	0	
Registros não identificados	280		Total: 1506 2706 0 0 4212						
Total: 4212			Sexo						
Turno			Descrição					Quantidade	
Descrição	Quantidade		Masculino					1506	
Manhã	2050		Feminino					2706	
Tarde	2119		Indeterminado					0	
Noite	43		Não informado					0	
Não informado	0		Total: 4212						
Total: 4212			Local de atendimento						
Faixa etária			Descrição					Quantidade	
Descrição	Masc.	Fem.	Indet.	N. Inf.	Total				
Menos de 01 ano	5	1	0	0	6		Domicílio	4124	
01 ano	3	3	0	0	6		Escola / Creche	0	
02 anos	6	2	0	0	8		Instituição / Abrigo	0	
03 anos	4	1	0	0	5		Polo (Academia da saúde)	0	
04 anos	2	2	0	0	4		Rua	87	
05 a 09 anos	21	27	0	0	48		UBS	0	
10 a 14 anos	32	29	0	0	61		Unidade móvel	1	
15 a 19 anos	24	41	0	0	65		Unidade prisional ou congêneres	0	
20 a 24 anos	26	73	0	0	99		Unidade socioeducativa	0	
25 a 29 anos	43	94	0	0	137		Outros	0	
30 a 34 anos	38	95	0	0	133		Total: 4212		
35 a 39 anos	40	112	0	0	152		Dados gerais		
40 a 44 anos	48	113	0	0	161		Descrição		
45 a 49 anos	111	149	0	0	260		Escuta inicial / Orientação		
								164	

FONTE: PEC

INDICADOR 12 – BOLSA FAMÍLIA.

ITEM	ATIVIDADE	METAS	PRODUÇÃO	CÁLCULO	PERCENTUAL
12	Bolsa Família	Acompanhar todos os beneficiários cadastrados	99.936 Beneficiários Acompanhados	9266400/174985	57,14%

Meta Alcançada.

Estratégia realizada por toda equipe, visando o acompanhamento de todos os beneficiários cadastrados, com meta de 25% de cobertura dos cadastrados, necessitando de mensuração trimestral.

O Programa Bolsa Família é um programa federal de transferência direta e indireta de renda que integra benefícios de assistência social, saúde, educação e emprego, destinado às famílias em situação de pobreza. Além disso, o Programa oferece ferramentas para a emancipação socioeconômica da família em situação de vulnerabilidade social.

O objetivo das condicionalidades do Programa é garantir a oferta das ações básicas, e potencializar a melhoria da qualidade de vida das famílias e contribuir para a sua inclusão social.

A agenda de saúde do Bolsa Família no SUS compreende a oferta de serviços para a realização do pré-natal pelas gestantes, o cumprimento do calendário vacinal e o acompanhamento do estado nutricional das crianças. Assim, as famílias beneficiárias do Bolsa Família com mulheres com idade entre 14 e 44 anos e crianças menores de sete anos de idade deverão ser assistidas por uma equipe de saúde da família, por agentes comunitários de saúde ou por unidades básicas de saúde, que proverão os serviços necessários ao cumprimento das ações de responsabilidade da família.

A Política Nacional de Atenção Básica (2017) destaca que é de responsabilidade comum a todos os membros das Equipes que atuam na Atenção Básica acompanhar e registrar no Sistema de Informação da Atenção Básica e no mapa de acompanhamento do Programa Bolsa Família as condicionalidades de saúde das famílias beneficiárias.

ATRIBUIÇÕES FEDERAIS, ESTADUAIS E MUNICIPAIS NAS CONDICIONALIDADES DO PROGRAMA BOLSA FAMÍLIA NA SAÚDE

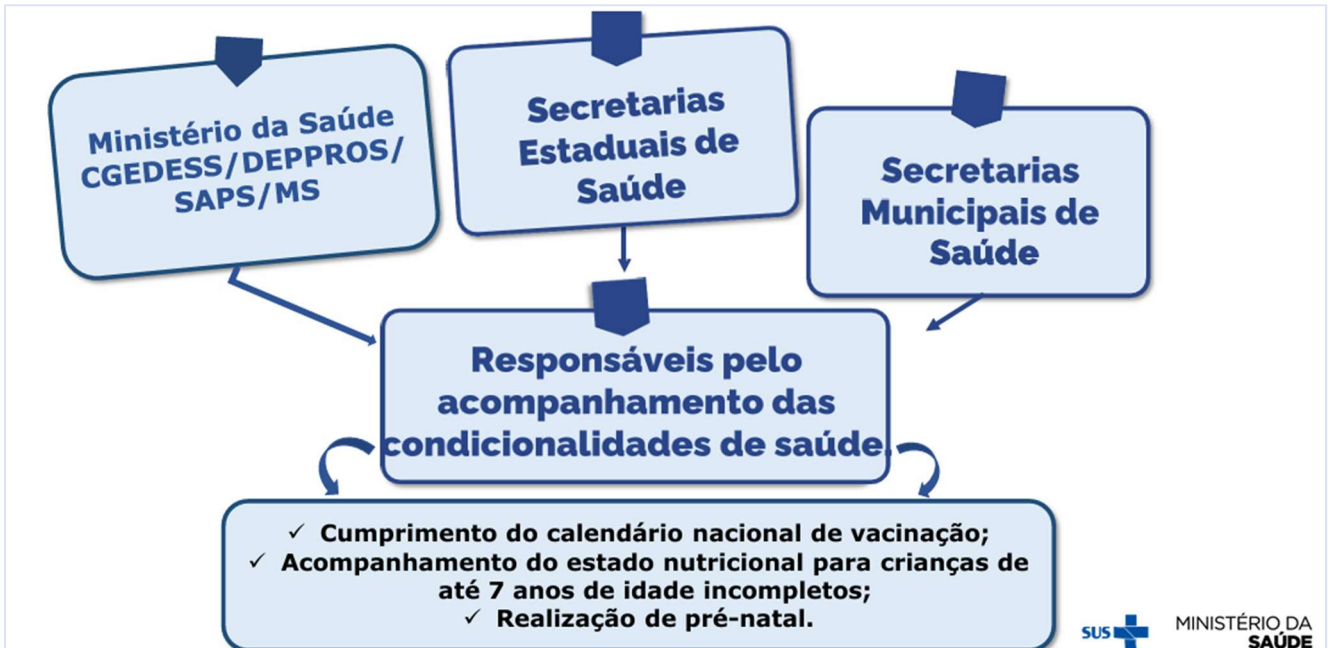

Fonte: Ministério da Saúde

PERÍODOS: VIGÊNCIAS, ACOMPANHAMENTOS E REGISTRO DOS ACOMPANHAMENTOS



ATENÇÃO! O período de acompanhamento não depende da liberação do Sistema PBF na Saúde para registro das condicionalidades.

Fonte: Ministério da Saúde

CONSOLIDADO DE COBERTURA DAS CONDICIONALIDADES DE SAÚDE NO MUNICÍPIO DE NOVA IGUAÇU

RELATÓRIO DE INDICADORES QUANTITATIVOS

Conforme indicado no organograma das vigências do programa, a 1ª Vigência de 2025 que se encerrou em junho/2025.

MS/SAPS - Secretaria de Atenção Primária à Saúde

Bisa Família

Vigência: 1º/2025

Tipo do relatório: Consolidado de cobertura das condicionalidades de saúde

Público visualizado: Geral

Tipo de filtro: Por município

Vigência	Estado	Município	IBGE	Qtd. beneficiários a serem acompanhados	Qtd. beneficiários acompanhados	Perc. cobertura de beneficiários acompanhados (%)
12025	RJ	NOVA IGUACU	330350	174.895	99.936	57,14%

Dados atualizados em: 31/07/2025

Relatório gerado em: 10-11-2025 7s 11:05:58



INDICADOR 13 – IMUNIZAÇÃO

ITEM	ATIVIDADE	METAS	PRODUÇÃO	PERCENTUAL
13	Imunização	Busca ativa, vacinação e digitação de todas as crianças cadastradas pela ESF	25.557	100%

Meta Alcançada.

RELATÓRIO DE VACINAÇÃO – FAIXA ETÁRIA 0 A 14 ANOS.

A Portaria GM/MS nº 5.663/2024 estabelece novas diretrizes sobre o registro de dados de vacinação no Brasil, alterando o artigo 312-A da Portaria de Consolidação GM/MS nº 1/2017. A principal mudança é a centralização dos registros na Rede Nacional de Dados em Saúde (RNDS) e o fim da obrigatoriedade de uso exclusivo do PEC (Prontuário Eletrônico do Cidadão).

Principais Pontos da Nova Norma:

- O registro das vacinas deve ser feito exclusivamente na RNDS, utilizando um dos seguintes meios:
 1. **PEC** (Prontuário Eletrônico do Cidadão);
 2. **CDS** (Coleta de Dados Simplificada);
 3. **Sistemas próprios ou de terceiros**, desde que integrados à RNDS e compatíveis com o modelo RIA (Registro de Imunobiológico Aplicado).
- Sistemas de informação devem:
 - Armazenar o status de integração com a RNDS;
 - Enviar os dados à RNDS em até 24h, se houver conectividade;
 - Nas salas sem conectividade, o envio pode ocorrer em até 15 dias.
- A integração via LEDI (Layout e-SUS APS de Dados e Interface) será desativada para vacinas.

Informamos que, conforme determinação da Portaria GM/MS nº 5.663, de 31 de outubro de 2024, os registros de vacinação passaram a ser enviados exclusivamente para a Rede Nacional de Dados em Saúde (RNDS) a partir do dia 8 de maio de 2025.

Imunológico	IDADE														Total Geral		
	0	1	2	3	4	5	6	7	8	9	10	11	12	13		14	
BCG - Vacina BCG	243				1	1											245
COVID-19 MODERNA - SPIKEVAX - vacina COVID-19-RNAm, Moderna (Spikevax)	1	1	1										2	1			6
COVID-19 PFIZER - COMIRNATY - Vacina COVID-19-RNAm, Pfizer (Comirnaty)	3	7	4	3	5	2	2	8	4	2	3	1	32	35	25		136
COVID-19 PFIZER - COMIRNATY BIVALENTE - Vacina COVID-19-RNAm, Pfizer (Comirnaty) bivalente			1									1					2
COVID-19 PFIZER - COMIRNATY PEDIÁTRICA - Vacina COVID-19-RNAm, Pfizer (Comirnaty) pediátrica	8	17	8	7	10	20	19	21	16	10	4	3	1	1			145
COVID-19 PFIZER - COMIRNATY PEDIÁTRICA MENOR DE 5 ANOS - Vacina COVID-19-RNAm, Pfizer (Comirnaty) pediátrica menor de 5 anos	90	134	93	84	53	16	1	1								1	473
COVID-19 SERUM/ZALIKA - Vacina Covid-19-recombinante, Serum/Zalika															2		2
DNG - Vacina dengue (atenuada)								14	29	34	321	230	207	207	209		1251
dT - Vacina difteria e tétano adulto					1		2	29	25	16	28	25	26	17	201		370
DTP - Vacina DTP		517	115	44	551	169	69	15	1	2	1	1					1485
dTpa - Vacina dTpa adulto					1												1
HEPAad - Vacina hepatite A adulto		1															1
HepAinf - Vacina hepatite A infantil	1	441	111	34	21	9	1		1								619
HepB - Vacina hepatite B	124	1			1		2	1	5	3	1	2	2	2	7		151
HEXA - Vacina hexa (DTPa/HepB/VIP/Hib)	1																1
HPV4 - Vacina HPV quadrivalente						1		1	3	485	189	141	81	74	61		1036
INF3 - Vacina influenza trivalente	339	420	247	246	229	237	295	310	290	238	227	221	195	191	170		3855
MenACWY - Vacina meningococo ACWY	9	508	62	18	9	4	3	1		3	6	473	206	105	82		1489
MenC - Vacina meningococo C	1263	113	8	1	1	3	1			1		2					1393
PENTA - Vacina penta (DTP/HepB/Hib)	1909	188	41	20	7	5	3	1		1							2175
ROTA - Vacina rotavírus	1320	32	2			1		1									1356
SCR - Vacina sarampo, caxumba, rubéola	8	655	126	53	31	20	11	8	5	5	3	3	3	3	4		938
SCRv - Vacina sarampo, caxumba, rubéola e varicela		196	50	41	26	16	9	2									340
VAR - Vacina varicela		71	36	32	470	215	146	15									985
Vero - Vacina raiva em cultivo celular vero			3						1	1	2	2	4				13
VFA - Vacina febre amarela	128	500	104	56	354	187	90	71	34	27	29	33	21	17	19		1670
VIP - Vacina polio injetável	1935	720	165	100	439	90	9	3		1		1					3463
VPC10 - Vacina pneumo 10	1293	578	53	15	10	2	2	1		2							1956
Total Geral	8675	5100	1230	754	2220	998	665	503	414	831	814	1139	780	655	779		25557

Os dados da RNDS foram exportados e, devido ao elevado volume de informações, optou-se por extrair especificamente os registros da faixa etária de 1 a 14 anos conforme indicador. Por esse motivo, as informações estão apresentadas de forma sintética neste relatório.

INDICADOR 14 – ELETROCARDIOGRAMA – ECG
INDICADOR 15 – REALIZAÇÃO DE ULTRASSONOGRAFIA USG
INDICADOR 16 – REALIZAÇÃO DE RAIOS – X
INDICADOR 17 – REALIZAÇÃO DE ECOCARDIOGRAMA ECO

ELETROCARDIOGRAMA - META CONTRATUAL: 6.380 EXAMES

De acordo com o termo de referência:

8.29.3. DO SERVIÇO DE ELETROCARDIOGRAFIA – ECG

8.29.3.1. Consiste na realização e laudo médico de exame feito para avaliar a atividade elétrica do coração, observando o ritmo, a quantidade e a velocidade. É realizado por meio de um aparelho com eletrodos, que são os dispositivos que ligam o paciente com o eletrocardiógrafo. Por meio deles é obtida a informação elétrica para impressão e análise do eletrocardiograma. As derivações são os registros da atividade elétrica no eletrocardiograma.

8.29.3.2. As Unidades de Saúde devem contar com equipamentos de ECG, adequados e calibrados para exame diagnóstico, por telediagnóstico, com sistema de alerta para a unidade quando houver alteração eletrofisiológica, de forma que o paciente seja imediatamente referenciado para atendimento em unidade especializada em serviços cardiológicos.

8.29.3.3. Os exames serão realizados de segunda a sexta-feira, com um total de 20 exames por dia, e estes deverão ser previamente agendados no Sistema Municipal de Regulação.

8.29.3.4. O exame poderá ser realizado sem agendamento prévio em pacientes com dor torácica típica de Infarto Agudo do Miocárdio (IAM), os mesmos deverão ser priorizados, com laudo em até 10 (dez) minutos.

8.29.7.2. Em ênfase, os Exames de Ultrassonografia, Radiologia e Ecocardiografia, serão realizados apenas em algumas unidades previamente selecionadas de acordo com a demanda loco-regional para atendimento ambulatorial, tendo em vista a população adscrita. O dimensionamento de força de trabalho deve ser realizado de acordo com os horários de cobertura e com a quantidade de equipamentos disponíveis. Ainda assim todos os exames com exceção do eletrocardiograma, possuirão uma demanda regulada para contemplar toda a população.

Considerando que a rede de atenção primária é composta por seis equipamentos de

eletrocardiografia, é estipulado que 20 exames por dia serão regulados pelo sistema de regulação municipal. Com base no escopo do termo de referência e considerando a média mensal de exames realizados nas unidades, espera-se que sejam feitos 100 exames por semana e 400 exames por mês.

Dessa forma, devido à quantidade de equipamentos disponíveis na rede, o número máximo de eletrocardiogramas que podem ser realizados é de 2400. No entanto, para atingir a meta contratual, que é baseada no número de exames diários de pacientes regulados pelo sistema de regulação municipal, é essencial adquirir mais 11 aparelhos de eletrocardiograma. Gostaríamos de informar que, no início da gestão, identificamos quatro equipamentos com problemas de funcionamento. Para resolver essas questões, realizamos as devidas manutenções corretivas.

Além disso, é importante ressaltar que os exames que estão sendo realizados não estão seguindo o processo de regulação do sistema municipal. Diante disso, sugerimos a Secretaria Municipal de Saúde (SEMUS) incluir esses exames no sistema.

Cálculo com a aquisição de 11 equipamentos e pacientes regulados.
17 equipamentos x média de 400 exames/mês = 6800.

De acordo com o termo de referência:

8.29.7. DOS EXAMES DE IMAGEM (6 UNIDADES)

8.29.7.1. Em razão do perfil epidemiológico e à critério da SEMUS/NI, algumas unidades foram previamente selecionadas seguindo critérios rígidos e estratégicos para cobertura efetiva com a realização de exames de ultrassonografia, ecocardiograma e Raio X. Ressaltamos que todos os serviços citados na Atenção Primária em Saúde serão ofertados respeitando os espaços físicos determinados pela SEMUS/NI. Desta forma foi possível dimensionar as áreas de maior abrangência considerando a população adscrita à estas unidades e perfil epidemiológico das regiões.

8.29.7.2. Em ênfase, os Exames de Ultrassonografia, Radiologia e Ecocardiografia, serão realizados apenas em algumas unidades previamente selecionadas de acordo com a demanda loco-regional para atendimento ambulatorial, tendo em visto a população adscrita. O dimensionamento de força de trabalho deve ser realizado de acordo com os horários de cobertura e com a quantidade de equipamentos disponíveis. Ainda assim todos os exames com exceção do eletrocardiograma, possuirão uma demanda regulada para contemplar toda a população. As

unidades previamente selecionadas para contemplar estes serviços serão somente as descritas abaixo:

Quadro 20: Unidades que contarão com o serviço de Raio-X, ultrassonografia e ecocardiografia:

QUADRO 20

URG (Unidade Regional)	CNES	UNIDADE
AUSTIN	2284235	CF JARDIM ROMA
CENTRO	2284308	CF DOLORES DELFINO GOMES (PRATA)
CABUÇU	2284456	CF MANOEL B. DE ALMEIDA (CABUÇU)
KM 32	3736369	CF SANTA CLARA DO GUANDU
POSSE	2284421	CF COBREX
VILA DE CAVA	2284146	CF SANTA RITA

De acordo com as unidades predefinidas no quadro 20 disponibilizado para os serviços de imagem, e após verificar o espaço físico e a viabilidade dos serviços a serem executados, informamos que adquirimos 03 equipamentos de ultrassonografia que também realizam exames de ecocardiografia. No entanto, em concordância com a SEMUS, esses aparelhos foram destinados à clínica da família do Valverde e à clínica da família Júlia Távora. Essa mudança foi justificada devido às demandas locais e ao nível da população atendida.

Dessa forma, informamos que os exames da Clínica da Família do Valverde constam no sistema municipal de regulação, bem como da Clínica da Família Júlia Távora e a Clínica da Família do KM32, a fim de atender aos critérios estabelecidos no termo de referência, os quais englobam a quantidade especificada a seguir:

8.29.8.2. O Serviço deverá ser fornecido DUAS VEZES NA SEMANA, nas 6 (seis) unidades mencionadas no Quadro 20 deste TR, sendo um total de 20 exames por dia, todos devidamente regulados pelo Sistema Municipal de Regulação.

A meta contratual estabelecida para os exames de ultrassonografia é de alcançar um total de **3500 procedimentos**. Para atingirmos essa quantidade, sugerimos que é necessário realizar a ampliação do fornecimento do serviço, conforme mencionado no termo de referência acima.

Cálculo Atendimento duas vezes na semana, nas 06 unidades

Atendimento semanal por unidade: 40 exames.

Média de atendimento mensal por unidade: 160 exames.

Média de atendimento mensal x 06 unidades: 960 exames mensais.

Meta Contratual: 3500 exames mensais.

Conforme ANEXO I, apresentamos o relatório enviado da regulação referente aos agendamentos.

Devido às limitações estabelecidas, torna-se inviável alcançar a meta contratual estipulada.

REQUISITOS DO SERVIÇO DE RADIOLOGIA

De acordo com a Portaria nº 453 da Agência Nacional de Vigilância Sanitária (ANVISA) estabelece as diretrizes e requisitos técnicos para a aplicação de radiodiagnóstico médico e odontológico, visando garantir a proteção radiológica e a segurança dos pacientes, profissionais e do ambiente durante a realização de exames radiológicos.

A portaria estabelece que a realização de exames radiológicos deve ser justificada, ou seja, o uso da radiação ionizante deve ser necessário para o diagnóstico ou tratamento do paciente. Além disso, a portaria estabelece parâmetros de qualidade e segurança para os equipamentos radiológicos utilizados, tais como a dose de radiação emitida e a qualidade da imagem produzida.

Também são estabelecidos requisitos para o desempenho dos profissionais que realizam os exames radiológicos, como a qualificação técnica e atualização científica. Além disso, a portaria prevê a necessidade de monitoramento dos níveis de radiação nos estabelecimentos de saúde, bem como o estabelecimento de medidas de proteção radiológica.

A Portaria nº 453 da ANVISA tem como objetivo principal garantir a segurança e a qualidade dos exames radiológicos realizados em todo o território nacional, contribuindo para a proteção dos pacientes, dos profissionais e do meio ambiente.

Sendo assim, para implantação dos procedimentos, é necessário que a sala de raio-x seja projetada e equipada para atender às regulamentações de proteção radiológica. Isso inclui a instalação de blindagens adequadas para proteger o operador e o paciente da radiação, bem como, obter as licenças e aprovações necessárias das autoridades de saúde locais. Além disso a unidades predefinidas não possuem estrutura física a fim de atender os requisitos da

RESOLUÇÃO RDC Nº 611, DE 9 DE MARÇO DE 2022.

Requisitos específicos de infraestrutura

Art. 6º O Projeto Básico de Arquitetura a ser apresentado à vigilância sanitária deve incluir, além do exigido nas demais normativas aplicáveis:

I - relação dos equipamentos, componentes e acessórios previstos para as instalações;

II - planta baixa e cortes relevantes, apresentando:

a) leiaute das salas de exames e procedimentos;

b) leiaute das salas de controle;

c) posicionamento dos equipamentos;

d) painel de controle;

e) visores ou sistema de visualização da sala do equipamento;

f) limites de deslocamento do tubo de raios X, no caso de instalações que se utilizam deste tipo de equipamento;

g) janelas; e

h) mesas e mobiliário relevante; e

III - descrição dos dispositivos de segurança a serem utilizados na estrutura física, de modo a atender ao gerenciamento dos riscos inerentes a cada modalidade assistencial.

Art. 8º A aprovação do projeto de blindagem deve preceder a análise dos demais itens previstos em outras normativas aplicáveis.

Sendo assim, para iniciar e apresentar de forma eficiente o processo de blindagem, é fundamental que as unidades disponham de espaço adequado e estrutura física para a implantação dos serviços.

ANEXO I

De 01/11/2025 até 30/11/2025

Evento: **Exame de imagem**

Profissional: **MARCELA AZEVEDO CARNEVALE IGREJA**

Data: **03/11/2025**

Total de Pacientes: **160**

Unidade: **USF VALVERDE**

Total Procedimentos: **8**

	Hora	CNS	Prontuário	Paciente	Município / Bairro	Dt. Nasc	Idade	Telefone	Unidade Solicitante	Procedimento	Tipo Vaga	Senha
1	08:00	898003846880479		ELAINE ESPECE DE SOUZA	NOVA IGUAÇU / PALHADA	16/09/1970	55A 2M 18D	(21)98951-9259	CLINICA DA FAMILIA ALIANCA	0205020186 - ULTRASSONOGRAFIA TRANSVAGINAL		
2	08:05	708008353128624		HELOISA TEIXEIRA DE OLIVEIRA	NOVA IGUAÇU / JARDIM ALVORADA	10/05/1939	86A 6M 24D	(21)99760-8880	CLINICA DA FAMILIA JARDIM JASMIM	0205020186 - ULTRASSONOGRAFIA TRANSVAGINAL		
3	08:10	801434131839895		MARCIA MIRANDA DOS SANTOS	NOVA IGUAÇU / JARDIM PERNAMBUCO	20/05/1971	54A 6M 14D	(21)97378-5177	CLINICA DA FAMILIA JARDIM JASMIM	0205020186 - ULTRASSONOGRAFIA TRANSVAGINAL		
4	08:15	704603658672120		MARILENE SOUZA DOS SANTOS	NOVA IGUAÇU / VALVERDE	09/10/1978	47A 1M 25D	(21)99450-2925	USF VALVERDE	0205020186 - ULTRASSONOGRAFIA TRANSVAGINAL		
5	08:20	704502397102210		VIVIANE GUIMARAES DE AGUIAR	NOVA IGUAÇU / JARDIM NOVA ERA	18/07/1987	38A 4M 16D	(21)96888-5304	CLINICA DA FAMILIA JARDIM JASMIM	0205020186 - ULTRASSONOGRAFIA TRANSVAGINAL		
6	08:25	898004007652866		SILMARA LOPES DA SILVA	NOVA IGUAÇU / AUSTIN	04/01/1993	32A 11M 0D	(21)98668-9340	CLINICA DA FAMILIA RODILANDIA	0205020186 - ULTRASSONOGRAFIA TRANSVAGINAL		
7	08:30	704704733708832		DEBORA DO NASCIMENTO SOUSA	NOVA IGUAÇU / IPIRANGA	27/01/1994	31A 10M 7D	(21)97888-4736	CLINICA DA FAMILIA ALIANCA	0205020186 - ULTRASSONOGRAFIA TRANSVAGINAL		
8	08:35	703403267481010		MARIA DAS DORES SANTIAGO DUTRA	NOVA IGUAÇU / COMENDADOR SOARES	01/04/1955	70A 8M 3D	(21)99965-2614	SUPER CLINICA DA FAMILIA DACYR SOARES	0205020186 - ULTRASSONOGRAFIA TRANSVAGINAL		
9	08:40	704009804735269		JESSICA DE ALMEIDA BARBOSA	NOVA IGUAÇU / JARDIM PERNAMBUCO	14/07/1983	42A 4M 20D	(21)97410-4564	CLINICA DA FAMILIA JARDIM JASMIM	0205020186 - ULTRASSONOGRAFIA TRANSVAGINAL		

De 01/11/2025 até 30/11/2025

Evento: **Exame de imagem**

Profissional: **MARCELA AZEVEDO CARNEVALE IGREJA**

Data: **03/11/2025**

Total de Pacientes: **160**

Unidade: **USF VALVERDE**

Total Procedimentos: **8**

	Hora	CNS	Prontuário	Paciente	Município / Bairro	Dt. Nasc	Idade	Telefone	Unidade Solicitante	Procedimento	Tipo Vaga	Senha
10	08:45	708003376396922		IZABEL CRISTINA DA SILVA BRITO	NOVA IGUAÇU / CERÂMICA	06/06/1968	57A 5M 28D	(21)97038-0843	UNIDADE BASICA DE SAUDE CERAMICA	0205020186 - ULTRASSONOGRAFIA TRANSVAGINAL		
11	09:00	701409687700938		MARIA APARECIDA DOS SANTOS DE CARVALHO	NOVA IGUAÇU / JARDIM GUANDU	01/11/1967	58A 1M 3D	(21)99507-1903	UNIDADE BASICA DE SAUDE JARDIM PARAISO	0205020097 - ULTRASSONOGRAFIA MAMARIA BILATERAL		
12	09:05	704809519739246		ALEXANDRE CESAR DA CONCEICAO	NOVA IGUAÇU / COMENDADOR SOARES	14/05/1973	52A 6M 20D	(21)99493-0281	SUPER CLINICA DA FAMILIA DACYR SOARES	0205020046 - ULTRASSONOGRAFIA DE ABDOMEM TOTAL		
13	09:10	705000874473352		DULCE CARDOSO DOS SANTOS	NOVA IGUAÇU / JARDIM GUANDU	13/08/1972	53A 3M 21D		UNIDADE BASICA DE SAUDE JARDIM PARAISO	0205020046 - ULTRASSONOGRAFIA DE ABDOMEM TOTAL		
14	09:15	705707410682530		MARIA DAS GRACAS PIO	NOVA IGUAÇU / JARDIM PITORESCO	03/08/1950	75A 4M 1D	(00)00000-0000	CLINICA DA FAMILIA JARDIM JASMIM	0205020046 - ULTRASSONOGRAFIA DE ABDOMEM TOTAL		
15	09:20	708003376396922		IZABEL CRISTINA DA SILVA BRITO	NOVA IGUAÇU / CERÂMICA	06/06/1968	57A 5M 28D	(21)97038-0843	UNIDADE BASICA DE SAUDE CERAMICA	0205020097 - ULTRASSONOGRAFIA MAMARIA BILATERAL		
16	09:25	706209568877764		EDILDE ALVES DA SILVA	NOVA IGUAÇU / JARDIM ALVORADA	26/07/1966	59A 4M 8D	(21)99422-4201	CLINICA DA FAMILIA JARDIM JASMIM	0205020046 - ULTRASSONOGRAFIA DE ABDOMEM TOTAL		
17	09:30	709801040350594		MARIA DO PERPETUO SOCORRO GALDINO	NOVA IGUAÇU / RODILÂNDIA	15/02/1954	71A 9M 19D	(21)98314-3419	CLINICA DA FAMILIA RODILANDIA	0205020046 - ULTRASSONOGRAFIA DE ABDOMEM TOTAL		
18	09:35	708700185736193		CESAR SANTOS CORREA	NOVA IGUAÇU / COMENDADOR SOARES	25/10/1993	32A 1M 9D	(21)98273-6011	SUPER CLINICA DA FAMILIA DACYR SOARES	0205020046 - ULTRASSONOGRAFIA DE ABDOMEM TOTAL		

De 01/11/2025 até 30/11/2025

Evento: **Exame de imagem**

Profissional: **MARCELA AZEVEDO CARNEVALE IGREJA**

Data: **03/11/2025**

Total de Pacientes: **160**

Unidade: **USF VALVERDE**

Total Procedimentos: **8**

	Hora	CNS	Prontuário	Paciente	Município / Bairro	Dt. Nasc	Idade	Telefone	Unidade Solicitante	Procedimento	Tipo Vaga	Senha
19	09:40	898002887460635		VERONICA COSTA DE JESUS	NOVA IGUAÇU / NÃJO INFORMADO	19/02/1999	26A 9M 15D	(21)97422-1108	CLINICA DA FAMILIA JARDIM JASMIM	0205020046 - ULTRASSONOGRAFIA DE ABDOMEM TOTAL		
20	09:45	704102199727579		JOSE CARLOS GALDINO	NOVA IGUAÇU / RODILÂNDIA	30/07/1953	72A 4M 4D	(21)98793-4810	CLINICA DA FAMILIA RODILANDIA	0205020046 - ULTRASSONOGRAFIA DE ABDOMEM TOTAL		
21	13:00	700000498963505		ANA ALICE BRAZ DA CUNHA	NOVA IGUAÇU / MOQUETA	06/02/1968	57A 9M 28D	(21)99482-4107	CLINICA DA FAMILIA EMILIA GOMES	0205020186 - ULTRASSONOGRAFIA TRANSVAGINAL		
22	13:05	703206639827791		RAFAELA CYLLIO GOMES	NOVA IGUAÇU / COMENDADOR SOARES	27/01/1991	34A 10M 7D	(21)99110-6330	SUPER CLINICA DA FAMILIA DACYR SOARES	0205020186 - ULTRASSONOGRAFIA TRANSVAGINAL		
23	13:10	898002227919932		ARLETE GONCALVES DA SILVA	NOVA IGUAÇU / JARDIM ALVORADA	15/07/1973	52A 4M 19D	(21)96623-8074	CLINICA DA FAMILIA JARDIM JASMIM	0205020186 - ULTRASSONOGRAFIA TRANSVAGINAL		
24	13:15	704002368443565		VIVIANE DOS SANTOS SOUSA	NOVA IGUAÇU / RODILANDIA	22/04/1990	35A 7M 12D	(21)97909-2251	CLINICA DA FAMILIA RODILANDIA	0205020186 - ULTRASSONOGRAFIA TRANSVAGINAL		
25	13:20	709803012630695		NELSA DE MIRANDA PEREIRA	NOVA IGUAÇU / C SOARES	09/11/1969	56A 0M 25D	(21)97300-4636	CLINICA DA FAMILIA JARDIM JASMIM	0205020186 - ULTRASSONOGRAFIA TRANSVAGINAL		
26	13:25	704207265722685		CRISTIANE OLIVEIRA DOS SANTOS	NOVA IGUAÇU / JARDIM LARANJEIRA	29/03/1979	46A 8M 5D	(21)98672-7072	USF VALVERDE	0205020186 - ULTRASSONOGRAFIA TRANSVAGINAL		
27	13:30	898001974054367		CLAUDIA RODRIGUES	NOVA IGUAÇU / VILA SCINTILA	19/08/1970	55A 3M 15D	(21)98777-3526	SUPER CLINICA DA FAMILIA DACYR SOARES	0205020186 - ULTRASSONOGRAFIA TRANSVAGINAL		

De 01/11/2025 até 30/11/2025

Evento: **Exame de imagem**

Profissional: **MARCELA AZEVEDO CARNEVALE IGREJA**

Data: **03/11/2025**

Total de Pacientes: **160**

Unidade: **USF VALVERDE**

Total Procedimentos: **8**

	Hora	CNS	Prontuário	Paciente	Município / Bairro	Dt. Nasc	Idade	Telefone	Unidade Solicitante	Procedimento	Tipo Vaga	Senha
28	13:35	898003129738292		KETHELEM VITORIA ALVES GERONIMO	NOVA IGUAÇU / CERAMICA	10/12/2008	16A 11M 24D		UNIDADE BASICA DE SAUDE CERAMICA	0205020186 - ULTRASSONOGRAFIA TRANSVAGINAL		
29	13:40	898001995776485		HILDA HERCILIA DE JESUS RENOVATO	NOVA IGUAÇU / DA LUZ	10/11/1953	72A 0M 24D	(21)97536-9413	CLINICA DA FAMILIA JARDIM JASMIM	0205020186 - ULTRASSONOGRAFIA TRANSVAGINAL		
30	13:45	702303132813212		CRISTINA REGINA ASSIS	NOVA IGUAÇU / BANDEIRANTES	25/08/1969	56A 3M 9D	(21)99389-1218	SUPER CLINICA DA FAMILIA DACYR SOARES	0205020186 - ULTRASSONOGRAFIA TRANSVAGINAL		
31	14:00	700004523132008		PERICLES CORREIA DE OLIVEIRA	NOVA IGUAÇU / BRASIL	08/11/1965	60A 0M 26D	(21)98060-3502	CENTRO DE SAUDE DR VASCO BARCELOS	0205020100 - ULTRASSONOGRAFIA DE PROSTATA		
32	14:05	801434141185944		JOAQUIM BERNARDO DE LIMA	NOVA IGUAÇU / CERAMICA	23/02/1944	81A 9M 11D	(21)99444-6106	CENTRO DE SAUDE DR VASCO BARCELOS	0205020100 - ULTRASSONOGRAFIA DE PROSTATA		
33	14:10	702605756272947		ALOYSIO GOMES DA SILVA NETO	NOVA IGUAÇU / MIGUEL COUTO	03/01/1995	30A 11M 1D	(21)96645-2933	UNIDADE BASICA DE SAUDE NOVA BRASILIA	0205020054 - ULTRASSONOGRAFIA DE APARELHO URINARIO		
34	14:15	707808690225611		JORGE FERREIRA	NOVA IGUAÇU / DA LUZ	25/02/1945	80A 9M 9D	(21)98955-9602	CLINICA DA FAMILIA JARDIM JASMIM	0205020100 - ULTRASSONOGRAFIA DE PROSTATA		
35	14:20	898003846880479		ELAINE ESPECE DE SOUZA	NOVA IGUAÇU / PALHADA	16/09/1970	55A 2M 18D	(21)98951-9259	CLINICA DA FAMILIA ALIANCA	0205020046 - ULTRASSONOGRAFIA DE ABDOMEN TOTAL		
36	14:25	700009043676408		SILVANA ALESSANDRA ARAUJO DA SILVA	NOVA IGUAÇU / JARDIM ALVORADA	25/08/1993	32A 3M 9D	(21)98511-3342	CLINICA DA FAMILIA JARDIM JASMIM	0205020046 - ULTRASSONOGRAFIA DE ABDOMEM TOTAL		

De 01/11/2025 até 30/11/2025

Evento: Exame de imagem

Profissional: MARCELA AZEVEDO CARNEVALE IGREJA

Data: 03/11/2025

Total de Pacientes: 160

Unidade: USF VALVERDE

Total Procedimentos: 8

	Hora	CNS	Prontuário	Paciente	Município / Bairro	Dt. Nasc	Idade	Telefone	Unidade Solicitante	Procedimento	Tipo Vaga	Senha
37	14:30	700505914533856		FELIPE LIMA DE SOUZA	NOVA IGUAÇU / RODILÂNDIA	15/04/1991	34A 7M 19D	(21)98018-8771	CLINICA DA FAMILIA RODILANDIA	0205020046 - ULTRASSONOGRAFIA DE ABDOMEM TOTAL		
38	14:35	107169588290018		VALDEIR MIGUELOTI RIBEIRO	NOVA IGUAÇU / JARDIM GUANDU	10/04/1961	64A 7M 24D	(21)96678-3406	UNIDADE BASICA DE SAUDE JARDIM PARAISO	0205020046 - ULTRASSONOGRAFIA DE ABDOMEM TOTAL		
39	14:40	704603637885729		ANGELA DE MENEZES ARANDA	NOVA IGUAÇU / PALHADA	31/08/1979	46A 3M 4D	(21)98156-5440	USF PARQUE DAS PALMEIRAS	0205020097 - ULTRASSONOGRAFIA MAMARIA BILATERAL		
40	14:45	898001112006607		SABRINA GOMES DA SILVA	NOVA IGUAÇU / PALHADA	31/08/1979	46A 3M 4D	(21)98376-8398	POLICLINICA DE MIGUEL COUTO	0205020046 - ULTRASSONOGRAFIA DE ABDOMEM TOTAL		

De 01/11/2025 até 30/11/2025

Evento: **Exame de imagem**

Profissional: **MARCELA AZEVEDO CARNEVALE IGREJA**

Data: **10/11/2025**

Total de Pacientes: **160**

Unidade: **USF VALVERDE**

Total Procedimentos: **8**

	Hora	CNS	Prontuário	Paciente	Município / Bairro	Dt. Nasc	Idade	Telefone	Unidade Solicitante	Procedimento	Tipo Vaga	Senha
1	08:00	709802028196298		GLAUCIA MARIA RAMOS FERREIRA	NOVA IGUAÇU / ROSA DOS VENTOS	14/06/1968	57A 5M 20D	(21)97467-7529	CLINICA DA FAMILIA MARFEL	0205020186 - ULTRASSONOGRAFIA TRANSVAGINAL		
2	08:05	898001901834982		VALERIA MENEZES LOBO DOS SANTOS	NOVA IGUAÇU / BERNARDO KELNER	17/03/1982	43A 8M 17D	(21)99266-3947	UNIDADE BASICA DE SAUDE CERAMICA	0205020186 - ULTRASSONOGRAFIA TRANSVAGINAL		
3	08:10	709805027899794		GABRIELA AYALA DE SA	NOVA IGUAÇU / PRADOS VERDES	01/06/1983	42A 6M 3D	(21)98870-7325	CLINICA DA FAMILIA SANTA CLARA DO GUANDU	0205020186 - ULTRASSONOGRAFIA TRANSVAGINAL		
4	08:15	707806688451411		RAQUEL MARIANO DA SILVA	NOVA IGUAÇU / AMBAÍ	11/02/1974	51A 9M 23D	(21)97474-9745	CLINICA DA FAMILIA DR DELMO MOURA SA	0205020186 - ULTRASSONOGRAFIA TRANSVAGINAL		
5	08:20	706105559404260		LARISSA DA SILVA SOUZA GONCALVES	NOVA IGUAÇU / RODILANDIA	12/09/2004	21A 2M 22D	(21)97088-5249	CLINICA DA FAMILIA RODILANDIA	0205020186 - ULTRASSONOGRAFIA TRANSVAGINAL		
6	08:25	706705545059412		ELIZABETH DAYSE RODRIGUES	NOVA IGUAÇU / BOA ESPERANÇA	24/07/1965	60A 4M 10D	(21)97412-9443	CENTRO DE SAUDE DR VASCO BARCELOS	0205020186 - ULTRASSONOGRAFIA TRANSVAGINAL		
7	08:30	708403725028962		CRISTINA DA SILVA MEIRELES	NOVA IGUAÇU / SANTA EUGENIA	07/03/1971	54A 8M 27D	(21)98801-9683	CLINICA DA FAMILIA SANTA EUGENIA	0205020186 - ULTRASSONOGRAFIA TRANSVAGINAL		
8	08:35	702602728092341		NAZARETH AGOSTINHO MONTEIRO	NOVA IGUAÇU / JARDIM ALVORADA	30/07/1957	68A 4M 4D	(21)98362-0302	CLINICA DA FAMILIA JARDIM JASMIM	0205020186 - ULTRASSONOGRAFIA TRANSVAGINAL		
9	08:40	700005179486909		PAMELA CRISTINE DA SILVA GENESIO	NOVA IGUAÇU / DANON	02/06/2004	21A 6M 2D	(21)97724-4127	CLINICA DA FAMILIA DR DELMO MOURA SA	0205020186 - ULTRASSONOGRAFIA TRANSVAGINAL		

De 01/11/2025 até 30/11/2025

Evento: **Exame de imagem**

Profissional: **MARCELA AZEVEDO CARNEVALE IGREJA**

Data: **10/11/2025**

Total de Pacientes: **160**

Unidade: **USF VALVERDE**

Total Procedimentos: **8**

	Hora	CNS	Prontuário	Paciente	Município / Bairro	Dt. Nasc	Idade	Telefone	Unidade Solicitante	Procedimento	Tipo Vaga	Senha
10	08:45	898004629813502		RAQUEL DAS CHAGAS BERNARDO	NOVA IGUAÇU / VILA SAO LUIS	29/10/2004	21A 1M 5D	(21)99190-3470	CLINICA DA FAMILIA VILA OPERARIA	0205020186 - ULTRASSONOGRAFIA TRANSVAGINAL		
11	09:00	701008887913393		SEBASTIAO CORREIA DE ANDRADE	NOVA IGUAÇU / CENTRO	09/07/1956	69A 4M 25D	(21)98660-8512	CLINICA DA FAMILIA DR DELMO MOURA SA	0205020046 - ULTRASSONOGRAFIA DE ABDOMEN TOTAL		
12	09:05	702605756272947		ALOYSIO GOMES DA SILVA NETO	NOVA IGUAÇU / MIGUEL COUTO	03/01/1995	30A 11M 1D	(21)96645-2933	UNIDADE BASICA DE SAUDE NOVA BRASILIA	0205020046 - ULTRASSONOGRAFIA DE ABDOMEM TOTAL		
13	09:10	898001901834982		VALERIA MENEZES LOBO DOS SANTOS	NOVA IGUAÇU / BERNARDO KELNER	17/03/1982	43A 8M 17D	(21)99266-3947	UNIDADE BASICA DE SAUDE CERAMICA	0205020097 - ULTRASSONOGRAFIA MAMARIA BILATERAL		
14	09:15	706904152895336		ALMIR JOSE DE OLIVEIRA	NOVA IGUAÇU / JARDIM GUANDU	13/04/1975	50A 7M 21D	(21)98149-4877	UNIDADE BASICA DE SAUDE JARDIM PARAISO	0205020054 - ULTRASSONOGRAFIA DE APARELHO URINARIO		
15	09:20	898005187733585		LETICIA AFONSO DA SILVA AMORIM	NOVA IGUAÇU / IPIRANGA	20/05/2002	23A 6M 14D	(21)97161-2715	CLINICA DA FAMILIA ALIANCA	0205020046 - ULTRASSONOGRAFIA DE ABDOMEN TOTAL		
16	09:25	704000338606065		CONCEICAO CRISTINA SALLES SILVA	NOVA IGUAÇU / MARAPICU	08/12/1965	59A 11M 26D	(00)00000-0000	CLINICA DA FAMILIA DO KM32	0205020097 - ULTRASSONOGRAFIA MAMARIA BILATERAL		
17	09:30	709807092851190		ZENAIDE SILVA DA CUNHA	NOVA IGUAÇU / KM 32	28/03/1941	84A 8M 6D	(21)98022-4454	CLINICA DA FAMILIA DO KM32	0205020097 - ULTRASSONOGRAFIA MAMARIA BILATERAL		
18	09:35	898005187733585		LETICIA AFONSO DA SILVA AMORIM	NOVA IGUAÇU / IPIRANGA	20/05/2002	23A 6M 14D	(21)97161-2715	CLINICA DA FAMILIA ALIANCA	0205020127 - ULTRASSONOGRAFIA DE TIREOIDE		

De 01/11/2025 até 30/11/2025

Evento: **Exame de imagem**

Profissional: **MARCELA AZEVEDO CARNEVALE IGREJA**

Data: **10/11/2025**

Total de Pacientes: **160**

Unidade: **USF VALVERDE**

Total Procedimentos: **8**

	Hora	CNS	Prontuário	Paciente	Município / Bairro	Dt. Nasc	Idade	Telefone	Unidade Solicitante	Procedimento	Tipo Vaga	Senha
19	09:40	704504366042315		MARIA DE FATIMA SILVA OTTE	NOVA IGUAÇU / C SOARES	12/02/1962	63A 9M 22D	(21)97715-8611	CLINICA DA FAMILIA JARDIM JASMIM	0205020097 - ULTRASSONOGRAFIA MAMARIA BILATERAL		
20	09:45	700006970250010		CRISTIANE FERREIRA MIRANDA	NOVA IGUAÇU / KM	14/10/1975	50A 1M 20D	(21)98768-1030	CLINICA DA FAMILIA DO KM32	0205020097 - ULTRASSONOGRAFIA MAMARIA BILATERAL		
21	13:00	709800069933597		ARIANE VIEIRA DA COSTA	NOVA IGUAÇU / AMBAÍ	05/08/1989	36A 3M 29D	(21)98498-8769	UNIDADE BASICA DE SAUDE CERAMICA	0205020186 - ULTRASSONOGRAFIA TRANSVAGINAL		
22	13:05	898002228535984		LUCIENE RODRIGUES SILVA DE SOUZA	NOVA IGUAÇU / J ALVORADA	18/12/1972	52A 11M 16D	(21)97926-2146	CLINICA DA FAMILIA JARDIM JASMIM	0205020186 - ULTRASSONOGRAFIA TRANSVAGINAL		
23	13:10	702605701731141		SONIA REGINA PAULA CARDOSO DE JESUS	NOVA IGUAÇU / CAIOABA	27/10/1966	59A 1M 7D	(21)97581-8867	CLINICA DA FAMILIA VILA OPERARIA	0205020186 - ULTRASSONOGRAFIA TRANSVAGINAL		
24	13:15	708207177350649		LUZIA FREITAS DA SILVA	NOVA IGUAÇU / AUSTIN	01/03/1956	69A 9M 3D	(21)97447-6495	CLINICA DA FAMILIA RODILANDIA	0205020186 - ULTRASSONOGRAFIA TRANSVAGINAL		
25	13:20	700004537242404		SUELI GOMES DA SILVA	NOVA IGUAÇU / DANON	02/04/1964	61A 8M 2D	(21)98700-9097	CLINICA DA FAMILIA DR DELMO MOURA SA	0205020186 - ULTRASSONOGRAFIA TRANSVAGINAL		
26	13:25	700004937876109		LUCILEA MOREIRA DA SILVA	NOVA IGUAÇU / DANON	19/02/1981	44A 9M 15D	(21)97038-4232	CLINICA DA FAMILIA DR DELMO MOURA SA	0205020186 - ULTRASSONOGRAFIA TRANSVAGINAL		
27	13:30	702405572985926		GABRIELA FERREIRA DO NASCIMENTO	NOVA IGUAÇU / JARDIM PERNAMBUCO	12/03/2001	24A 8M 22D	(21)97461-2527	USF VILA TANIA	0205020186 - ULTRASSONOGRAFIA TRANSVAGINAL		

De 01/11/2025 até 30/11/2025

Evento: **Exame de imagem**

Profissional: **MARCELA AZEVEDO CARNEVALE IGREJA**

Data: **10/11/2025**

Total de Pacientes: **160**

Unidade: **USF VALVERDE**

Total Procedimentos: **8**

	Hora	CNS	Prontuário	Paciente	Município / Bairro	Dt. Nasc	Idade	Telefone	Unidade Solicitante	Procedimento	Tipo Vaga	Senha
28	13:35	708507313842878		YASMIN MACEDO ROCHA BARRETO	NOVA IGUAÇU / VIGA	20/01/2006	19A 10M 14D	(21)97429-2147	CLINICA DA FAMILIA VILA OPERARIA	0205020186 - ULTRASONOGRAFIA TRANSVAGINAL		
29	13:40	700407903350340		SILVANIA MATIAS SANTOS	NOVA IGUAÇU / IPIRANGA	23/10/1979	46A 1M 11D	(21)96886-2211	CLINICA DA FAMILIA ALIANCA	0205020186 - ULTRASONOGRAFIA TRANSVAGINAL		
30	13:45	700200950305130		EULINA PINTO TORRES	NOVA IGUAÇU / JARDIM GUANDU	30/07/1947	78A 4M 4D	(21)97028-0410	CLINICA DA FAMILIA SANTA CLARA DO GUANDU	0205020186 - ULTRASONOGRAFIA TRANSVAGINAL		
31	14:00	701008887913393		SEBASTIAO CORREIA DE ANDRADE	NOVA IGUAÇU / CENTRO	09/07/1956	69A 4M 25D	(21)98660-8512	CLINICA DA FAMILIA DR DELMO MOURA SA	0205020100 - ULTRASSONOGRAFIA DE PROSTATA		
32	14:05	898003403093885		SEBASTIAO JAIME DE MORAIS	NOVA IGUAÇU / JARDIM GUANDU	07/07/1958	67A 4M 27D	(21)97956-6693	CLINICA DA FAMILIA DO KM32	0205020100 - ULTRASSONOGRAFIA DE PROSTATA		
33	14:10	706409685130485		JOSE DE RIBAMAR MENDES	NOVA IGUAÇU / RODILANDIA	24/03/1952	73A 8M 10D	(21)96901-6674	CENTRO DE SAUDE DR VASCO BARCELOS	0205020100 - ULTRASSONOGRAFIA DE PROSTATA		
34	14:15	702404371185530		CARLOS MAGNO DE SOUSA SANTOS	NOVA IGUAÇU / KENNEDY	29/08/1964	61A 3M 5D	(21)97047-0826	CLINICA DA FAMILIA VILA OPERARIA	0205020100 - ULTRASSONOGRAFIA DE PROSTATA		
35	14:20	706506353740394		LOURDES DOS SANTOS COSTA	NOVA IGUAÇU / Km 32	15/07/1951	74A 4M 19D	(21)99154-5457	CLINICA DA FAMILIA DO KM32	0205020127 - ULTRASSONOGRAFIA DE TIREOIDE		
36	14:25	701800254168375		ADRIANA CELIA DA SILVA	NOVA IGUAÇU / NÃO INFORMADO	24/05/1973	52A 6M 10D	(21)97454-8848	CLINICA DA FAMILIA ALIANCA	0205020097 - ULTRASSONOGRAFIA MAMARIA BILATERAL		

De 01/11/2025 até 30/11/2025

Evento: Exame de imagem

Profissional: MARCELA AZEVEDO CARNEVALE IGREJA

Data: 10/11/2025

Total de Pacientes: 160

Unidade: USF VALVERDE

Total Procedimentos: 8

	Hora	CNS	Prontuário	Paciente	Município / Bairro	Dt. Nasc	Idade	Telefone	Unidade Solicitante	Procedimento	Tipo Vaga	Senha
37	14:30	706309637653180		RUY MARTINS	NOVA IGUAÇU / ROSA DOS VENTOS	21/02/1943	82A 9M 13D	(21)98543-2015	CLINICA DA FAMILIA MARFEL	0205020100 - ULTRASSONOGRAFIA DE PROSTATA		
38	14:35	801434126895294		STHEFANY MAIARA GOMES PIRES	NOVA IGUAÇU / COMENDADOR SOARES	26/05/2006	19A 6M 8D	(21)98169-4233	SUPER CLINICA DA FAMILIA DACYR SOARES	0205020046 - ULTRASSONOGRAFIA DE ABDOMEM TOTAL		
39	14:40	801434128175949		MARIA LINDALVA GUIMARAES	NOVA IGUAÇU / KM 32	21/12/1961	63A 11M 13D	(21)98230-1825	CLINICA DA FAMILIA DO KM32	0205020097 - ULTRASSONOGRAFIA MAMARIA BILATERAL		
40	14:45	706609504826510		MARIO GUIMARAES DE OLIVEIRA	NOVA IGUAÇU / COMENDADOR SOARES	27/08/1957	68A 3M 7D	(21)96658-3287	SUPER CLINICA DA FAMILIA DACYR SOARES	0205020100 - ULTRASSONOGRAFIA DE PROSTATA		

De 01/11/2025 até 30/11/2025

Evento: **Exame de imagem**

Profissional: **MARCELA AZEVEDO CARNEVALE IGREJA**

Data: **17/11/2025**

Total de Pacientes: **160**

Unidade: **USF VALVERDE**

Total Procedimentos: **8**

	Hora	CNS	Prontuário	Paciente	Município / Bairro	Dt. Nasc	Idade	Telefone	Unidade Solicitante	Procedimento	Tipo Vaga	Senha
1	08:00	700401410118941		VANDA CUNHA DO ROSARIO	NOVA IGUAÇU / COMENDADOR SOARES	13/10/1967	58A 1M 21D	(21)99496-6195	SUPER CLINICA DA FAMILIA DACYR SOARES	0205020186 - ULTRASSONOGRAFIA TRANSVAGINAL		
2	08:05	705005886516056		ANDREA MARIA NASCIMENTO SOARES GOMES	NOVA IGUAÇU / COMENDADOR SOARES	17/11/1977	48A 0M 17D	(21)96500-8085	SUPER CLINICA DA FAMILIA DACYR SOARES	0205020186 - ULTRASSONOGRAFIA TRANSVAGINAL		
3	08:10	700007387272306		MARIA DA GLORIA OLIVEIRA DE ANDRADE	NOVA IGUAÇU / JARDIM NOVA ERA	03/08/1963	62A 4M 1D	(21)99230-6349	CLINICA DA FAMILIA JARDIM JASMIM	0205020186 - ULTRASSONOGRAFIA TRANSVAGINAL		
4	08:15	705002283180657		MARIA DO SOCORRO NUNES DA SILVA	NOVA IGUAÇU / COMENDADOR SOARES	22/07/1964	61A 4M 12D	(21)99152-8512	SUPER CLINICA DA FAMILIA DACYR SOARES	0205020186 - ULTRASSONOGRAFIA TRANSVAGINAL		
5	08:20	898005856799188		KAREN CRISTINA DE OLIVEIRA ALVES	NOVA IGUAÇU / COMENDADOR SOARES	04/04/2002	23A 8M 0D	(21)99092-6011	SUPER CLINICA DA FAMILIA DACYR SOARES	0205020186 - ULTRASSONOGRAFIA TRANSVAGINAL		
6	08:25	700105984519112		RAQUEL SILVA VASCONCELOS ARRUDA DE SOUZA	NOVA IGUAÇU / Metropolitano-Jardim Iguaçu	03/09/1986	39A 3M 1D	(21)99207-0611	SUPER CLINICA DA FAMILIA DACYR SOARES	0205020186 - ULTRASSONOGRAFIA TRANSVAGINAL		
7	08:30	705400446844596		SANDRA DA SILVA COSTA	NOVA IGUAÇU / COMENDADOR SOARES	24/03/1960	65A 8M 10D	(21)97439-7092	SUPER CLINICA DA FAMILIA DACYR SOARES	0205020186 - ULTRASSONOGRAFIA TRANSVAGINAL		
8	08:35	709803059715093		MARIA APARECIDA SANTOS DA SILVA	NOVA IGUAÇU / IPIRANGA	24/12/1968	56A 11M 10D	(21)98230-5095	CLINICA DA FAMILIA ALIANCA	0205020186 - ULTRASSONOGRAFIA TRANSVAGINAL		
9	08:40	702805620617568		PATRICIA SILVA RAMOS	NOVA IGUAÇU / BAIRRO CAIOBA	17/07/1983	42A 4M 17D	(21)97397-8895	CLINICA DA FAMILIA VILA OPERARIA	0205020186 - ULTRASSONOGRAFIA TRANSVAGINAL		

De 01/11/2025 até 30/11/2025

Evento: **Exame de imagem**

Profissional: **MARCELA AZEVEDO CARNEVALE IGREJA**

Data: **17/11/2025**

Total de Pacientes: **160**

Unidade: **USF VALVERDE**

Total Procedimentos: **8**

	Hora	CNS	Prontuário	Paciente	Município / Bairro	Dt. Nasc	Idade	Telefone	Unidade Solicitante	Procedimento	Tipo Vaga	Senha
10	08:45	700404925614941		CLAUDIA LUCIA DOS SANTOS MENDES	NOVA IGUAÇU / COMENDADOR SOARES	09/01/1967	58A 10M 25D	(21)97444-4214	CLINICA DA FAMILIA DR DELMO MOURA SA	0205020186 - ULTRASSONOGRAFIA TRANSVAGINAL		
11	09:00	700004537242404		SUELI GOMES DA SILVA	NOVA IGUAÇU / DANON	02/04/1964	61A 8M 2D	(21)98700-9097	CLINICA DA FAMILIA DR DELMO MOURA SA	0205020097 - ULTRASSONOGRAFIA MAMARIA BILATERAL		
12	09:05	702403034622829		JENNIFER CARVALHO DE AZEVEDO	NOVA IGUAÇU / PARAISO	09/01/1997	28A 10M 25D	(21)97341-4096	UNIDADE BASICA DE SAUDE JARDIM PARAISO	0205020046 - ULTRASSONOGRAFIA DE ABDOMEM TOTAL		
13	09:10	709207203202832		LIDIANE SILVA DAMASCENO VILLANOVA	RIO DE JANEIRO / KM 32	19/05/1983	42A 6M 15D	(21)98899-2649	CLINICA DA FAMILIA DO KM32	0205020097 - ULTRASSONOGRAFIA MAMARIA BILATERAL		
14	09:15	704802573954447		GISELE GOMES DA FONSECA	NOVA IGUAÇU / JARDIM NOVA ERA	13/01/1987	38A 10M 21D	(21)97021-5286	CLINICA DA FAMILIA DR DELMO MOURA SA	0205020097 - ULTRASSONOGRAFIA MAMARIA BILATERAL		
15	09:20	704102114185474		VERA LUCIA DOS SANTOS SECCO	NOVA IGUAÇU / RANCHO NOVO	07/05/1952	73A 6M 27D	(21)96415-9938	CLINICA DA FAMILIA VILA OPERARIA	0205020097 - ULTRASSONOGRAFIA MAMARIA BILATERAL		
16	09:25	708000341820121		ANTONIO GOMES DE ARAUJO NETO	NOVA IGUAÇU / ALTO DA POSSE	15/11/1963	62A 0M 19D	(21)98403-9177	CLINICA DA FAMILIA VILA OPERARIA	0205020046 - ULTRASSONOGRAFIA DE ABDOMEN TOTAL		
17	09:30	702409578230823		MARIA PEITUDO DA FONSECA	NOVA IGUAÇU / PARAISO	05/09/1954	71A 2M 29D	(21)98536-0535	UNIDADE BASICA DE SAUDE JARDIM PARAISO	0205020097 - ULTRASSONOGRAFIA MAMARIA BILATERAL		
18	09:35	700509723368358		JOSE GERALDO GUEDES DE ARAUJO	NOVA IGUAÇU / CAIOABA	08/12/1963	61A 11M 26D		CLINICA DA FAMILIA VILA OPERARIA	0205020046 - ULTRASSONOGRAFIA DE ABDOMEN TOTAL		

De 01/11/2025 até 30/11/2025

Evento: **Exame de imagem**

Profissional: **MARCELA AZEVEDO CARNEVALE IGREJA**

Data: **17/11/2025**

Total de Pacientes: **160**

Unidade: **USF VALVERDE**

Total Procedimentos: **8**

	Hora	CNS	Prontuário	Paciente	Município / Bairro	Dt. Nasc	Idade	Telefone	Unidade Solicitante	Procedimento	Tipo Vaga	Senha
19	09:40	706405189440087		JOAO BATISTA ALVES DE SOUZA	NOVA IGUAÇU / CAIOABA	28/12/1954	70A 11M 6D	(21)99941-5909	CLINICA DA FAMILIA VILA OPERARIA	0205020046 - ULTRASSONOGRAFIA DE ABDOMEM TOTAL		
20	09:45	709803059715093		MARIA APARECIDA SANTOS DA SILVA	NOVA IGUAÇU / IPIRANGA	24/12/1968	56A 11M 10D	(21)98230-5095	CLINICA DA FAMILIA ALIANCA	0205020097 - ULTRASSONOGRAFIA MAMARIA BILATERAL		
21	13:00	708100685214140		FABIA KAROENNE BARROS DE OLIVEIRA	NOVA IGUAÇU / AUSTIN	30/10/1990	35A 1M 4D	(21)98205-1272	CLINICA DA FAMILIA VILA OPERARIA	0205020186 - ULTRASONOGRAFIA TRANSVAGINAL		
22	13:05	708401203899161		VERDIANA DE SOUZA PEREIRA	NOVA IGUAÇU / PARAISO	05/05/1965	60A 6M 29D	(21)99627-2636	UNIDADE BASICA DE SAUDE JARDIM PARAISO	0205020186 - ULTRASONOGRAFIA TRANSVAGINAL		
23	13:10	709205206116838		JOCENILDE DA SILVA CAMPOS SANTANA	NOVA IGUAÇU / VILA OPERARIA	05/04/1970	55A 7M 29D	(21)98333-9218	CLINICA DA FAMILIA VILA OPERARIA	0205020186 - ULTRASSONOGRAFIA TRANSVAGINAL		
24	13:15	898005889554125		KAREN SANTOS BARROS	NOVA IGUAÇU / VIGA	23/05/2004	21A 6M 11D	(21)97382-2875	CLINICA DA FAMILIA VILA OPERARIA	0205020186 - ULTRASSONOGRAFIA TRANSVAGINAL		
25	13:20	702309111562615		ADRIANA FELIX DA SILVA	NOVA IGUAÇU / CABUÇU	16/07/1993	32A 4M 18D	(21)97874-7996	SUPER CLINICA DA FAMILIA DACYR SOARES	0205020186 - ULTRASSONOGRAFIA TRANSVAGINAL		
26	13:25	708902729472918		ELIANE PRISCILA DA SILVA	NOVA IGUAÇU / KENEDY	21/04/1970	55A 7M 13D	(21)99104-1034	CLINICA DA FAMILIA VILA OPERARIA	0205020186 - ULTRASSONOGRAFIA TRANSVAGINAL		
27	13:30	898004984416302		KARLA MARINS DA SILVA	NOVA IGUAÇU / DANON	08/03/1973	52A 8M 26D	(21)99466-2809	CLINICA DA FAMILIA DR DELMO MOURA SA	0205020186 - ULTRASONOGRAFIA TRANSVAGINAL		

De 01/11/2025 até 30/11/2025

Evento: **Exame de imagem**

Profissional: **MARCELA AZEVEDO CARNEVALE IGREJA**

Data: **17/11/2025**

Total de Pacientes: **160**

Unidade: **USF VALVERDE**

Total Procedimentos: **8**

	Hora	CNS	Prontuário	Paciente	Município / Bairro	Dt. Nasc	Idade	Telefone	Unidade Solicitante	Procedimento	Tipo Vaga	Senha
28	13:35	702906568105670		ANA LUCIA MOREIRA SANTOS	NOVA IGUAÇU / COMENDADOR SOARES	10/06/1968	57A 5M 24D	(21)98353-5796	SUPER CLINICA DA FAMILIA DACYR SOARES	0205020186 - ULTRASSONOGRAFIA TRANSVAGINAL		
29	13:40	700800479132884		LARYSSA DE ANDRADE RAMOS	NOVA IGUAÇU / JARDIM GUANDU	10/06/2000	25A 5M 24D	(21)98142-4776	UNIDADE BASICA DE SAUDE JARDIM PARAISO	0205020186 - ULTRASSONOGRAFIA TRANSVAGINAL		
30	13:45	706307773532770		THIFANE MARCELLE SILVA FOCK	NOVA IGUAÇU / JARDIM GUANDU	05/04/2001	24A 7M 29D	(21)99131-1315	UNIDADE BASICA DE SAUDE JARDIM PARAISO	0205020186 - ULTRASSONOGRAFIA TRANSVAGINAL		
31	14:00	707609286615791		ANDREZA ARAUJO NEVES	NOVA IGUAÇU / PARAISO	23/01/1981	44A 10M 11D	(21)97876-4803	CLINICA DA FAMILIA DO KM32	0205020097 - ULTRASSONOGRAFIA MAMARIA BILATERAL		
32	14:05	708101508622131		AUGUSTO VASCONCELOS ARRUDA	NOVA IGUAÇU / METROPOLITANO	02/10/1957	68A 2M 2D	(21)99248-5558	SUPER CLINICA DA FAMILIA DACYR SOARES	0205020100 - ULTRASSONOGRAFIA DE PROSTATA		
33	14:10	705008086171553		CELSO DIONISIO SANTANA DA SILVA	NOVA IGUAÇU / COMENDADOR SOARES	15/06/1958	67A 5M 19D	(21)99621-4936	SUPER CLINICA DA FAMILIA DACYR SOARES	0205020100 - ULTRASSONOGRAFIA DE PROSTATA		
34	14:15	708000341820121		ANTONIO GOMES DE ARAUJO NETO	NOVA IGUAÇU / ALTO DA POSSE	15/11/1963	62A 0M 19D	(21)98403-9177	CLINICA DA FAMILIA VILA OPERARIA	0205020100 - ULTRASSONOGRAFIA DE PROSTATA		
35	14:20	700005794260305		JAIRO LUIZ DA SILVA	NOVA IGUAÇU / COMENDADOR SOARES	02/11/1961	64A 1M 2D	(21)98730-4972	SUPER CLINICA DA FAMILIA DACYR SOARES	0205020100 - ULTRASSONOGRAFIA DE PROSTATA		
36	14:25	703400373071200		KAREN DA MATA AZEVEDO	NOVA IGUAÇU / PARAISO	12/11/1990	35A 0M 22D	(21)96424-5805	CLINICA DA FAMILIA DO KM32	0205020097 - ULTRASSONOGRAFIA MAMARIA BILATERAL		

Evento: **Exame de imagem**

Profissional: **MARCELA AZEVEDO CARNEVALE IGREJA**

Data: **17/11/2025**

Total de Pacientes: **160**

Unidade: **USF VALVERDE**

Total Procedimentos: **8**

	Hora	CNS	Prontuário	Paciente	Município / Bairro	Dt. Nasc	Idade	Telefone	Unidade Solicitante	Procedimento	Tipo Vaga	Senha
37	14:30	704201763760885		CARLOS ALBERTO PONCE	NOVA IGUAÇU / VALVERDE	30/10/1954	71A 1M 4D	(21)97398-8801	POLICLINICA CABUCU	0205020100 - ULTRASSONOGRAFIA DE PROSTATA		
38	14:35	708909706597915		JEREMIAS ALVES PINTO	NOVA IGUAÇU / COMENDADOR SOARES	23/01/1976	49A 10M 11D	(21)97996-7062	SUPER CLINICA DA FAMILIA DACYR SOARES	0205020100 - ULTRASSONOGRAFIA DE PROSTATA		
39	14:40	700800479132884		LARYSSA DE ANDRADE RAMOS	NOVA IGUAÇU / JARDIM GUANDU	10/06/2000	25A 5M 24D	(21)98142-4776	UNIDADE BASICA DE SAUDE JARDIM PARAISO	0205020046 - ULTRASSONOGRAFIA DE ABDOMEM TOTAL		
40	14:45	700800479132884		LARYSSA DE ANDRADE RAMOS	NOVA IGUAÇU / JARDIM GUANDU	10/06/2000	25A 5M 24D	(21)98142-4776	UNIDADE BASICA DE SAUDE JARDIM PARAISO	0205020097 - ULTRASSONOGRAFIA MAMARIA BILATERAL		

De 01/11/2025 até 30/11/2025

Evento: **Exame de imagem**

Profissional: **MARCELA AZEVEDO CARNEVALE IGREJA**

Data: **24/11/2025**

Total de Pacientes: **160**

Unidade: **USF VALVERDE**

Total Procedimentos: **8**

	Hora	CNS	Prontuário	Paciente	Município / Bairro	Dt. Nasc	Idade	Telefone	Unidade Solicitante	Procedimento	Tipo Vaga	Senha
1	08:00	898001003509144		ANA CLARA DE OLIVEIRA	NOVA IGUAÇU / AUSTIN	19/06/1997	28A 5M 15D	(21)96861-2479	CLINICA DA FAMILIA DIRCEU DE AQUINO RAMOS	0205020186 - ULTRASSONOGRAFIA TRANSVAGINAL		
2	08:05	703003841544079		ANA PAULA DE OLIVEIRA MAZEGA	NOVA IGUAÇU / VILA BANDEIRANTES	22/01/1979	46A 10M 12D	(21)99590-1431	SUPER CLINICA DA FAMILIA DACYR SOARES	0205020186 - ULTRASSONOGRAFIA TRANSVAGINAL		
3	08:10	703606024826234		ANA PEREIRA LIMA	NOVA IGUAÇU / SANTA EUGÊNIA	25/10/1955	70A 1M 9D	(21)98794-5770	SUPER CLINICA DA FAMILIA DACYR SOARES	0205020186 - ULTRASSONOGRAFIA TRANSVAGINAL		
4	08:15	708202194157741		ELIZANDRA DE MORAIS	RIO DE JANEIRO / JARDIM ALVORADA	14/05/1989	36A 6M 20D	(21)97358-6951	SUPER CLINICA DA FAMILIA DACYR SOARES	0205020186 - ULTRASSONOGRAFIA TRANSVAGINAL		
5	08:20	700006234954906		IONA FERREIRA FARIAS	NOVA IGUAÇU / MARAPICU	10/06/1964	61A 5M 24D	(21)97893-4620	CLINICA DA FAMILIA DOM BOSCO	0205020186 - ULTRASSONOGRAFIA TRANSVAGINAL		
6	08:25	801434128999704		ANA LEONOR LÓPEZ DOS SANTOS	NOVA IGUAÇU / SANTA EUGÊNIA	15/06/1967	58A 5M 19D	(21)99821-4710	SUPER CLINICA DA FAMILIA DACYR SOARES	0205020186 - ULTRASSONOGRAFIA TRANSVAGINAL		
7	08:30	700505561912658		ELIZABETH AUGUSTA DE PAULA SARDINHA	NOVA IGUAÇU / COMENDADOR SOARES	03/11/1964	61A 1M 1D	(21)90964-2561	SUPER CLINICA DA FAMILIA DACYR SOARES	0205020186 - ULTRASSONOGRAFIA TRANSVAGINAL		
8	08:35	709607673674273		JAQUELINE FERNANDES DE ALMEIDA	NOVA IGUAÇU / COMENDADOR SOARES	18/12/1986	38A 11M 16D	(21)96807-5644	SUPER CLINICA DA FAMILIA DACYR SOARES	0205020186 - ULTRASSONOGRAFIA TRANSVAGINAL		
9	08:40	709805090587699		LUMA VITORIA DE ALMEIDA CRUZ	NOVA IGUAÇU / COMENDADOR SOARES	07/08/2007	18A 3M 27D	(21)99979-0066	SUPER CLINICA DA FAMILIA DACYR SOARES	0205020186 - ULTRASSONOGRAFIA TRANSVAGINAL		

De 01/11/2025 até 30/11/2025

Evento: **Exame de imagem**

Profissional: **MARCELA AZEVEDO CARNEVALE IGREJA**

Data: **24/11/2025**

Total de Pacientes: **160**

Unidade: **USF VALVERDE**

Total Procedimentos: **8**

	Hora	CNS	Prontuário	Paciente	Município / Bairro	Dt. Nasc	Idade	Telefone	Unidade Solicitante	Procedimento	Tipo Vaga	Senha
10	08:45	708706114612691		SUELLEN SOARES LOPES	NOVA IGUAÇU / AUSTIN	17/05/2004	21A 6M 17D	(21)96448-5384	CLINICA DA FAMILIA DIRCEU DE AQUINO RAMOS	0205020186 - ULTRASSONOGRAFIA TRANSVAGINAL		
11	09:00	708003870158328		SONIA CANDIDO DA MATA	NOVA IGUAÇU / JARDIM PARAISO	02/09/1970	55A 3M 2D	(21)97304-2030	CLINICA DA FAMILIA DO KM32	0205020097 - ULTRASSONOGRAFIA MAMARIA BILATERAL		
12	09:05	707403022379674		ROSENILDA CARMO DE SOUZA COSTA	NOVA IGUAÇU / CAIOABA	05/06/1965	60A 5M 29D	(00)00000-0000	CLINICA DA FAMILIA VILA OPERARIA	0205020127 - ULTRASSONOGRAFIA DE TIREOIDE		
13	09:10	700408788561950		MARI ELIZANDRA DOS SANTOS PARULLA	NOVA IGUAÇU / KENNEDY	16/04/1977	48A 7M 18D	(21)96679-4307	CLINICA DA FAMILIA VILA OPERARIA	0205020097 - ULTRASSONOGRAFIA MAMARIA BILATERAL		
14	09:15	700404436883141		LENILDA TOMAZ DE SOUZA MARQUES DA SILVA	NOVA IGUAÇU / RANCHO NOVO	13/10/1963	62A 1M 21D	(21)97389-0150	CLINICA DA FAMILIA VILA OPERARIA	0205020046 - ULTRASSONOGRAFIA DE ABDOMEM TOTAL		
15	09:20	709205206116838		JOCENILDE DA SILVA CAMPOS SANTANA	NOVA IGUAÇU / VILA OPERARIA	05/04/1970	55A 7M 29D	(21)98333-9218	CLINICA DA FAMILIA VILA OPERARIA	0205020097 - ULTRASSONOGRAFIA MAMARIA BILATERAL		
16	09:25	706208045358361		MARIA JOSE PRALON	NOVA IGUAÇU / VALVERDE	08/04/1949	76A 7M 26D	(21)98841-9958	USF VALVERDE	0205020097 - ULTRASSONOGRAFIA MAMARIA BILATERAL		
17	09:30	801434131537694		NICOLLY DE FATIMA DA SILVA BEZERRIL	NOVA IGUAÇU / JARDIM DA VIGA	07/03/2004	21A 8M 27D	(21)97441-0504	CLINICA DA FAMILIA VILA OPERARIA	0205020097 - ULTRASSONOGRAFIA MAMARIA BILATERAL		
18	09:35	898004984416302		KARLA MARINS DA SILVA	NOVA IGUAÇU / DANON	08/03/1973	52A 8M 26D	(21)99466-2809	CLINICA DA FAMILIA DR DELMO MOURA SA	0205020097 - ULTRASSONOGRAFIA MAMARIA BILATERAL		

Evento: **Exame de imagem**

Profissional: **MARCELA AZEVEDO CARNEVALE IGREJA**

Data: **24/11/2025**

Total de Pacientes: **160**

Unidade: **USF VALVERDE**

Total Procedimentos: **8**

	Hora	CNS	Prontuário	Paciente	Município / Bairro	Dt. Nasc	Idade	Telefone	Unidade Solicitante	Procedimento	Tipo Vaga	Senha
19	09:40	703003841544079		ANA PAULA DE OLIVEIRA MAZEGA	NOVA IGUAÇU / VILA BANDEIRANTES	22/01/1979	46A 10M 12D	(21)99590-1431	SUPER CLINICA DA FAMILIA DACYR SOARES	0205020097 - ULTRASSONOGRAFIA MAMARIA BILATERAL		
20	09:45	706501309973090		FATIMA CRISTINA RIBEIRO BARBOSA	NOVA IGUAÇU / KM 32	05/03/1974	51A 8M 29D	(21)97439-9025	CLINICA DA FAMILIA DO KM32	0205020046 - ULTRASSONOGRAFIA DE ABDOMEM TOTAL		
21	13:00	702803180715069		ARIANA NASCIMENTO DE OLIVEIRA	NOVA IGUAÇU / KM 32	12/09/1995	30A 2M 22D	(21)97258-5848	CLINICA DA FAMILIA DO KM32	0205020186 - ULTRASONOGRAFIA TRANSVAGINAL		
22	13:05	704603647366929		GISELA DA SILVA LIMA BITTENCOURT	NOVA IGUAÇU / AUSTIN	14/05/1991	34A 6M 20D	(21)99721-3752	CLINICA DA FAMILIA DIRCEU DE AQUINO RAMOS	0205020186 - ULTRASONOGRAFIA TRANSVAGINAL		
23	13:10	709605685844479		CLAUDIA MARCIA HENRIQUES DA SILVA	NOVA IGUAÇU / MARAPICU	24/06/1977	48A 5M 10D	(21)99560-9419	CLINICA DA FAMILIA DOM BOSCO	0205020186 - ULTRASSONOGRAFIA TRANSVAGINAL		
24	13:15	706309761679773		TERESINHA VEIGA	NOVA IGUAÇU / MARAPICU	07/02/1964	61A 9M 27D	(21)98841-4126	CLINICA DA FAMILIA DOM BOSCO	0205020186 - ULTRASSONOGRAFIA TRANSVAGINAL		
25	13:20	700509729467552		ALINE MARCELLE DE OLIVEIRA RIBEIRO	NOVA IGUAÇU / VILA OPERARIA	02/11/1993	32A 1M 2D	(21)99286-5335	CLINICA DA FAMILIA VILA OPERARIA	0205020186 - ULTRASSONOGRAFIA TRANSVAGINAL		
26	13:25	708000347630626		MIRIAM GOMES DE OLIVEIRA	NOVA IGUAÇU / CABUÇU	27/11/1957	68A 0M 7D	(21)97654-8782	CENTRO DE SAUDE DR VASCO BARCELOS	0205020186 - ULTRASONOGRAFIA TRANSVAGINAL		
27	13:30	700005729160709		SONIA CRISTINA MARQUES MANNA	NOVA IGUAÇU / CAIOBA	28/10/1966	59A 1M 6D	(21)99194-3536	CLINICA DA FAMILIA VILA OPERARIA	0205020186 - ULTRASSONOGRAFIA TRANSVAGINAL		

De 01/11/2025 até 30/11/2025

Evento: **Exame de imagem**

Profissional: **MARCELA AZEVEDO CARNEVALE IGREJA**

Data: **24/11/2025**

Total de Pacientes: **160**

Unidade: **USF VALVERDE**

Total Procedimentos: **8**

	Hora	CNS	Prontuário	Paciente	Município / Bairro	Dt. Nasc	Idade	Telefone	Unidade Solicitante	Procedimento	Tipo Vaga	Senha
28	13:35	708405200313860		VANESSA OLIVEIRA AGUIAR	NOVA IGUAÇU / COMENDADOR SOARES	07/10/1983	42A 1M 27D	(21)96897-7733	SUPER CLINICA DA FAMILIA DACYR SOARES	0205020186 - ULTRASSONOGRAFIA TRANSVAGINAL		
29	13:40	700509538667255		MARIA JOSE FAUSTINO DA COSTA	NOVA IGUAÇU / KM 32	28/05/1964	61A 6M 6D	(21)98059-2865	CLINICA DA FAMILIA DO KM32	0205020186 - ULTRASSONOGRAFIA TRANSVAGINAL		
30	13:45	700003132852605		CARLA DO CARMO DA SILVA	NOVA IGUAÇU / PARQUE SAO CARLOS	31/08/1974	51A 3M 4D	(21)97923-7159	UNIDADE BASICA DE SAUDE JARDIM PARAISO	0205020186 - ULTRASSONOGRAFIA TRANSVAGINAL		
31	14:00	898004890203992		EVERALDO DE FREITAS	NOVA IGUAÇU / VIGA	18/11/1955	70A 0M 16D	(21)96620-2064	CLINICA DA FAMILIA VILA OPERARIA	0205020100 - ULTRASSONOGRAFIA DE PROSTATA		
32	14:05	707802671306916		JOSENIRA DE SOUZA MORAES AZEVEDO	NOVA IGUAÇU / SANTA RITA	22/10/1967	58A 1M 12D	(21)99328-0101	CLINICA DA FAMILIA VILA OPERARIA	0205020127 - ULTRASSONOGRAFIA DE TIREOIDE		
33	14:10	705005093206658		JULIANA SOUZA DE LIMA	NOVA IGUAÇU / ALIANÇA	01/01/1991	34A 11M 3D	(21)97138-2793	CLINICA DA FAMILIA ALIANCA	0205020097 - ULTRASSONOGRAFIA MAMARIA BILATERAL		
34	14:15	708405724857967		ALDENIR FERREIRA DE ALMEIDA	NOVA IGUAÇU / KM 32	20/01/1946	79A 10M 14D	(21)97286-1989	CLINICA DA FAMILIA DO KM32	0205020054 - ULTRASSONOGRAFIA DE APARELHO URINARIO		
35	14:20	708500305724172		MARIA JOSE DOS SANTOS SOUTO	NOVA IGUAÇU / VILA OPERÁRIA	31/03/1969	56A 8M 4D	(21)97722-4618	CLINICA DA FAMILIA VILA OPERARIA	0205020097 - ULTRASSONOGRAFIA MAMARIA BILATERAL		
36	14:25	700007416860401		LEDA ANTONIA LOPES DE SOUSA FERREIRA	NOVA IGUAÇU / PRADOS VERDES	07/06/1965	60A 5M 27D	(21)99344-5099	CLINICA DA FAMILIA DO KM32	0205020097 - ULTRASSONOGRAFIA MAMARIA BILATERAL		

Evento: Exame de imagem

Profissional: MARCELA AZEVEDO CARNEVALE IGREJA

Data: 24/11/2025

Total de Pacientes: 160

Unidade: USF VALVERDE

Total Procedimentos: 8

	Hora	CNS	Prontuário	Paciente	Município / Bairro	Dt. Nasc	Idade	Telefone	Unidade Solicitante	Procedimento	Tipo Vaga	Senha
37	14:30	703606024826234		ANA PEREIRA LIMA	NOVA IGUAÇU / SANTA EUGÊNIA	25/10/1955	70A 1M 9D	(21)98794-5770	SUPER CLINICA DA FAMILIA DACYR SOARES	0205020046 - ULTRASSONOGRRAFIA DE ABDOMEM TOTAL		
38	14:35	898005889554125		KAREN SANTOS BARROS	NOVA IGUAÇU / VIGA	23/05/2004	21A 6M 11D	(21)97382-2875	CLINICA DA FAMILIA VILA OPERARIA	0205020097 - ULTRASSONOGRRAFIA MAMARIA BILATERAL		
39	14:40	706501309973090		FATIMA CRISTINA RIBEIRO BARBOSA	NOVA IGUAÇU / KM 32	05/03/1974	51A 8M 29D	(21)97439-9025	CLINICA DA FAMILIA DO KM32	0205020127 - ULTRASSONOGRRAFIA DE TIREOIDE		
40	14:45	700804983836486		NELINE CONCEICAO OLIVEIRA	NOVA IGUAÇU / JARDIM GUANDU	20/09/1956	69A 2M 14D	(21)98253-2546	CLINICA DA FAMILIA SANTA CLARA DO GUANDU	0205020097 - ULTRASSONOGRRAFIA MAMARIA BILATERAL		

Assinatura do Profissional

Assinatura do Responsável

De 01/11/2025 até 30/11/2025

Evento: **Exame de imagem**

Profissional: **DANIELA PAULA SAMPAIO MARRACHO DE SOUZA**

Data: **05/11/2025**

Total de Pacientes: **120**

Unidade: **CLINICA DA FAMILIA DO KM32**

Total Procedimentos: **9**

	Hora	CNS	Prontuário	Paciente	Município / Bairro	Dt. Nasc	Idade	Telefone	Unidade Solicitante	Procedimento	Tipo Vaga	Senha
1	08:00	700009930189208		MICAELLE ALVES DE CASTRO	NOVA IGUAÇU / KM	16/05/1987	38A 6M 18D	(21)98333-2424	CLINICA DA FAMILIA DO KM32	0205020046 - ULTRASSONOGRAFIA DE ABDOMEN TOTAL		
2	08:05	706805234022923		ALCILENE DE MENDONCA SOUZA	NOVA IGUAÇU / CERAMICA	05/12/1973	51A 11M 29D	(21)96565-2028	CLINICA DA FAMILIA ALBERTO SOBRAL	0205020186 - ULTRASSONOGRAFIA TRANSVAGINAL		
3	08:10	706205519050769		IVONETE TEIXEIRA DA COSTA	NOVA IGUAÇU / PRADOS VERDES	09/09/1969	56A 2M 25D	(21)97080-6558	UNIDADE BASICA DE SAUDE JARDIM PARAISO	0205020046 - ULTRASSONOGRAFIA DE ABDOMEM TOTAL		
4	08:15	898002901067508		ANA MARIA SANTOS DA SILVA	NOVA IGUAÇU / JARDIM GUANDU	11/11/1953	72A 0M 23D	(21)98476-5459	UNIDADE BASICA DE SAUDE JARDIM PARAISO	0205020046 - ULTRASSONOGRAFIA DE ABDOMEM TOTAL		
5	08:20	700402924375844		VERA LUCIA PORTO	NOVA IGUAÇU / KM 32	19/01/1950	75A 10M 15D	(21)97810-4242	CLINICA DA FAMILIA DO KM32	0205020046 - ULTRASSONOGRAFIA DE ABDOMEN TOTAL		
6	08:25	702105737634094		RUTE FONSECA DA COSTA	NOVA IGUAÇU / AUSTIN	23/01/1983	42A 10M 11D	(21)96885-2272	CLINICA DA FAMILIA RODILANDIA	0205020186 - ULTRASSONOGRAFIA TRANSVAGINAL		
7	08:30	700007498202209		ANGELITA DA SILVA	NOVA IGUAÇU / CERÂMICA	06/02/1970	55A 9M 28D	(21)98561-7350	SUPER CLINICA DA FAMILIA DACYR SOARES	0205020186 - ULTRASSONOGRAFIA TRANSVAGINAL		
8	08:35	706408153727389		JOSE DE LIMA RODRIGUES	NOVA IGUAÇU / KM 32	31/08/1977	48A 3M 4D	(21)98630-7264	CLINICA DA FAMILIA DO KM32	0205020046 - ULTRASSONOGRAFIA DE ABDOMEN TOTAL		
9	08:40	701400673371238		MARCIA FERREIRA BARBOSA	NOVA IGUAÇU / KM	21/05/1971	54A 6M 13D	(21)98052-6153	CLINICA DA FAMILIA DO KM32	0205020186 - ULTRASSONOGRAFIA TRANSVAGINAL		

De 01/11/2025 até 30/11/2025

Evento: **Exame de imagem**

Profissional: **DANIELA PAULA SAMPAIO MARRACHO DE SOUZA**

Data: **05/11/2025**

Total de Pacientes: **120**

Unidade: **CLINICA DA FAMILIA DO KM32**

Total Procedimentos: **9**

	Hora	CNS	Prontuário	Paciente	Município / Bairro	Dt. Nasc	Idade	Telefone	Unidade Solicitante	Procedimento	Tipo Vaga	Senha
10	08:45	706800223802529		ELIANE ARANTES DA SILVA	NOVA IGUAÇU / KM 32	17/08/1981	44A 3M 17D	(21)98654-8570	CLINICA DA FAMILIA DO KM32	0205020186 - ULTRASSONOGRAFIA TRANSVAGINAL		
11	08:50	700000008493507		EVELYN LUIZA DO NASCIMENTO CAMPOS	NOVA IGUAÇU / JARDIM NOVA ERA	23/12/2007	17A 11M 11D	(21)97554-6333	CLINICA DA FAMILIA JARDIM JASMIM	0205020186 - ULTRASSONOGRAFIA TRANSVAGINAL		
12	08:55	708201199553040		MARIA INES PEREIRA DIAS	NOVA IGUAÇU / JARDIM GUANDU	26/04/1966	59A 7M 8D	(21)97388-6895	UNIDADE BASICA DE SAUDE JARDIM PARAISO	0205020046 - ULTRASSONOGRAFIA DE ABDOMEM TOTAL		
13	09:00	898001979745007		VANESSA NUNES TEIXEIRA DA SILVA	NOVA IGUAÇU / KM	30/01/2004	21A 10M 4D	(21)99134-7032	CLINICA DA FAMILIA DO KM32	0205020186 - ULTRASSONOGRAFIA TRANSVAGINAL		
14	09:05	708903734652911		BRUNA FERREIRA DA SILVA	NOVA IGUAÇU / RODILÂNDIA	17/05/1997	28A 6M 17D	(21)98161-2457	CLINICA DA FAMILIA RODILANDIA	0205020186 - ULTRASSONOGRAFIA TRANSVAGINAL		
15	09:10	706006883640944		LETICIA CRISTINE DE ASSIS COSTA	NOVA IGUAÇU / DOM RODRIGO	29/09/2003	22A 2M 5D	(21)98927-6303	CLINICA DA FAMILIA JARDIM JASMIM	0205020186 - ULTRASSONOGRAFIA TRANSVAGINAL		
16	13:00	898002875812949		ELIZIO VICTORINO DE ANDRADE FILHO	NOVA IGUAÇU / CERAMICA	06/12/1963	61A 11M 28D		UNIDADE BASICA DE SAUDE CERAMICA	0205020046 - ULTRASSONOGRAFIA DE ABDOMEM TOTAL		
17	13:05	700105982941313		RONALDO GOMES DE OLIVEIRA	NOVA IGUAÇU / KM 32	09/09/1960	65A 2M 25D	(21)98875-8152	CLINICA DA FAMILIA DO KM32	0205020100 - ULTRASSONOGRAFIA DE PROSTATA		
18	13:10	708700167180693		OSMARINA FERREIRA LIMA	NOVA IGUAÇU / KM 32	15/09/1973	52A 2M 19D	(21)96545-3334	CLINICA DA FAMILIA DO KM32	0205020046 - ULTRASSONOGRAFIA DE ABDOMEN TOTAL		

De 01/11/2025 até 30/11/2025

Evento: **Exame de imagem**

Profissional: **DANIELA PAULA SAMPAIO MARRACHO DE SOUZA**

Data: **05/11/2025**

Total de Pacientes: **120**

Unidade: **CLINICA DA FAMILIA DO KM32**

Total Procedimentos: **9**

	Hora	CNS	Prontuário	Paciente	Município / Bairro	Dt. Nasc	Idade	Telefone	Unidade Solicitante	Procedimento	Tipo Vaga	Senha
19	13:15	709003873285515		LARA PEREIRA DOS SANTOS LOUSA	NOVA IGUAÇU / CAIOABA	21/11/2010	15A 0M 13D	(21)96917-9572	CLINICA DA FAMILIA VILA OPERARIA	0205020160 - ULTRASSONOGRAFIA PELVICA (GINECOLOGICA)		
20	13:20	898001194505386		ALDEMIR ALVES DA SILVA	NOVA IGUAÇU / CENTRO	23/01/1966	59A 10M 11D	(21)98680-3002	UNIDADE BASICA DE SAUDE COBEX	0205020100 - ULTRASSONOGRAFIA DE PROSTATA VIA ABDOMINAL		
21	13:25	704302538891897		MARIANA PEREIRA DOS SANTOS LOUSA	NOVA IGUAÇU / VILA OPERÁRIA	30/04/2009	16A 7M 4D	(21)96917-9572	CLINICA DA FAMILIA VILA OPERARIA	0205020160 - ULTRASSONOGRAFIA PELVICA (GINECOLOGICA)		
22	13:30	702103718142295		JOSE GILDO COUTINHO DA SILVA	NOVA IGUAÇU / POSSE	17/12/1961	63A 11M 17D	(21)98216-5675	UNIDADE BASICA DE SAUDE CERAMICA	0205020100 - ULTRASSONOGRAFIA DE PROSTATA VIA ABDOMINAL		
23	13:35	706904109664433		RAQUEL GUIMARAES FERREIRA	NOVA IGUAÇU / KM 32	16/02/1976	49A 9M 18D	(21)98585-8145	CLINICA DA FAMILIA DO KM32	0205020186 - ULTRASONOGRAFIA TRANSVAGINAL		
24	13:40	801434131839895		MARCIA MIRANDA DOS SANTOS	NOVA IGUAÇU / JARDIM PERNAMBUCO	20/05/1971	54A 6M 14D	(21)97378-5177	CLINICA DA FAMILIA JARDIM JASMIM	0205020046 - ULTRASSONOGRAFIA DE ABDOMEM TOTAL		
25	13:45	708502320120276		LUIS CARLOS MARTINS BRUM	NOVA IGUAÇU / CERÂMICA	12/04/1975	50A 7M 22D	(21)97511-6566	UNIDADE BASICA DE SAUDE CERAMICA	0205020100 - ULTRASSONOGRAFIA DE PROSTATA VIA ABDOMINAL		
26	13:50	702605756272947		ALOYSIO GOMES DA SILVA NETO	NOVA IGUAÇU / MIGUEL COUTO	03/01/1995	30A 11M 1D	(21)96645-2933	UNIDADE BASICA DE SAUDE NOVA BRASILIA	0205020160 - ULTRASSONOGRAFIA PELVICA		
27	13:55	705001496399353		LUZIARA LEITE DA SILVA	NOVA IGUAÇU / PARAÍSO	28/06/1990	35A 5M 6D	(21)98399-4369	SUPER CLINICA DA FAMILIA DACYR SOARES	0205020186 - ULTRASSONOGRAFIA TRANSVAGINAL		

Evento: **Exame de imagem**

Profissional: **DANIELA PAULA SAMPAIO MARRACHO DE SOUZA**

Data: **05/11/2025**

Total de Pacientes: **120**

Unidade: **CLINICA DA FAMILIA DO KM32**

Total Procedimentos: **9**

	Hora	CNS	Prontuário	Paciente	Município / Bairro	Dt. Nasc	Idade	Telefone	Unidade Solicitante	Procedimento	Tipo Vaga	Senha
28	14:00	898002876169616		AROLDO MAROTTI TEIXEIRA	NOVA IGUAÇU / CALIFÓRNIA	02/07/1959	66A 5M 2D	(21)97176-0264	CENTRO DE SAUDE DR VASCO BARCELOS	0205020100 - ULTRASSONOGRRAFIA DE PROSTATA		
29	14:05	702604772715148		MARIA DE FATIMA LIMA CRAVO	NOVA IGUAÇU / ROSA DOS VENTOS	01/04/1976	49A 8M 3D	(21)96506-3752	POLICLINICA EDI PINTO DA SILVA	0205020054 - ULTRASSONOGRRAFIA DE APARELHO URINARIO		
30	14:10	898005174799108		ISABELLA EMILIANO LOPES	NOVA IGUAÇU / CAMPO ALEGRE	17/12/2016	8A 11M 17D	(21)98357-0545	POLICLINICA CABUCU	0205020046 - ULTRASSONOGRRAFIA DE ABDOMEM TOTAL		

De 01/11/2025 até 30/11/2025

Evento: **Exame de imagem**

Profissional: **DANIELA PAULA SAMPAIO MARRACHO DE SOUZA**

Data: **12/11/2025**

Total de Pacientes: **120**

Unidade: **CLINICA DA FAMILIA DO KM32**

Total Procedimentos: **9**

	Hora	CNS	Prontuário	Paciente	Município / Bairro	Dt. Nasc	Idade	Telefone	Unidade Solicitante	Procedimento	Tipo Vaga	Senha
1	08:00	898001973780889		MIRIAM DA COSTA SILVA	NOVA IGUAÇU / KM 32	15/08/1961	64A 3M 19D	(21)97682-7409	CLINICA DA FAMILIA DO KM32	0205020046 - ULTRASSONOGRAFIA DE ABDOMEN TOTAL		
2	08:05	702607277491845		DAVI ARAUJO DA SILVA	NOVA IGUAÇU / PRADOS VERDES	07/01/2023	2A 10M 27D	(21)98996-7414	CLINICA DA FAMILIA DO KM32	0205020054 - ULTRASSONOGRAFIA DE APARELHO URINARIO		
3	08:10	709807092851190		ZENAIDE SILVA DA CUNHA	NOVA IGUAÇU / KM 32	28/03/1941	84A 8M 6D	(21)98022-4454	CLINICA DA FAMILIA DO KM32	0205020046 - ULTRASSONOGRAFIA DE ABDOMEN TOTAL		
4	08:15	898006190045636		CARLOS JOSE	NOVA IGUAÇU / PRADOS VERDES	04/05/1954	71A 7M 0D	(21)99278-3308	CLINICA DA FAMILIA SANTA CLARA DO GUANDU	0205020100 - ULTRASSONOGRAFIA DE PROSTATA		
5	08:20	700106866649890		MYLENA FRAGA MACIEL	NOVA IGUAÇU / VIGA	01/05/2020	5A 7M 3D	(21)98038-1877	CLINICA DA FAMILIA VILA OPERARIA	0205020054 - ULTRASSONOGRAFIA DE APARELHO URINARIO		
6	08:25	898005894806269		ANA HELENA FELISDORIO MODESTO	NOVA IGUAÇU / PARQUE SAUDADE	02/10/2018	7A 2M 2D	(21)97218-1056	UNIDADE BASICA DE SAUDE NOVA BRASILIA	0205020054 - ULTRASSONOGRAFIA DE APARELHO URINARIO		
7	08:30	704203733281980		CLEIDE JOSE DA SILVA	NOVA IGUAÇU / PARAISO	15/01/1967	58A 10M 19D	(21)98200-0294	CLINICA DA FAMILIA DO KM32	0205020186 - ULTRASSONOGRAFIA TRANSVAGINAL		
8	08:35	704302578282697		MAGNA CHAVES	NOVA IGUAÇU / PRADOS VERDES	03/04/1969	56A 8M 1D	(21)99220-7558	CLINICA DA FAMILIA DO KM32	0205020046 - ULTRASSONOGRAFIA DE ABDOMEN TOTAL		
9	08:40	700804978118082		ROSA DA SILVA GOMES	NOVA IGUAÇU / PRADOS VERDES	08/09/1978	47A 2M 26D	(21)97516-4229	CLINICA DA FAMILIA DO KM32	0205020186 - ULTRASSONOGRAFIA TRANSVAGINAL		

De 01/11/2025 até 30/11/2025

Evento: **Exame de imagem**

Profissional: **DANIELA PAULA SAMPAIO MARRACHO DE SOUZA**

Data: **12/11/2025**

Total de Pacientes: **120**

Unidade: **CLINICA DA FAMILIA DO KM32**

Total Procedimentos: **9**

	Hora	CNS	Prontuário	Paciente	Município / Bairro	Dt. Nasc	Idade	Telefone	Unidade Solicitante	Procedimento	Tipo Vaga	Senha
10	08:45	702406544044625		SOLANGE DO ROSARIO DA SILVA	NOVA IGUAÇU / KM 32	14/01/1991	34A 10M 20D	(21)98209-3231	CLINICA DA FAMILIA DO KM32	0205020046 - ULTRASSONOGRAFIA DE ABDOMEN TOTAL		
11	08:50	705804470757932		THALYSON PEREIRA PORTO	NOVA IGUAÇU / CABUÇU	07/03/2015	10A 8M 27D	(21)97708-0052	CLINICA DA FAMILIA ALIANCA	0205020046 - ULTRASSONOGRAFIA DE ABDOMEM TOTAL		
12	08:55	704605673393824		EMILLY LEANDRA DOS SANTOS NASCIMENTO	NOVA IGUAÇU / POSSE	27/10/2017	8A 1M 7D	(21)98392-6517	CLINICA DA FAMILIA VILA OPERARIA	0205020160 - ULTRASSONOGRAFIA PELVICA (GINECOLOGICA)		
13	09:00	704102287723680		MARIA FRANCISCA ARAUJO DE SOUZA BELARMINO	NOVA IGUAÇU / JARDIM SANTA EUGÊNIA	29/08/1969	56A 3M 5D	(21)99075-8956	CLINICA DA FAMILIA SANTA EUGENIA	0205020186 - ULTRASONOGRAFIA TRANSVAGINAL		
14	09:05	703208618204290		JONAS MORAIS DA MATA	NOVA IGUAÇU / PRADOS VERDES	23/05/1968	57A 6M 11D	(21)99240-8268	CLINICA DA FAMILIA DO KM32	0205020100 - ULTRASSONOGRAFIA DE PROSTATA VIA ABDOMINAL		
15	09:10	705606464593617		CILAS CESAR DE ANDRADE	NOVA IGUAÇU / VALVERDE	08/01/1964	61A 10M 26D	(21)99366-7661	USF VALVERDE	0205020100 - ULTRASSONOGRAFIA DE PROSTATA		
16	13:00	702600799949847		SILAS BELIZARIO DE OLIVEIRA	NOVA IGUAÇU / PRADOS VERDES	12/08/1967	58A 3M 22D	(21)98008-5456	CLINICA DA FAMILIA SANTA CLARA DO GUANDU	0205020100 - ULTRASSONOGRAFIA DE PROSTATA		
17	13:05	702800140493666		PENHA REGINA DE OLIVEIRA FURTUNATO DA SILVA	BELFORD ROXO / CENTRO	20/07/1961	64A 4M 14D	(21)96760-4211	CLINICA DA FAMILIA VILA OPERARIA	0205020046 - ULTRASSONOGRAFIA DE ABDOMEM TOTAL		
18	13:10	700002285908800		DAYANE PEREIRA DA SILVA	NOVA IGUAÇU / KM 32	20/04/1989	36A 7M 14D	(21)98118-4498	CLINICA DA FAMILIA DO KM32	0205020186 - ULTRASONOGRAFIA TRANSVAGINAL		

De 01/11/2025 até 30/11/2025

Evento: **Exame de imagem**

Profissional: **DANIELA PAULA SAMPAIO MARRACHO DE SOUZA**

Data: **12/11/2025**

Total de Pacientes: **120**

Unidade: **CLINICA DA FAMILIA DO KM32**

Total Procedimentos: **9**

	Hora	CNS	Prontuário	Paciente	Município / Bairro	Dt. Nasc	Idade	Telefone	Unidade Solicitante	Procedimento	Tipo Vaga	Senha
19	13:15	709805027899794		GABRIELA AYALA DE SA	NOVA IGUAÇU / PRADOS VERDES	01/06/1983	42A 6M 3D	(21)98870-7325	CLINICA DA FAMILIA SANTA CLARA DO GUANDU	0205020046 - ULTRASSONOGRAFIA DE ABDOMEM TOTAL		
20	13:20	707805631189415		HELIO DOS SANTOS	NOVA IGUAÇU / JARDIM CANAA	06/12/1960	64A 11M 28D	(21)99437-6787	SUPER CLINICA DA FAMILIA DACYR SOARES	0205020100 - ULTRASSONOGRAFIA DE PROSTATA		
21	13:25	700407946481749		JONAS DE SOUZA AMARAL	NOVA IGUAÇU / IPIRANGA	06/09/1985	40A 2M 28D	(21)99170-6970	CLINICA DA FAMILIA ALIANCA	0205020046 - ULTRASSONOGRAFIA DE ABDOMEN TOTAL		
22	13:30	700804978118082		ROSA DA SILVA GOMES	NOVA IGUAÇU / PRADOS VERDES	08/09/1978	47A 2M 26D	(21)97516-4229	CLINICA DA FAMILIA DO KM32	0205020046 - ULTRASSONOGRAFIA DE ABDOMEM TOTAL		
23	13:35	706807702681523		CRISTIANO DA SILVA	NOVA IGUAÇU / JARDIM PERNAMBUCO	15/10/1975	50A 1M 19D	(21)97019-2348	CLINICA DA FAMILIA JARDIM JASMIM	0205020046 - ULTRASSONOGRAFIA DE ABDOMEN TOTAL		
24	13:40	708003381561723		LAZARA ANASTACIA LOPES MONTEIRO	NOVA IGUAÇU / CENTRO	07/04/1989	36A 7M 27D	(21)97376-6248	CLINICA DA FAMILIA JARDIM JASMIM	0205020046 - ULTRASSONOGRAFIA DE ABDOMEM TOTAL		
25	13:45	702803637026760		MADALENA BARAL XIMENES	NOVA IGUAÇU / VILA SANTA TERESINHA DE JESUS	10/06/1965	60A 5M 24D	(21)98760-5070	CLINICA DA FAMILIA VILA OPERARIA	0205020046 - ULTRASSONOGRAFIA DE ABDOMEM TOTAL		
26	13:50	705004235928150		JOSÉ MAURO RIBEIRO	NOVA IGUAÇU / AUSTIN	30/10/1958	67A 1M 4D	(21)99343-1018	CENTRO DE SAUDE DR VASCO BARCELOS	0205020100 - ULTRASSONOGRAFIA DE PROSTATA		
27	13:55	703607094611432		THAYSSA ROBERTA SANTOS DA SILVA	NOVA IGUAÇU / RODILÂNDIA	19/02/2010	15A 9M 15D	(21)98204-2015	CLINICA DA FAMILIA RODILANDIA	0205020046 - ULTRASSONOGRAFIA DE ABDOMEM TOTAL		

Evento: **Exame de imagem**

Profissional: **DANIELA PAULA SAMPAIO MARRACHO DE SOUZA**

Data: **12/11/2025**

Total de Pacientes: **120**

Unidade: **CLINICA DA FAMILIA DO KM32**

Total Procedimentos: **9**

	Hora	CNS	Prontuário	Paciente	Município / Bairro	Dt. Nasc	Idade	Telefone	Unidade Solicitante	Procedimento	Tipo Vaga	Senha
28	14:00	703202635962291		FRANKLIN JOSE DOMINGOS	NOVA IGUAÇU / CERÂMICA	02/08/1958	67A 4M 2D	(21)98745-2605	UNIDADE BASICA DE SAUDE CERAMICA	0205020100 - ULTRASSONOGRAFIA DE PROSTATA VIA ABDOMINAL		
29	14:05	703200665407898		JOSE GUILHERME DA CONCEICAO	NOVA IGUAÇU / JARDIM GUANDU	22/06/1964	61A 5M 12D	(21)98390-4158	UNIDADE BASICA DE SAUDE JARDIM PARAISO	0205020046 - ULTRASSONOGRAFIA DE ABDOMEM TOTAL		
30	14:10	700500741967456		ROSALIA MARIA DE SANTANA	NOVA IGUAÇU / PARAÍSO	10/08/1948	77A 3M 24D	(21)97025-2673	UNIDADE BASICA DE SAUDE JARDIM PARAISO	0205020046 - ULTRASSONOGRAFIA DE ABDOMEM TOTAL		

De 01/11/2025 até 30/11/2025

Evento: **Exame de imagem**

Profissional: **DANIELA PAULA SAMPAIO MARRACHO DE SOUZA**

Data: **19/11/2025**

Total de Pacientes: **120**

Unidade: **CLINICA DA FAMILIA DO KM32**

Total Procedimentos: **9**

	Hora	CNS	Prontuário	Paciente	Município / Bairro	Dt. Nasc	Idade	Telefone	Unidade Solicitante	Procedimento	Tipo Vaga	Senha
1	08:00	709207203202832		LIDIANE SILVA DAMASCENO VILLANOVA	RIO DE JANEIRO / KM 32	19/05/1983	42A 6M 15D	(21)98899-2649	CLINICA DA FAMILIA DO KM32	0205020186 - ULTRASSONOGRAFIA TRANSVAGINAL		
2	08:05	898004919149761		SUZANA MARIA FARIAS AMANCIO	NOVA IGUAÇU / PRADOS VERDES	02/07/1983	42A 5M 2D		CLINICA DA FAMILIA SANTA CLARA DO GUANDU	0205020186 - ULTRASSONOGRAFIA TRANSVAGINAL		
3	08:10	706404378408090		EDSON GOMES DO REGO	NOVA IGUAÇU / KM 32	11/08/1969	56A 3M 23D	(21)96930-9540	CLINICA DA FAMILIA DO KM32	0205020100 - ULTRASSONOGRAFIA DE PROSTATA		
4	08:15	703400373071200		KAREN DA MATA AZEVEDO	NOVA IGUAÇU / PARAISO	12/11/1990	35A 0M 22D	(21)96424-5805	CLINICA DA FAMILIA DO KM32	0205020186 - ULTRASSONOGRAFIA TRANSVAGINAL		
5	08:20	898002228707513		ADAILTON PAULINO DA SILVA	NOVA IGUAÇU / VIGA	28/03/1957	68A 8M 6D	(21)97335-3773	CLINICA DA FAMILIA VILA OPERARIA	0205020100 - ULTRASSONOGRAFIA DE PROSTATA		
6	08:25	898005163161492		MARIA EDUARDA SANTANA DOS SANTOS	NOVA IGUAÇU / KM 32	14/06/2006	19A 5M 20D	(21)95953-9870	CLINICA DA FAMILIA DO KM32	0205020046 - ULTRASSONOGRAFIA DE ABDOMEN TOTAL		
7	08:30	706201544167069		ELSON DE SOUZA SILVA	NOVA IGUAÇU / PRADOS VERDES	16/05/1963	62A 6M 18D	(21)21999-9999	CLINICA DA FAMILIA DO KM32	0205020100 - ULTRASSONOGRAFIA DE PROSTATA		
8	08:35	700007416860401		LEDA ANTONIA LOPES DE SOUSA FERREIRA	NOVA IGUAÇU / PRADOS VERDES	07/06/1965	60A 5M 27D	(21)99344-5099	CLINICA DA FAMILIA DO KM32	0205020186 - ULTRASSONOGRAFIA TRANSVAGINAL		
9	08:40	700405401220643		MARIA GONCALVES DOS SANTOS	NOVA IGUAÇU / PRADOS VERDES	11/12/1974	50A 11M 23D	(21)96601-8839	CLINICA DA FAMILIA SANTA CLARA DO GUANDU	0205020046 - ULTRASSONOGRAFIA DE ABDOMEN TOTAL		

De 01/11/2025 até 30/11/2025

Evento: **Exame de imagem**

Profissional: **DANIELA PAULA SAMPAIO MARRACHO DE SOUZA**

Data: **19/11/2025**

Total de Pacientes: **120**

Unidade: **CLINICA DA FAMILIA DO KM32**

Total Procedimentos: **9**

	Hora	CNS	Prontuário	Paciente	Município / Bairro	Dt. Nasc	Idade	Telefone	Unidade Solicitante	Procedimento	Tipo Vaga	Senha
10	08:45	706509323489092		SONIA DA SILVA FURTADO	NOVA IGUAÇU / PRADOS VERDES	27/09/1960	65A 2M 7D	(21)98357-8150	CLINICA DA FAMILIA SANTA CLARA DO GUANDU	0205020186 - ULTRASSONOGRAFIA TRANSVAGINAL		
11	08:50	700408788561950		MARI ELIZANDRA DOS SANTOS PARULLA	NOVA IGUAÇU / KENNEDY	16/04/1977	48A 7M 18D	(21)96679-4307	CLINICA DA FAMILIA VILA OPERARIA	0205020046 - ULTRASSONOGRAFIA DE ABDOMEN TOTAL		
12	08:55	707001844604537		LUIZ CLAUDIO MARCELINO	NOVA IGUAÇU / SANTA EUGÊNIA	02/08/1962	63A 4M 2D	(21)96474-9532	CLINICA DA FAMILIA SANTA EUGENIA	0205020100 - ULTRASSONOGRAFIA DE PROSTATA VIA ABDOMINAL		
13	09:00	704203736037088		ERONIDES MIGUEL DA SILVA	NOVA IGUAÇU / JARDIM PARAISO	08/02/1952	73A 9M 26D	(21)99035-8099	CLINICA DA FAMILIA DO KM32	0205020046 - ULTRASSONOGRAFIA DE ABDOMEN TOTAL		
14	09:05	700000571370602		MARCUS VINICIUS MARTINS SANTOS	NOVA IGUAÇU / COMENDADOR SOARES	26/03/1984	41A 8M 8D	(21)99671-1547	SUPER CLINICA DA FAMILIA DACYR SOARES	0205020046 - ULTRASSONOGRAFIA DE ABDOMEM TOTAL		
15	09:10	701404688020138		SOLANGE DA SILVA SANTOS	NOVA IGUAÇU / RIACHÃO	29/12/1970	54A 11M 5D	(21)97307-7665	CLINICA DA FAMILIA RODILANDIA	0205020046 - ULTRASSONOGRAFIA DE ABDOMEM TOTAL		
16	13:00	709606640958174		DANIELE RIBEIRO DOS SANTOS	NOVA IGUAÇU / COMENDADOR SOARES	20/02/1983	42A 9M 14D	(21)96860-4416	SUPER CLINICA DA FAMILIA DACYR SOARES	0205020186 - ULTRASSONOGRAFIA TRANSVAGINAL		
17	13:05	898000617314413		MAIARA DA COSTA CONDE	NOVA IGUAÇU / RANCHO ALEGRE	13/08/2001	24A 3M 21D		UNIDADE BASICA DE SAUDE JARDIM PARAISO	0205020186 - ULTRASSONOGRAFIA TRANSVAGINAL		
18	13:10	703609093436639		RAMON SILVA DE OLIVEIRA	NOVA IGUAÇU / KM 32	31/08/1965	60A 3M 4D	(21)98022-4454	CLINICA DA FAMILIA DO KM32	0205020100 - ULTRASSONOGRAFIA DE PROSTATA		

De 01/11/2025 até 30/11/2025

Evento: **Exame de imagem**

Profissional: **DANIELA PAULA SAMPAIO MARRACHO DE SOUZA**

Data: **19/11/2025**

Total de Pacientes: **120**

Unidade: **CLINICA DA FAMILIA DO KM32**

Total Procedimentos: **9**

	Hora	CNS	Prontuário	Paciente	Município / Bairro	Dt. Nasc	Idade	Telefone	Unidade Solicitante	Procedimento	Tipo Vaga	Senha
19	13:15	706005315926145		NEUZA DOS SANTOS	NOVA IGUAÇU / STA EUGENIA	03/05/1957	68A 7M 1D	(21)99163-7330	CLINICA DA FAMILIA SANTA EUGENIA	0205020046 - ULTRASSONOGRAFIA DE ABDOMEN TOTAL		
20	13:20	700702913060275		DENISE EVORA DE JESUS	NOVA IGUAÇU / CABUÇU	29/03/1977	48A 8M 5D	(21)96424-8639	CLINICA DA FAMILIA VILA OPERARIA	0205020046 - ULTRASSONOGRAFIA DE ABDOMEM TOTAL		
21	13:25	700504958414150		JULIANE ROCHA DE BRITO	NOVA IGUAÇU / SAO FRANCISCO	23/02/1992	33A 9M 11D	(21)98005-6780	CLINICA DA FAMILIA DO KM32	0205020046 - ULTRASSONOGRAFIA DE ABDOMEM TOTAL		
22	13:30	708107571879034		FABIOLA ALEIXO DA SILVA	NOVA IGUAÇU / DANON	09/07/1990	35A 4M 25D	(21)97729-1605	CLINICA DA FAMILIA DR DELMO MOURA SA	0205020186 - ULTRASONOGRAFIA TRANSVAGINAL		
23	13:35	708100543285633		ANDREA BRANDINA ALEXANDRE DA ROCHA	NOVA IGUAÇU / KM 32	28/02/1967	58A 9M 6D	(21)97677-3023	CLINICA DA FAMILIA DO KM32	0205020046 - ULTRASSONOGRAFIA DE ABDOMEM TOTAL		
24	13:40	801434130081050		SEBASTIAO INACIO DA SILVA	NOVA IGUAÇU / COMENDADOR SOARES	11/03/1964	61A 8M 23D	(21)99178-9045	CLINICA DA FAMILIA RODILANDIA	0205020046 - ULTRASSONOGRAFIA DE ABDOMEN TOTAL		
25	13:45	708009881402026		JAQUELINE PEREIRA LIMA	NOVA IGUAÇU / RODILANDIA	07/04/1964	61A 7M 27D	(21)97608-6250	CLINICA DA FAMILIA RODILANDIA	0205020046 - ULTRASSONOGRAFIA DE ABDOMEM TOTAL		
26	13:50	898002822620689		CLARICE DOS SANTOS PIMENTA	NOVA IGUAÇU / LAGOINHA	28/12/1957	67A 11M 6D	(21)97618-3102	CLINICA DA FAMILIA DOM BOSCO	0205020046 - ULTRASSONOGRAFIA DE ABDOMEN TOTAL		
27	13:55	700501351287753		NATALIA DA SILVA ARAUJO	NOVA IGUAÇU / JARDIM PARAISO	09/04/1986	39A 7M 25D	(21)97081-3541	UNIDADE BASICA DE SAUDE JARDIM PARAISO	0205020046 - ULTRASSONOGRAFIA DE ABDOMEM TOTAL		

Evento: **Exame de imagem**

Profissional: **DANIELA PAULA SAMPAIO MARRACHO DE SOUZA**

Data: **19/11/2025**

Total de Pacientes: **120**

Unidade: **CLINICA DA FAMILIA DO KM32**

Total Procedimentos: **9**

	Hora	CNS	Prontuário	Paciente	Município / Bairro	Dt. Nasc	Idade	Telefone	Unidade Solicitante	Procedimento	Tipo Vaga	Senha
28	14:00	708001821261623		SILVANA ALVES DA SILVA	NOVA IGUAÇU / MARAPICU	17/01/1973	52A 10M 17D	(21)99552-5960	CLINICA DA FAMILIA DO KM32	0205020186 - ULTRASONOGRAFIA TRANSVAGINAL		
29	14:05	704709774434138		MARIA GORETE LEANDRO DA SILVA	NOVA IGUAÇU / KM 32	22/09/1968	57A 2M 12D	(21)98302-8404	CLINICA DA FAMILIA DO KM32	0205020186 - ULTRASONOGRAFIA TRANSVAGINAL		
30	14:10	700501351287753		NATALIA DA SILVA ARAUJO	NOVA IGUAÇU / JARDIM PARAISO	09/04/1986	39A 7M 25D	(21)97081-3541	UNIDADE BASICA DE SAUDE JARDIM PARAISO	0205020186 - ULTRASONOGRAFIA TRANSVAGINAL		

De 01/11/2025 até 30/11/2025

Evento: **Exame de imagem**

Profissional: **DANIELA PAULA SAMPAIO MARRACHO DE SOUZA**

Data: **26/11/2025**

Total de Pacientes: **120**

Unidade: **CLINICA DA FAMILIA DO KM32**

Total Procedimentos: **9**

	Hora	CNS	Prontuário	Paciente	Município / Bairro	Dt. Nasc	Idade	Telefone	Unidade Solicitante	Procedimento	Tipo Vaga	Senha
1	08:00	700502711861155		PEDRO ALVES VILARIM	NOVA IGUAÇU / DA LUZ	15/09/1952	73A 2M 19D	(21)97691-9697	CENTRO DE SAUDE DR VASCO BARCELOS	0205020046 - ULTRASSONOGRRAFIA DE ABDOMEM TOTAL		
2	08:05	700500984587950		LUCIANO DOS SANTOS RIBEIRO	NOVA IGUAÇU / CENTRO	17/03/1978	47A 8M 17D	(21)99354-2020	CLINICA DA FAMILIA VILA OPERARIA	0205020100 - ULTRASSONOGRRAFIA DE PROSTATA		
3	08:10	705008297311754		RAQUEL DA SILVA AMORIM	NOVA IGUAÇU / PARAÍSO	20/10/1988	37A 1M 14D	(21)97995-6833	UNIDADE BASICA DE SAUDE JARDIM PARAISO	0205020046 - ULTRASSONOGRRAFIA DE ABDOMEM TOTAL		
4	08:15	702909547833572		JOSE FRANCISCO DE OLIVEIRA	NOVA IGUAÇU / PARAISO	19/05/1961	64A 6M 15D	(21)99999-9999	UNIDADE BASICA DE SAUDE JARDIM PARAISO	0205020046 - ULTRASSONOGRRAFIA DE ABDOMEM TOTAL		
5	08:20	898004115421136		AYLA DA SILVA GONCALVES	NOVA IGUAÇU / DA LUZ	16/01/2014	11A 10M 18D	(21)97385-2197	CLINICA DA FAMILIA SANTA EUGENIA	0205020046 - ULTRASSONOGRRAFIA DE ABDOMEN TOTAL		
6	08:25	705008297311754		RAQUEL DA SILVA AMORIM	NOVA IGUAÇU / PARAÍSO	20/10/1988	37A 1M 14D	(21)97995-6833	UNIDADE BASICA DE SAUDE JARDIM PARAISO	0205020160 - ULTRASSONOGRRAFIA PELVICA		
7	08:30	898004616304574		LUCIA DE FATIMA MARTINS COUTINHO BRITO	NOVA IGUAÇU / SANTA EUGENIA	02/09/1969	56A 3M 2D	(21)99264-0136	CLINICA DA FAMILIA SANTA EUGENIA	0205020186 - ULTRASONOGRAFIA TRANSVAGINAL		
8	08:35	702805131081266		LINDOMAR RUAS DE PAIVA	NOVA IGUAÇU / COMENDADOR SOARES	01/07/1972	53A 5M 3D	(21)98933-3632	SUPER CLINICA DA FAMILIA DACYR SOARES	0205020046 - ULTRASSONOGRRAFIA DE ABDOMEM TOTAL		
9	08:40	701805293989176		JESSICA DA SILVA OLIVEIRA	NOVA IGUAÇU / LAGOINHA	19/11/1990	35A 0M 15D	(21)96500-9538	UNIDADE BASICA DE SAUDE JARDIM PARAISO	0205020046 - ULTRASSONOGRRAFIA DE ABDOMEM TOTAL		

De 01/11/2025 até 30/11/2025

Evento: **Exame de imagem**

Profissional: **DANIELA PAULA SAMPAIO MARRACHO DE SOUZA**

Data: **26/11/2025**

Total de Pacientes: **120**

Unidade: **CLINICA DA FAMILIA DO KM32**

Total Procedimentos: **9**

	Hora	CNS	Prontuário	Paciente	Município / Bairro	Dt. Nasc	Idade	Telefone	Unidade Solicitante	Procedimento	Tipo Vaga	Senha
10	08:45	706804287110826		VALDINEA PAULA DO NASCIMENTO VALENTIM DA SILVA	NOVA IGUAÇU / RODILÂNDIA	02/09/1974	51A 3M 2D	(21)98838-4915	CLINICA DA FAMILIA RODILANDIA	0205020046 - ULTRASSONOGRAFIA DE ABDOMEM TOTAL		
11	08:50	701200089200919		ELVIRA PEREIRA DA SILVA	NOVA IGUAÇU / COMENDADOR SOARES	25/02/1961	64A 9M 9D	(21)99420-3413	SUPER CLINICA DA FAMILIA DACYR SOARES	0205020046 - ULTRASSONOGRAFIA DE ABDOMEM TOTAL		
12	08:55	707407020173479		ARLETE DOS SANTOS GAMBINE	NOVA IGUAÇU / prados verdes	18/07/1973	52A 4M 16D	(21)98365-3196	CLINICA DA FAMILIA SANTA CLARA DO GUANDU	0205020046 - ULTRASSONOGRAFIA DE ABDOMEM TOTAL		
13	09:00	701402613186835		THAYSSA GOMES DOS SANTOS	NOVA IGUAÇU / CARMARI	17/04/2006	19A 7M 17D	(21)98004-8971	CLINICA DA FAMILIA VILA OPERARIA	0205020186 - ULTRASSONOGRAFIA TRANSVAGINAL		
14	09:05	898006238091225		ISABELLA SOUTO DA SILVA	NOVA IGUAÇU / CAIOABA	21/08/2012	13A 3M 13D	(21)99434-4294	CLINICA DA FAMILIA VILA OPERARIA	0205020160 - ULTRASSONOGRAFIA PELVICA		
15	09:10	704502618306220		OSVALDINA DE JESUS SANTOS	NOVA IGUAÇU / JARDIM GUANDU	26/10/1970	55A 1M 8D	(21)96652-6110	UNIDADE BASICA DE SAUDE JARDIM PARAISO	0205020046 - ULTRASSONOGRAFIA DE ABDOMEM TOTAL		
16	13:00	701307658868930		CARLITA DE OLIVEIRA SILVA	NOVA IGUAÇU / CABUCU	28/02/1942	83A 9M 6D		CLINICA DA FAMILIA DOM BOSCO	0205020046 - ULTRASSONOGRAFIA DE ABDOMEM TOTAL		
17	13:05	708502319268273		ELISANE DE CASTRO JESUS	NOVA IGUAÇU / COMENDADOR SOARES	21/05/1983	42A 6M 13D	(21)98316-0753	SUPER CLINICA DA FAMILIA DACYR SOARES	0205020046 - ULTRASSONOGRAFIA DE ABDOMEM TOTAL		
18	13:10	708505360190170		JANETE SANTIAGO LAURINDO	NOVA IGUAÇU / VILA SAO LUIS	12/09/1970	55A 2M 22D		CLINICA DA FAMILIA VILA OPERARIA	0205020046 - ULTRASSONOGRAFIA DE ABDOMEN TOTAL		

De 01/11/2025 até 30/11/2025

Evento: **Exame de imagem**

Profissional: **DANIELA PAULA SAMPAIO MARRACHO DE SOUZA**

Data: **26/11/2025**

Total de Pacientes: **120**

Unidade: **CLINICA DA FAMILIA DO KM32**

Total Procedimentos: **9**

	Hora	CNS	Prontuário	Paciente	Município / Bairro	Dt. Nasc	Idade	Telefone	Unidade Solicitante	Procedimento	Tipo Vaga	Senha
19	13:15	700502385974053		MARIA VALERIA GASPAR DE ANDRADE	NOVA IGUAÇU / VILA BANDEIRANTES	09/01/1967	58A 10M 25D	(21)99215-4575	CLINICA DA FAMILIA SANTA EUGENIA	0205020186 - ULTRASSONOGRAFIA TRANSVAGINAL		
20	13:20	705005673580458		SEBASTIAO CARLOS FERREIRA	NOVA IGUAÇU / NÃO INFORMADO	14/12/1956	68A 11M 20D	(21)96652-1200	UNIDADE BASICA DE SAUDE JARDIM PARAISO	0205020046 - ULTRASSONOGRAFIA DE ABDOMEM TOTAL		
21	13:25	706006857742042		WILSON DE LIMA	NOVA IGUAÇU / ENG PEQUENO	25/01/1950	75A 10M 9D	(21)96751-1379	CLINICA DA FAMILIA VILA OPERARIA	0205020046 - ULTRASSONOGRAFIA DE ABDOMEM TOTAL		
22	13:30	702400057329823		PRISCILA DA CONCEICAO GONCALVES CABRAL NUNES	NOVA IGUAÇU / RODILÂNDIA	23/05/1989	36A 6M 11D	(21)97573-9252	CLINICA DA FAMILIA RODILANDIA	0205020046 - ULTRASSONOGRAFIA DE ABDOMEM TOTAL		
23	13:35	702809121806164		CONCEICAO MARIA ANTONIA	NOVA IGUAÇU / LAGOINHA	22/06/1961	64A 5M 12D	(21)96800-8860	CLINICA DA FAMILIA DOM BOSCO	0205020046 - ULTRASSONOGRAFIA DE ABDOMEN TOTAL		
24	13:40	708705182488592		KATIA BRAGANCA DA SILVA	NOVA IGUAÇU / K	08/11/1956	69A 0M 26D	(21)98253-0846	CENTRO DE SAUDE DR VASCO BARCELOS	0205020046 - ULTRASSONOGRAFIA DE ABDOMEM TOTAL		
25	13:45	700002893995602		ROSANA DA SILVA PINTO	NOVA ODESSA / PARQUE RESIDENCIAL TRIUNFO	22/08/1972	53A 3M 12D	(21)98667-7797	CLINICA DA FAMILIA VILA OPERARIA	0205020186 - ULTRASSONOGRAFIA TRANSVAGINAL		
26	13:50	708204622048947		ARTUR BATISTA DOS SANTOS FILHO	NOVA IGUAÇU / BOA VENTURA	15/02/1955	70A 9M 19D	(21)99184-5379	UNIDADE BASICA DE SAUDE JARDIM PARAISO	0205020100 - ULTRASSONOGRAFIA DE PROSTATA VIA ABDOMINAL		
27	13:55	700000051305806		DANIELA MORAES MUSSEL DA SILVA	NOVA IGUAÇU / RODILANDIA	11/07/2012	13A 4M 23D	(21)98741-9575	CLINICA DA FAMILIA RODILANDIA	0205020046 - ULTRASSONOGRAFIA DE ABDOMEM TOTAL		

Evento: Exame de imagem

Profissional: DANIELA PAULA SAMPAIO MARRACHO DE SOUZA

Data: 26/11/2025

Total de Pacientes: 120

Unidade: CLINICA DA FAMILIA DO KM32

Total Procedimentos: 9

	Hora	CNS	Prontuário	Paciente	Município / Bairro	Dt. Nasc	Idade	Telefone	Unidade Solicitante	Procedimento	Tipo Vaga	Senha
28	14:00	700109844857590		ANGELA MARIA RODRIGUES FERNANDES PACHECO	NOVA IGUAÇU / SILVANIA	12/05/1969	56A 6M 22D	(21)98060-9962	CLINICA DA FAMILIA VILA OPERARIA	0205020046 - ULTRASSONOGRRAFIA DE ABDOMEN TOTAL		
29	14:05	707804698591818		MARIA CRISTINA REIS TAVARES	NOVA IGUAÇU / LAGOINHA	13/03/1971	54A 8M 21D	(21)99631-9525	CENTRO DE SAUDE DR VASCO BARCELOS	0205020046 - ULTRASSONOGRRAFIA DE ABDOMEM TOTAL		
30	14:10	702604203339249		CATIA PEREIRA CORADO	NOVA IGUAÇU / CAIOABA	20/05/1965	60A 6M 14D	(21)97391-6255	CLINICA DA FAMILIA VILA OPERARIA	0205020046 - ULTRASSONOGRRAFIA DE ABDOMEM TOTAL		

Assinatura do Profissional

Assinatura do Responsável

Evento: **Exame de imagem**

Profissional: **ALICE NUNES RIBEIRO DE LIMA**

Data: **03/11/2025**

Total de Pacientes: **80**

Unidade: **CLINICA DA FAMILIA JULIA TAVORA**

Total Procedimentos: **10**

	Hora	CNS	Prontuário	Paciente	Município / Bairro	Dt. Nasc	Idade	Telefone	Unidade Solicitante	Procedimento	Tipo Vaga	Senha
1	13:00	700609409895560		ELISABETE BAPTISTA	NOVA IGUAÇU / OURO VERDE	13/03/1966	59A 8M 21D	(21)98033-9415	CLINICA DA FAMILIA JARDIM JASMIM	0205020046 - ULTRASSONOGRAFIA DE ABDOMEM TOTAL		
2	13:05	700009792423707		JORGE ANTONIO MAXIMIANO DA ROCHA	NOVA IGUAÇU / CAIOABA	16/05/1957	68A 6M 18D	(21)98888-6844	CLINICA DA FAMILIA VILA OPERARIA	0205020046 - ULTRASSONOGRAFIA DE ABDOMEN TOTAL		
3	13:10	708603037782689		THAIS MARIA DA SILVA	NOVA IGUAÇU / VALVERDE	03/11/1992	33A 1M 1D	(21)97985-1500	CLINICA DA FAMILIA JARDIM JASMIM	0205020186 - ULTRASSONOGRAFIA TRANSVAGINAL		
4	13:15	702101725004496		MARIANE RAFAEL NUNES	NOVA IGUAÇU / JARDIM IGUAÇU	18/03/1990	35A 8M 16D	(21)98805-7436	SUPER CLINICA DA FAMILIA DACYR SOARES	0205020186 - ULTRASSONOGRAFIA TRANSVAGINAL		
5	13:20	706906117584534		ELISETE ENEAS PEREIRA	NOVA IGUAÇU / JARDIM PERNAMBUCO	13/06/1972	53A 5M 21D	(21)97186-2436	CLINICA DA FAMILIA JARDIM JASMIM	0205020046 - ULTRASSONOGRAFIA DE ABDOMEM TOTAL		
6	13:25	704207243982781		RAQUEL PAIVA BARRETO	NOVA IGUAÇU / PALHADA	27/07/1981	44A 4M 7D	(21)97524-2658	USF PARQUE DAS PALMEIRAS	0205020046 - ULTRASSONOGRAFIA DE ABDOMEN TOTAL		
7	13:30	703409874537200		PRISCILA DE OLIVEIRA MELO	NOVA IGUAÇU / PALHADA	12/07/1989	36A 4M 22D	(21)99495-2827	CLINICA DA FAMILIA MARFEL	0205020097 - ULTRASSONOGRAFIA MAMARIA BILATERAL		
8	13:35	708205192263040		NAYDER DA SILVA ANDRADE	NOVA IGUAÇU / COMENDADOR SOARES	26/01/1965	60A 10M 8D	(21)99283-8685	SUPER CLINICA DA FAMILIA DACYR SOARES	0205020186 - ULTRASSONOGRAFIA TRANSVAGINAL		
9	13:40	707401079084078		MARILENE ANDRADE TORRES	NOVA IGUAÇU / JD PITORESCO	19/04/1950	75A 7M 15D	(21)99267-1605	CLINICA DA FAMILIA JARDIM JASMIM	0205020046 - ULTRASSONOGRAFIA DE ABDOMEM TOTAL		

De 01/11/2025 até 30/11/2025

Evento: **Exame de imagem**

Profissional: **ALICE NUNES RIBEIRO DE LIMA**

Data: **03/11/2025**

Total de Pacientes: **80**

Unidade: **CLINICA DA FAMILIA JULIA TAVORA**

Total Procedimentos: **10**

	Hora	CNS	Prontuário	Paciente	Município / Bairro	Dt. Nasc	Idade	Telefone	Unidade Solicitante	Procedimento	Tipo Vaga	Senha
10	13:45	701402622379837		RUTE SOARES DA SILVA	NOVA IGUAÇU / RIACHAO	06/02/1958	67A 9M 28D	(21)99131-4097	CLINICA DA FAMILIA RODILANDIA	0205020186 - ULTRASSONOGRAFIA TRANSVAGINAL		
11	13:50	708205192263040		NAYDER DA SILVA ANDRADE	NOVA IGUAÇU / COMENDADOR SOARES	26/01/1965	60A 10M 8D	(21)99283-8685	SUPER CLINICA DA FAMILIA DACYR SOARES	0205020062 - ULTRASSONOGRAFIA DE AXILA		
12	13:55	708603092243484		AUREA VIEIRA MENDONCA SILVA	NOVA IGUAÇU / PARQUE RODILAR	22/03/1964	61A 8M 12D	(21)99464-2988	CLINICA DA FAMILIA JARDIM JASMIM	0205020186 - ULTRASSONOGRAFIA TRANSVAGINAL		
13	14:00	708205192263040		NAYDER DA SILVA ANDRADE	NOVA IGUAÇU / COMENDADOR SOARES	26/01/1965	60A 10M 8D	(21)99283-8685	SUPER CLINICA DA FAMILIA DACYR SOARES	0205020097 - ULTRASSONOGRAFIA MAMARIA BILATERAL		
14	14:05	704706705111632		THAINA MORAIS FONSECA	NOVA IGUAÇU / CENTRO	05/04/2000	25A 7M 29D	(21)99533-6371	CLINICA DA FAMILIA VILA OPERARIA	0205020046 - ULTRASSONOGRAFIA DE ABDOMEN TOTAL		
15	14:10	898004875924188		SILVIA MARIA ROCHA DANTAS	NOVA IGUAÇU / JARDIM JASMIM	23/09/1965	60A 2M 11D	(21)98813-1293	CLINICA DA FAMILIA JARDIM JASMIM	0205020046 - ULTRASSONOGRAFIA DE ABDOMEM TOTAL		
16	14:15	709805027899794		GABRIELA AYALA DE SA	NOVA IGUAÇU / PRADOS VERDES	01/06/1983	42A 6M 3D	(21)98870-7325	CLINICA DA FAMILIA SANTA CLARA DO GUANDU	0205020097 - ULTRASSONOGRAFIA MAMARIA BILATERAL		
17	14:20	700003766726808		ANA PAULA BARCELLOS DA SILVA	NOVA IGUAÇU / CERÂMICA	17/03/1989	36A 8M 17D	(21)97470-6809	UNIDADE BASICA DE SAUDE CERAMICA	0205020186 - ULTRASONOGRAFIA TRANSVAGINAL		
18	14:25	700000202292503		ANA PAULA DE SOUZA FARIA	NOVA IGUAÇU / PARAÍSO	12/08/1986	39A 3M 22D	(21)98396-7704	UNIDADE BASICA DE SAUDE JARDIM PARAISO	0205020054 - ULTRASSONOGRAFIA DE APARELHO URINARIO		

Evento: **Exame de imagem**

Profissional: **ALICE NUNES RIBEIRO DE LIMA**

Data: **03/11/2025**

Total de Pacientes: **80**

Unidade: **CLINICA DA FAMILIA JULIA TAVORA**

Total Procedimentos: **10**

	Hora	CNS	Prontuário	Paciente	Município / Bairro	Dt. Nasc	Idade	Telefone	Unidade Solicitante	Procedimento	Tipo Vaga	Senha
19	14:30	706806765819327		ELIANE DE OLIVEIRA GOMES DE MENDONCA	NOVA IGUAÇU / RODILANDIA	23/06/1966	59A 5M 11D	(21)98339-2894	CLINICA DA FAMILIA RODILANDIA	0205020186 - ULTRASSONOGRAFIA TRANSVAGINAL		
20	14:35	709803013779595		DAIANA CONCEICAO RODRIGUES	NOVA IGUAÇU / CERAMICA	04/10/1986	39A 2M 0D	(21)99140-0865	UNIDADE BASICA DE SAUDE CERAMICA	0205020046 - ULTRASSONOGRAFIA DE ABDOMEM TOTAL		

De 01/11/2025 até 30/11/2025

Evento: **Exame de imagem**

Profissional: **ALICE NUNES RIBEIRO DE LIMA**

Data: **10/11/2025**

Total de Pacientes: **80**

Unidade: **CLINICA DA FAMILIA JULIA TAVORA**

Total Procedimentos: **10**

	Hora	CNS	Prontuário	Paciente	Município / Bairro	Dt. Nasc	Idade	Telefone	Unidade Solicitante	Procedimento	Tipo Vaga	Senha
1	13:00	898001112006607		SABRINA GOMES DA SILVA	NOVA IGUAÇU / PALHADA	31/08/1979	46A 3M 4D	(21)98376-8398	POLICLINICA DE MIGUEL COUTO	0205020097 - ULTRASSONOGRAFIA MAMARIA BILATERAL		
2	13:05	700009825257002		ANA LUISA FELIX DOS SANTOS	NOVA IGUAÇU / NULL	18/03/2008	17A 8M 16D	(21)93861-0000	CLINICA DA FAMILIA VILA OPERARIA	0205020160 - ULTRASSONOGRAFIA PELVICA		
3	13:10	898004855496016		SERGIO LUIZ ALVES	NOVA IGUAÇU / JARDIM ALVORADA	24/09/1947	78A 2M 10D	(21)97971-3466	CLINICA DA FAMILIA JARDIM JASMIM	0205020046 - ULTRASSONOGRAFIA DE ABDOMEM TOTAL		
4	13:15	703403268451913		MARILZA SOARES PESSOA DE SOUZA	NOVA IGUAÇU / JARDIM PERNAMBUCO	15/11/1963	62A 0M 19D	(21)99256-0198	CLINICA DA FAMILIA JARDIM JASMIM	0205020186 - ULTRASSONOGRAFIA TRANSVAGINAL		
5	13:20	708501376580174		LUCIANE PEREIRA DOS SANTOS	NOVA IGUAÇU / CENTRO	01/04/1985	40A 8M 3D	(21)99082-6813	CENTRO DE SAUDE DR VASCO BARCELOS	0205020062 - ULTRASSONOGRAFIA DE AXILA		
6	13:25	898005817254788		EMANUELLY MATOS FARIAS	NOVA IGUAÇU / AUSTIN	14/08/2007	18A 3M 20D	(21)97948-6019	CLINICA DA FAMILIA DIRCEU DE AQUINO RAMOS	0205020160 - ULTRASSONOGRAFIA PELVICA (GINECOLOGICA)		
7	13:30	705808414331031		MONICA GEREMIAS TRINDADE DA SILVA	NOVA IGUAÇU / TRES CORAÇÕES	19/02/1962	63A 9M 15D	(21)99943-5451	USF LINO VILELLA	0205020097 - ULTRASSONOGRAFIA MAMARIA BILATERAL		
8	13:35	701805231349378		AMANDA AGUIAR MUNIZ	NOVA IGUAÇU / CAONZE	18/02/1989	36A 9M 16D	(21)98318-2559	POLICLINICA EDI PINTO DA SILVA	0205020186 - ULTRASSONOGRAFIA TRANSVAGINAL		
9	13:40	898005817254788		EMANUELLY MATOS FARIAS	NOVA IGUAÇU / AUSTIN	14/08/2007	18A 3M 20D	(21)97948-6019	CLINICA DA FAMILIA DIRCEU DE AQUINO RAMOS	0205020046 - ULTRASSONOGRAFIA DE ABDOMEN TOTAL		

De 01/11/2025 até 30/11/2025

Evento: **Exame de imagem**

Profissional: **ALICE NUNES RIBEIRO DE LIMA**

Data: **10/11/2025**

Total de Pacientes: **80**

Unidade: **CLINICA DA FAMILIA JULIA TAVORA**

Total Procedimentos: **10**

	Hora	CNS	Prontuário	Paciente	Município / Bairro	Dt. Nasc	Idade	Telefone	Unidade Solicitante	Procedimento	Tipo Vaga	Senha
10	13:45	704101104764977		ADAIR MARIA ALVES NUNES	NOVA IGUAÇU / BAIRRO DA LUZ	04/02/1945	80A 10M 0D	(21)99472-7078	CLINICA DA FAMILIA JARDIM JASMIM	0205020097 - ULTRASSONOGRRAFIA MAMARIA BILATERAL		
11	13:50	706508300988199		ELIETE MINERVINO OLIVEIRA DOS SANTOS	NOVA IGUAÇU / PRATA	16/03/1978	47A 8M 18D	(21)99465-7451	CLINICA DA FAMILIA RODILANDIA	0205020097 - ULTRASSONOGRRAFIA MAMARIA BILATERAL		
12	13:55	708409729713967		NEILA PERDOMO MAIA DOS SANTOS	NOVA IGUAÇU / RODILANDIA	03/09/1960	65A 3M 1D	(21)95932-4828	CLINICA DA FAMILIA RODILANDIA	0205020097 - ULTRASSONOGRRAFIA MAMARIA BILATERAL		
13	14:00	700000636016603		RAQUEL FEIJO PENIDO DE SOUZA	NOVA IGUAÇU / VILA OPERARIA	15/10/1950	75A 1M 19D	(21)96921-9011	CLINICA DA FAMILIA VILA OPERARIA	0205020097 - ULTRASSONOGRRAFIA MAMARIA BILATERAL		
14	14:05	700004844253101		LUCIANA DE LIMA MONTEIRO VARANDAS	NOVA IGUAÇU / JARDIM ALVORADA	17/01/1974	51A 10M 17D	(21)98649-9029	CLINICA DA FAMILIA JARDIM JASMIM	0205020097 - ULTRASSONOGRRAFIA MAMARIA BILATERAL		
15	14:10	700602984421263		ROLVANA BASTOS DE ARAUJO	NOVA IGUAÇU / CAIOABA	01/04/1973	52A 8M 3D	(21)98841-8395	CLINICA DA FAMILIA VILA OPERARIA	0205020097 - ULTRASSONOGRRAFIA MAMARIA BILATERAL		
16	14:15	700706957771375		EDICLEIA DA CONCEICAO DA SILVA SANTOS	NOVA IGUAÇU / OURO PRETO	26/07/1973	52A 4M 8D	(21)97471-0835	CLINICA DA FAMILIA JARDIM JASMIM	0205020097 - ULTRASSONOGRRAFIA MAMARIA BILATERAL		
17	14:20	702505336056231		YASMIN LORENA DOS SANTOS SOUZA	NOVA IGUAÇU / AUSTIN	04/06/2008	17A 6M 0D	(21)99311-5278	CLINICA DA FAMILIA DIRCEU DE AQUINO RAMOS	0205020186 - ULTRASSONOGRRAFIA TRANSVAGINAL		
18	14:25	706208525624669		DIEGO DA SILVA MELLO	NOVA IGUAÇU / JARDIM GUANDU	02/03/1991	34A 9M 2D	(21)97704-3984	UNIDADE BASICA DE SAUDE JARDIM PARAISO	0205020046 - ULTRASSONOGRRAFIA DE ABDOMEM TOTAL		

Evento: **Exame de imagem**

Profissional: **ALICE NUNES RIBEIRO DE LIMA**

Data: **10/11/2025**

Total de Pacientes: **80**

Unidade: **CLINICA DA FAMILIA JULIA TAVORA**

Total Procedimentos: **10**

	Hora	CNS	Prontuário	Paciente	Município / Bairro	Dt. Nasc	Idade	Telefone	Unidade Solicitante	Procedimento	Tipo Vaga	Senha
19	14:30	708600166000390		VILMA ESTEVES CARVALHO	NOVA IGUAÇU / CENTRO	09/05/1947	78A 6M 25D	(21)99499-1878	CLINICA DA FAMILIA VILA OPERARIA	0205020097 - ULTRASSONOGRAFIA MAMARIA BILATERAL		
20	14:35	70070790311270		JOSE AMERICO VARJAO DA SILVA	NOVA IGUAÇU / AMBAÍ	06/04/1960	65A 7M 28D	(21)97669-8242	CLINICA DA FAMILIA JARDIM JASMIM	0205020046 - ULTRASSONOGRAFIA DE ABDOMEM TOTAL		

De 01/11/2025 até 30/11/2025

Evento: **Exame de imagem**

Profissional: **ALICE NUNES RIBEIRO DE LIMA**

Data: **17/11/2025**

Total de Pacientes: **80**

Unidade: **CLINICA DA FAMILIA JULIA TAVORA**

Total Procedimentos: **10**

	Hora	CNS	Prontuário	Paciente	Município / Bairro	Dt. Nasc	Idade	Telefone	Unidade Solicitante	Procedimento	Tipo Vaga	Senha
1	13:00	706506307080891		ELISANGELA MACHADO SANTANA BARBOSA	NOVA IGUAÇU / GENECIANO	29/03/1973	52A 8M 5D	(21)97226-6758	POLICLINICA DE MIGUEL COUTO	0205020186 - ULTRASSONOGRAFIA TRANSVAGINAL		
2	13:05	702505336056231		YASMIN LORENA DOS SANTOS SOUZA	NOVA IGUAÇU / AUSTIN	04/06/2008	17A 6M 0D	(21)99311-5278	CLINICA DA FAMILIA DIRCEU DE AQUINO RAMOS	0205020097 - ULTRASSONOGRAFIA MAMARIA BILATERAL		
3	13:10	706809249354920		VIVIANE ARRUDA JOSE	NOVA IGUAÇU / VL IRACEMA	08/05/1976	49A 6M 26D	(21)99201-0011	CLINICA DA FAMILIA VILA OPERARIA	0205020097 - ULTRASSONOGRAFIA MAMARIA BILATERAL		
4	13:15	700009039752006		LUZINETE IZABEL COSTA FERNANDES	NOVA IGUAÇU / CAIOABA	23/02/1969	56A 9M 11D	(21)99924-1050	CLINICA DA FAMILIA VILA OPERARIA	0205020097 - ULTRASSONOGRAFIA MAMARIA BILATERAL		
5	13:20	706807702681523		CRISTIANO DA SILVA	NOVA IGUAÇU / JARDIM PERNAMBUCO	15/10/1975	50A 1M 19D	(21)97019-2348	CLINICA DA FAMILIA JARDIM JASMIM	0205020062 - ULTRASSONOGRAFIA DE AXILA		
6	13:25	898004507503045		VICTORIA SAMARA DE ASSIS RIBEIRO MARQUES	NOVA IGUAÇU / VIGA	04/05/2009	16A 7M 0D	(21)98620-1067	CLINICA DA FAMILIA VILA OPERARIA	0205020097 - ULTRASSONOGRAFIA MAMARIA BILATERAL		
7	13:30	702000304863786		ZENIR TRIGUEIRO	NOVA IGUAÇU / CHACRINHA	20/03/1948	77A 8M 14D	(21)97502-2294	SUPER CLINICA DA FAMILIA DACYR SOARES	0205020046 - ULTRASSONOGRAFIA DE ABDOMEM TOTAL		
8	13:35	700609419110469		FABIANA BAPTISTA AMANCIO	NOVA IGUAÇU / CAIOABA	19/11/1984	41A 0M 15D	(21)99499-7109	CLINICA DA FAMILIA VILA OPERARIA	0205020097 - ULTRASSONOGRAFIA MAMARIA BILATERAL		
9	13:40	700006995681309		ZENIR MARTINS PEIXOTO	NOVA IGUAÇU / DA VIGA	19/04/1989	36A 7M 15D	(21)99418-7620	CLINICA DA FAMILIA VILA OPERARIA	0205020097 - ULTRASSONOGRAFIA MAMARIA BILATERAL		

De 01/11/2025 até 30/11/2025

Evento: **Exame de imagem**

Profissional: **ALICE NUNES RIBEIRO DE LIMA**

Data: **17/11/2025**

Total de Pacientes: **80**

Unidade: **CLINICA DA FAMILIA JULIA TAVORA**

Total Procedimentos: **10**

	Hora	CNS	Prontuário	Paciente	Município / Bairro	Dt. Nasc	Idade	Telefone	Unidade Solicitante	Procedimento	Tipo Vaga	Senha
10	13:45	705002471692953		AMANDA BASTOS MOREIRA DO NASCIMENTO	NOVA IGUAÇU / JARDIM DA VIGA	19/10/1991	34A 1M 15D	(21)97599-7771	CLINICA DA FAMILIA VILA OPERARIA	0205020097 - ULTRASSONOGRAFIA MAMARIA BILATERAL		
11	13:50	703200624136997		KAMILLY MIGUEL DA CONCEICAO	NOVA IGUAÇU / CAIOABA	07/05/1999	26A 6M 27D	(21)98377-6752	CLINICA DA FAMILIA VILA OPERARIA	0205020097 - ULTRASSONOGRAFIA MAMARIA BILATERAL		
12	13:55	708001394178921		FABIANE SANTOS DA SILVA	NOVA IGUAÇU / AUSTIN	17/02/1984	41A 9M 17D	(21)98104-6874	CLINICA DA FAMILIA SANTA EUGENIA	0205020097 - ULTRASSONOGRAFIA MAMARIA BILATERAL		
13	14:00	705004696241152		ROMILDO DA SILVA	NOVA IGUAÇU / COMENDADOR SOARES	23/09/1969	56A 2M 11D	(21)96854-1867	SUPER CLINICA DA FAMILIA DACYR SOARES	0205020046 - ULTRASSONOGRAFIA DE ABDOMEM TOTAL		
14	14:05	706406105645988		NEIDE BRAGA DE ANDRADE	NOVA IGUAÇU / RODILÂNDIA	29/09/1957	68A 2M 5D	(21)98148-9163	CLINICA DA FAMILIA RODILANDIA	0205020046 - ULTRASSONOGRAFIA DE ABDOMEN TOTAL		
15	14:10	700502563507359		LIVIA DE PAULA SANTOS	NOVA IGUAÇU / RODILÂNDIA	22/01/1986	39A 10M 12D	(21)97460-4147	CLINICA DA FAMILIA RODILANDIA	0205020046 - ULTRASSONOGRAFIA DE ABDOMEM TOTAL		
16	14:15	702505220546240		DIANA DE ANDRADE SILVA OLIVEIRA	NOVA IGUAÇU / RODILÂNDIA	07/11/1972	53A 0M 27D	(21)98828-9608	CLINICA DA FAMILIA DIRCEU DE AQUINO RAMOS	0205020038 - ULTRASSONOGRAFIA DE ABDOMEN SUPERIOR		
17	14:20	701002805211394		ROSANA DOMINGOS DA SILVA ROCHA	NOVA IGUAÇU / COMENDADOR SOARES	12/06/1964	61A 5M 22D	(21)99478-7129	SUPER CLINICA DA FAMILIA DACYR SOARES	0205020046 - ULTRASSONOGRAFIA DE ABDOMEM TOTAL		
18	14:25	700508563759159		CLEUNICE ROQUE FERRAZ RODRIGUES	NOVA IGUAÇU / CABUÇU	20/11/1956	69A 0M 14D	(21)98136-9943	POLICLINICA CABUCU	0205020046 - ULTRASSONOGRAFIA DE ABDOMEM TOTAL		

Evento: **Exame de imagem**

Profissional: **ALICE NUNES RIBEIRO DE LIMA**

Data: **17/11/2025**

Total de Pacientes: **80**

Unidade: **CLINICA DA FAMILIA JULIA TAVORA**

Total Procedimentos: **10**

	Hora	CNS	Prontuário	Paciente	Município / Bairro	Dt. Nasc	Idade	Telefone	Unidade Solicitante	Procedimento	Tipo Vaga	Senha
19	14:30	706506307080891		ELISANGELA MACHADO SANTANA BARBOSA	NOVA IGUAÇU / GENECIANO	29/03/1973	52A 8M 5D	(21)97226-6758	POLICLINICA DE MIGUEL COUTO	0205020097 - ULTRASSONOGRAFIA MAMARIA BILATERAL		
20	14:35	702800147721869		CAROLINE DE LIMA SILVA	NOVA IGUAÇU / COMENDADOR SOARES	04/10/1993	32A 2M 0D	(21)97904-2747	SUPER CLINICA DA FAMILIA DACYR SOARES	0205020046 - ULTRASSONOGRAFIA DE ABDOMEM TOTAL		

De 01/11/2025 até 30/11/2025

Evento: **Exame de imagem**

Profissional: **ALICE NUNES RIBEIRO DE LIMA**

Data: **24/11/2025**

Total de Pacientes: **80**

Unidade: **CLINICA DA FAMILIA JULIA TAVORA**

Total Procedimentos: **10**

	Hora	CNS	Prontuário	Paciente	Município / Bairro	Dt. Nasc	Idade	Telefone	Unidade Solicitante	Procedimento	Tipo Vaga	Senha
1	13:00	708902791300912		MARIA DAS GRACAS FERREIRA DE LUCENA	NOVA IGUAÇU / TINGUAZINHO	26/12/1956	68A 11M 8D	(21)98319-5728	CENTRO DE SAUDE DR VASCO BARCELOS	0205020097 - ULTRASSONOGRAFIA MAMARIA BILATERAL		
2	13:05	702505220546240		DIANA DE ANDRADE SILVA OLIVEIRA	NOVA IGUAÇU / RODILÂNDIA	07/11/1972	53A 0M 27D	(21)98828-9608	CLINICA DA FAMILIA DIRCEU DE AQUINO RAMOS	0205020186 - ULTRASSONOGRAFIA TRANSVAGINAL		
3	13:10	706506307080891		ELISANGELA MACHADO SANTANA BARBOSA	NOVA IGUAÇU / GENECIANO	29/03/1973	52A 8M 5D	(21)97226-6758	POLICLINICA DE MIGUEL COUTO	0205020046 - ULTRASSONOGRAFIA DE ABDOMEM TOTAL		
4	13:15	700809989903287		MARLI FELIX VIEIRA FERREIRA	NOVA IGUAÇU / VILA OPERARIA	13/09/1953	72A 2M 21D	(21)97520-1351	CLINICA DA FAMILIA VILA OPERARIA	0205020046 - ULTRASSONOGRAFIA DE ABDOMEM TOTAL		
5	13:20	709207245945531		WALDIR AYUB	NOVA IGUAÇU / RODILÂNDIA	07/11/1959	66A 0M 27D	(21)98383-4989	CLINICA DA FAMILIA RODILANDIA	0205020046 - ULTRASSONOGRAFIA DE ABDOMEM TOTAL		
6	13:25	702505220546240		DIANA DE ANDRADE SILVA OLIVEIRA	NOVA IGUAÇU / RODILÂNDIA	07/11/1972	53A 0M 27D	(21)98828-9608	CLINICA DA FAMILIA DIRCEU DE AQUINO RAMOS	0205020046 - ULTRASSONOGRAFIA DE ABDOMEM TOTAL		
7	13:30	700501351287753		NATALIA DA SILVA ARAUJO	NOVA IGUAÇU / JARDIM PARAISO	09/04/1986	39A 7M 25D	(21)97081-3541	UNIDADE BASICA DE SAUDE JARDIM PARAISO	0205020097 - ULTRASSONOGRAFIA MAMARIA BILATERAL		
8	13:35	706203588280261		MARIELE SILVA DO NASCIMENTO	NOVA IGUAÇU / CENTRO	11/12/1989	35A 11M 23D	(21)96497-7928	CENTRO DE SAUDE DR VASCO BARCELOS	0205020046 - ULTRASSONOGRAFIA DE ABDOMEM TOTAL		
9	13:40	704803001401842		SONIA REGINA FARIAS	NOVA IGUAÇU / CAIOABA	08/04/1966	59A 7M 26D	(21)98028-5666	CLINICA DA FAMILIA VILA OPERARIA	0205020097 - ULTRASSONOGRAFIA MAMARIA BILATERAL		

De 01/11/2025 até 30/11/2025

Evento: **Exame de imagem**

Profissional: **ALICE NUNES RIBEIRO DE LIMA**

Data: **24/11/2025**

Total de Pacientes: **80**

Unidade: **CLINICA DA FAMILIA JULIA TAVORA**

Total Procedimentos: **10**

	Hora	CNS	Prontuário	Paciente	Município / Bairro	Dt. Nasc	Idade	Telefone	Unidade Solicitante	Procedimento	Tipo Vaga	Senha
10	13:45	700509762064356		JOSIAS LOPES VITAL	NOVA IGUAÇU / CAIOABA	23/10/1952	73A 1M 11D	(21)98651-3694	CLINICA DA FAMILIA VILA OPERARIA	0205020046 - ULTRASSONOGRAFIA DE ABDOMEM TOTAL		
11	13:50	801434141787871		VERA LUCIA CANDIDA DA SILVA	NOVA IGUAÇU / AUSTIN	16/04/1963	62A 7M 18D	(21)99108-7418	UNIDADE BASICA DE SAUDE VILA JUREMA	0205020046 - ULTRASSONOGRAFIA DE ABDOMEM TOTAL		
12	13:55	708202172880947		JOAO MACHADO DE SOUSA	NOVA IGUAÇU / AUSTIN	09/03/1946	79A 8M 25D	(21)96669-0890	UNIDADE BASICA DE SAUDE VILA JUREMA	0205020046 - ULTRASSONOGRAFIA DE ABDOMEM TOTAL		
13	14:00	704809542020740		GESLANE PACIFICO DA SILVA	NOVA IGUAÇU / COMENDADOR SOARES	23/06/1998	27A 5M 11D	(21)96592-0146	SUPER CLINICA DA FAMILIA DACYR SOARES	0205020186 - ULTRASONOGRAFIA TRANSVAGINAL		
14	14:05	700200946332420		THIAGO RODRIGUES DA SILVA	NOVA IGUAÇU / COMENDADOR SOARES	07/04/1983	42A 7M 27D	(21)96957-1924	SUPER CLINICA DA FAMILIA DACYR SOARES	0205020046 - ULTRASSONOGRAFIA DE ABDOMEM TOTAL		
15	14:10	703103866135260		PRISCILA VERISSIMO BANDEIRA	NOVA IGUAÇU / AUSTIN	28/02/2004	21A 9M 6D	(21)99221-9076	UNIDADE BASICA DE SAUDE VILA JUREMA	0205020097 - ULTRASSONOGRAFIA MAMARIA BILATERAL		
16	14:15	708907779184619		VANIA DE SOUZA IGNACIO	NOVA IGUAÇU / OURO PRETO	16/03/1979	46A 8M 18D	(21)98052-6274	CLINICA DA FAMILIA JARDIM JASMIM	0205020097 - ULTRASSONOGRAFIA MAMARIA BILATERAL		
17	14:20	708001814022325		CLAUDIA MARIANA NUNES	NOVA IGUAÇU / NOVA AMERICA	14/01/1973	52A 10M 20D	(21)99571-5501	CENTRO DE SAUDE DR VASCO BARCELOS	0205020046 - ULTRASSONOGRAFIA DE ABDOMEM TOTAL		
18	14:25	700501182677355		MARIA DO SOCORRO DA SILVA FARIAS	NOVA IGUAÇU / JARDIM PARAISO	05/04/1979	46A 7M 29D	(21)96634-3094	CLINICA DA FAMILIA DO KM32	0205020097 - ULTRASSONOGRAFIA MAMARIA BILATERAL		

Evento: Exame de imagem

Profissional: ALICE NUNES RIBEIRO DE LIMA

Data: 24/11/2025

Total de Pacientes: 80

Unidade: CLINICA DA FAMILIA JULIA TAVORA

Total Procedimentos: 10

	Hora	CNS	Prontuário	Paciente	Município / Bairro	Dt. Nasc	Idade	Telefone	Unidade Solicitante	Procedimento	Tipo Vaga	Senha
19	14:30	700501546552057		ELIAS CARLOS DA SILVA	NOVA IGUAÇU / AUSTIN	16/09/1975	50A 2M 18D	(21)97049-1717	UNIDADE BASICA DE SAUDE VILA JUREMA	0205020046 - ULTRASSONOGRAFIA DE ABDOMEN TOTAL		
20	14:35	700508501038350		NATHALIA ALVES DE MACEDO	NOVA IGUAÇU / IPIRANGA	11/03/1991	34A 8M 23D	(21)98149-6418	UNIDADE BASICA DE SAUDE VILA JUREMA	0205020097 - ULTRASSONOGRAFIA MAMARIA BILATERAL		

Assinatura do Profissional

Assinatura do Responsável

4. ASSINATURAS





Assinado por:

Jorge Miranda Copello Junior

76DCE779BB15475...

Jorge Miranda Copello Junior
Diretor Financeiro
Instituto de Saúde e Gestão do Vale

Assinado por:

Marcus Perdiz da Silva

2F35FF88E58B42C...

Marcus Perdiz da Silva
Diretor Executivo
Instituto de Saúde e Gestão do Vale

Nova Iguaçu, 09 de dezembro de 2025